

UNIVERSIDAD AUTONOMA METROPOLITANA IZTAPALAPA

DIVISIÓN DE CIENCIAS SOCIALES Y HUMANIDADES

LICENCIATURA EN HISTORIA

CATÁLOGO DE DESCRIPCIÓN GENERAL DE LOS FONDOS DOCUMENTALES,
TERRITORIO FEDERAL DE QUINTANA ROO (1902-1974) Y FEDERACIÓN DE
COOPERATIVAS DE QUINTANA ROO (1940-1981)

T E S I N A

PARA OBTENER EL TÍTULO DE LICENCIADO EN HISTORIA

HORACIO GUARNEROS RODRÍGUEZ

ASESOR: NORMA A. CASTILLO PALMA

MÉXICO, D.F., ABRIL DE 2004

ASESOR

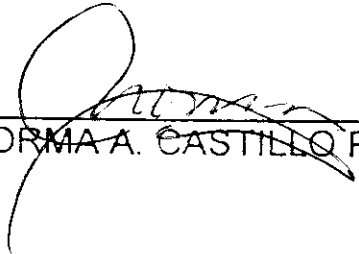

NORMA A. CASTILLO PALMA

LECTORA

LUZ MARÍA UTHOFF

ASESOR

NORMA A. CASTILLO PALMA

ÍNDICE

PRESENTACIÓN.....	1
-------------------	---

FONDO DOCUMENTAL TERRITORIO FEDERAL DE QUINTANA ROO (1902-1974)	
---	--

ESTRÉS Y AFRONTAMIENTO	
1. CONCEPTO DE ESTRÉS	
1.1 El concepto de estrés para la Biología.....	17
1.2 El modelo basado en la interacción individuo-ambiente.....	18
1.3 El estrés psicosocial.....	19
1.4 Fuentes de estrés.....	22
1.5 Niveles de estresores y factores que los determinan	
1.5.1 Niveles de estresores.....	23
1.5.2 Factores que determinan la percepción de un acontecimiento como estresante.....	24
1.6 Reacción ante el estrés y su control: estrés y salud.....	25
2. ESTRÉS Y ENFERMEDAD	
2.1 Relevancia de los factores psicosociales en la relación de estrés y enfermedad.....	27
2.2 Problemas de investigación de la relación de estrés y enfermedad.....	29
2.3 El estrés como causa de enfermedad.....	29
2.4 La enfermedad como acontecimiento estresante.....	31
3. AFRONTAMIENTO	
3.1 Concepto de afrontamiento.....	32
3.2 Los recursos de afrontamiento.....	35
3.3 Funciones del afrontamiento.....	36
3.4 Afrontamiento y control.....	

3.5 Instrumentos de afrontamiento.....	36
	40
4. APOYO SOCIAL	
4.1 Definición de apoyo social.....	41
4.2 Redes sociales.....	42
4.2.1 Tamaño de la red.....	42
4.2.2 Funciones de la red.....	43
4.3 Funciones del apoyo social.....	43
4.4 Modelos teóricos de apoyo social.....	44
4.5 Efectos positivos y negativos del apoyo social.....	44

CAPITULO III

METODOLOGÍA

1. EL CONTEXTO DE LA UNIVERSIDAD	
1.1 Antecedentes de la UAM.....	47
1.2 Organización.....	48
1.3 Estructura académica.....	48
1.4 La Universidad Autónoma Metropolitana, Unidad Iztapalapa.....	49
2. PLANTEAMIENTO DEL PROBLEMA.....	
3. OBJETIVOS DE LA INVESTIGACIÓN	
3.1 Objetivos generales.....	50
3.2 Objetivos particulares.....	51
4. TIPO DE INVESTIGACIÓN.....	
5. INSTRUMENTOS.....	
6. PROCEDIMIENTO	
6.1 Población.....	53
6.2 Muestra.....	53

RESULTADOS.....	55
CONCLUSIONES.....	67
BIBLIOGRAFÍA.....	72
ANEXO.....	75

PRESENTACIÓN

El trabajo que a continuación se presenta es un catálogo de descripción general de los fondos documentales Territorio Federal de Quintana Roo (1902-1974) y Federación de Cooperativas de Quintana Roo (1940-1981), los cuales se encuentran resguardados en la Unidad de Archivo Histórico del Archivo General del Estado de Quintana Roo.

Ha sido elaborado con la finalidad de obtener la titulación en la carrera de Historia que ofrece la Universidad Autónoma Metropolitana-Iztapalapa, bajo la modalidad de catálogo descriptivo de unidades archivísticas, por Horacio Guarneros Rodríguez y de esta forma acreditar la materia de Seminario de Investigación III del plan de estudios de Licenciatura en Historia de la UAM-I.

La historia de Quintana Roo como una entidad relativamente reciente se funda en noviembre de 1902 con el Decreto de Creación del Territorio Federal de Quintana Roo. Su reciente tradición documental no es gratuita, ya que se funda en la peculiaridad de tratar de representar un enlace entre la Historia de la Administración Pública del Territorio y el actual Estado de Quintana Roo. De esta forma los catálogos documentales de los fondos Territorio Federal de Q. Roo y Federación de Cooperativas, justifican su importancia en el hecho de constituir un punto de referencia documental para el estudio de las instituciones, que han coadyuvado a la formación de la identidad quintanarroense. En ese sentido representan una buena parte de la memoria histórica de este joven estado,

plasmada en documentos que son testimonio de las diferentes etapas en la edificación de la última entidad federativa del país.

La presente guía pretende realizar una descripción general de los fondos documentales arriba mencionados, los cuales han sido puestos a disposición del público para su consulta en el Archivo General del Estado de Quintana Roo. Ha sido elaborada con base en los criterios de descripción archivística sugeridos por la **Norma Internacional General de Descripción Archivística ISAD-G**. Dicha norma constituye una guía general para la elaboración de descripciones archivísticas, cuya finalidad es identificar y explicar el contexto y el contenido de los documentos de archivo con el fin de hacerlos accesibles.

Los elementos de información sobre los documentos de archivo se consignan en cada una de sus fases de gestión (por ejemplo producción, selección, acceso, conservación, organización) ya que dichos elementos deben resultar accesibles a su debido momento para todo aquel que tenga derecho a consultarlos.

La descripción archivística, en el sentido más amplio del término, se refiere a cada uno de los elementos de información con independencia de la fase de gestión en la que se indique o establezca.

La ISAD-G contempla el uso de 26 elementos considerados por las reglas generales de descripción, aunque sólo una parte de ellos debe necesariamente utilizarse en todos los casos. Para el intercambio internacional de la información descriptiva se consideran esenciales tan sólo los elementos siguientes:

- el código de referencia
- el título
- el productor
- la(s) fecha(s)
- la extensión de la unidad de descripción
- el nivel de descripción

El número de elementos esenciales que debe incluir una descripción Archivística dependerá de la naturaleza de la unidad de descripción.

Es preciso señalar que en todas las fases, la información sobre dichos fondos permanece dinámica y puede ser objeto de revisiones a la luz de un mayor conocimiento de su contenido o del contexto de su producción.

Hay niveles de descripción con diferentes grados de detalle, adecuados a cada nivel de organización. Como en este caso los fondos son descritos como un todo en una única descripción o representados como un todo y sus partes en varios niveles de descripción. El **fondo** constituye el nivel más alto de descripción y las partes los niveles sucesivos, cuya descripción a menudo resulta plenamente significativa si se contempla en el contexto de la descripción de todo el conjunto

del fondo. Así, por ejemplo, pueden existir descripciones a nivel de **fondo**, a nivel de **serie**, a nivel de **expediente** y a nivel de **documento**.

La descripción que nos ocupa se aplicó en el nivel de fondo a los grupos documentales denominados Territorio Federal de Quintana Roo y Federación de Cooperativas, los cuales permanecen bajo resguardo de la unidad de archivo histórico del AGEQROO.

No obstante al final de las descripciones de los fondos antes mencionados, se incluyen dos anexos, el primero con 660 registros que describen la totalidad de los legajos documentales correspondientes al fondo documental Territorio Federal de Quintana Roo y el segundo con 800 registros del fondo Federación de Cooperativas de Quintana Roo el cual se encuentra actualmente en un 25% de descripción total a nivel de **legajo**, dichos legajos se concentran en la unidad de archivo histórico, de la institución antes mencionada

Fondo Documental:
Territorio Federal de Quintana Roo

Área de Identificación

MX23E011982 - 3.3.1 Fondo

Código de País: _____ ↑

Código de Archivo: _____ ↑

*Clave de Registro del Archivo General del Estado de Quintana Roo,
otorgada por el Registro Nacional de Archivos (A.G.N.)*

Código de referencia local específico: _____ ↑

Título: Territorio Federal de Quintana Roo

Fechas: 1902-1974, [1916 – 1974]

Nivel de Descripción: Fondo

Volumen y soporte de la unidad de descripción (cantidad, tamaño, dimensiones)

26 cajas que contienen 660 legajos que ocupan un total de 7.5 metros lineales en soporte papel.

Área de Contexto

Origen del fondo documental:

Oficina del Gobernador, Tesorería General, Registro Público de la Propiedad, Secretaría General de Gobierno, Oficialía Mayor.

Historia Institucional / Reseña Biográfica:

La historia de Quintana Roo, como entidad federativa, comienza en 1902 cuando se crea el Territorio Federal de Quintana Roo. Al centrar nuestra atención en el proceso histórico que derivó en la constitución de Quintana Roo como un territorio independiente de Yucatán, es preciso referir uno de los principales capítulos de su nacimiento.

A fines del siglo XIX el gobierno de Yucatán carecía de medios para someter a los mayas rebeldes de la parte oriental de la península. El presidente Porfirio Díaz buscaba, el control económico y político de la frontera con Belice y la explotación de tierras ricas en recursos naturales y forestales. El 24 de noviembre de 1902 decretó la creación del Territorio Federal de Quintana Roo con una extensión de 50 000 km².

En diciembre de 1902 el general de división José María de la Vega fue nombrado primer jefe político de Quintana Roo ejerciendo su función desde el “Campamento General Vega”, ubicado en Punta Allen, que en los hechos funcionó como capital

del recién creado Territorio. Durante la Administración de José María de la Vega, se optó por una división en tres distritos de acuerdo con su situación geográfica: norte, centro y sur. Posteriormente durante el periodo de 1903 a 1911 el general Ignacio A. Bravo se desempeñó como jefe político del Territorio. Por esos tiempos el territorio se caracterizó por el creciente arribo de presos políticos y opositores al régimen, a la colonia penal llamada “Cuerpo de Operarios”. Entre abril y mayo de 1903 se llevaron a cabo las primeras elecciones en el Territorio de Quintana Roo para conformar los ayuntamientos en Payo Obispo, Bacalar, Xcalak, Campamento General Vega e Isla Mujeres; en Cozumel se instaló una junta municipal.

El 27 de febrero de 1904 se publicó en el *Diario Oficial de la Federación* la Ley de Organización Política y Municipal del Territorio Federal de Quintana Roo en la que se especificaba que la capital del Territorio sería Santa Cruz de Bravo, antes Chan Santa Cruz, centro político, religioso y militar de los mayas crucoob.

A partir de 1911 el general Manuel Sánchez Rivera fue enviado por el gobierno del presidente Francisco I. Madero para sustituir a Ignacio A. Bravo. En junio de 1913, el general constitucionalista Venustiano Carranza decretó la anexión del Territorio de Quintana Roo a Yucatán. Dicho decreto no tuvo carácter constitucional y no tuvo efectividad, ya que Victoriano Huerta continuó dirigiendo esta región desde la presidencia. El 26 de junio de 1915 Carranza expidió en Veracruz otro decreto que derogaba el de 1913 y reintegraba el Territorio de Quintana Roo. En junio de 1915 el entonces gobernador de Yucatán, Salvador Alvarado, decidió devolver a los mayas Santa Cruz, desplazando la capital a Payo Obispo. Tras el triunfo de la

facción constitucionalista en 1918, el presidente Carranza otorgó a Francisco May el grado de general de todas las tribus mayas, May controló y monopolizó la compra-venta de toda la producción chiclera de la zona y concentró gran poder político.

Entre 1916 y 1930, con el traslado de la capital del Territorio a Payo Obispo, la zona sur de Quintana Roo tuvo un importante desarrollo. La organización política del Territorio se modificó en 1917 con la creación de los municipios libres promulgada en la Constitución Política de los Estados Unidos Mexicanos. Quintana Roo quedó dividido en tres municipios: Cozumel, Isla Mujeres y Payo Obispo.

En 1924, Plutarco Elías Calles nombró al general **Amado Aguirre** gobernador del Territorio y simultáneamente jefe de una comisión para realizar un estudio político, administrativo y económico de Quintana Roo, con la intención de evaluar la conveniencia de conservar al Territorio como entidad dependiente de la federación.

Durante la gestión del doctor José **Siurob** de 1927 a 1930, a fines de 1928 se decretó la desaparición de los municipios libres en los territorios federales; éstos fueron sustituidos por delegaciones de gobierno lo cual nuevamente dio al gobernador un poder centralizado y provocó que varios quintanarroenses fueran relegados de los puestos públicos. Quintana Roo quedó dividido en cuatro

delegaciones con cabeceras en: Payo Obispo, Santa Cruz, Cozumel e Isla Mujeres.

El 14 de diciembre de 1931 el Presidente Constitucional de los Estados Unidos Mexicanos, Pascual Ortiz Rubio, decretó la supresión del Territorio de Quintana Roo y la ampliación de la superficie de los estados de Yucatán y Campeche, con la superficie del desaparecido Territorio de Quintana Roo, aduciendo que el Territorio, al no poder bastarse a sí mismo económicamente, representaba un enorme egreso para la federación. (*Diario Oficial, México, D.F., 19 diciembre 1931, Artículo 43 Constitucional, "2ª. Reforma"*).

El 11 de enero de 1935 el presidente Lázaro Cárdenas emitió un decreto, publicado en el *Diario Oficial* el 16 de enero, mediante el cual se creó nuevamente el Territorio Federal de Quintana Roo. El 8 de febrero de 1935 ocupó la gubernatura del Territorio el general Rafael E. Melgar, considerado como uno de los gobernadores más destacados de la entidad. Melgar dejó la gubernatura del Territorio en diciembre de 1940, le sustituyó Gabriel R. Guevara quien permaneció en el poder hasta abril de 1944.

En abril de 1944 tomó posesión como gobernador del Territorio **Margarito Ramírez**, quien ha sido el gobernante civil con mayor tiempo de permanencia en el poder. Durante su administración, la ciudad de Chetumal vio incrementar cuantitativamente su obra pública, se construyó el mercado Miguel Alemán (1950), la primaria **Álvaro Obregón** (1950) y el Teatro Ávila Camacho (1952); se concluyó la

edificación del segundo piso de Palacio de Gobierno (1955), dio inicio en Chetumal la primera escuela secundaria del Territorio.

En la zona maya proporcionó escuelas a las comunidades de X-Yatil, Chumpón y Yoactún, amplió las de Xcan y Kantunilkín (1951); dio continuidad a la construcción de la carretera Chetumal-Peto; creó impuestos sobre las bebidas alcohólicas que más tarde fueron utilizados para apoyar la educación; construyó la cárcel pública; promovió el establecimiento de la primera notaría pública (1944) y fundó la empresa Maderas Industrializadas de Quintana Roo (1952) cuyo objetivo inicial fue evitar que las trozas de madera que salían del territorio y no pasaban el control de calidad se perdieran en el Río Hondo o fueran aprovechadas por empresarios oportunistas.

En contraste, la oposición a este gobernador estuvo representada en organizaciones como, el Comité Pro Gobernador Nativo formado en Cozumel (1946), el Frente Renovador Quintanarroense (1948) y el Comité Pro Defensa Territorial de Quintana Roo, las cuales fueron determinantes para su salida del territorio.

Durante la gestión de Margarito Ramírez un huracán cambiaría la historia de la zona sur del Territorio, y sus consecuencias traerían, tiempo después, beneficios económicos y cambios políticos sustanciales. El 27 de septiembre de 1955, **Janet**, destruyó por completo Xcalak, Vigía Chico y prácticamente la ciudad de Chetumal. El huracán Janet fue un parteaguas en la vida de muchas poblaciones, la historia de Chetumal y de Xcalak, por ejemplo, se escribe antes y después del Janet.

Tras la salida obligada de Margarito Ramírez por presiones del pueblo quintanarroense, a fines de 1958, el presidente Adolfo López Mateos nombró como gobernador del Territorio al ingeniero Aarón Merino Fernández, quien con el apoyo económico de la federación contribuyó a la reconstrucción de Chetumal, al fomento de la pequeña industria y al desarrollo de la agricultura y ganadería. En esta administración el territorio de Quintana Roo entraría en una nueva etapa de reorganización económica territorial basada en el fomento a la colonización ejidal y en la promoción de la actividad turística. En **1964 Merino Fernández fue sustituido por Rufo Figueroa**, quien acorde con el proyecto de transformación económica y social del Territorio, durante su gestión tuvo lugar la concepción del proyecto ingenio azucarero “Hermenegildo Galeana”, el cual sería suspendido a pesar de su avance, años más tarde sería retomado como base del proyecto para establecer el ingenio “Álvaro Obregón” en tierras del ejido Pucté.

(Legajo 192, Fondo Territorio Federal de Q. Roo., AGEQROO)

El último gobernante de esta década fue Javier **Rojo Gómez**, quien inició su administración en mayo de 1967. Se construyeron obras de beneficio social, entre las que destacan el **Centro Regional de Enseñanza Normal** en Bacalar, la construcción de la carretera Chetumal-Escárcega, la pavimentación de la carretera Puerto Juárez-Playa del Carmen y la terracería del camino Felipe Carrillo Puerto-Tulum. *(Legajo 191 AGEQROO Fondo Territorio Federal de Q. Roo, 1970)*

La orientación económica de la entidad daría un giro de 180 grados, al iniciar en Quintana Roo la industria turística, hasta entonces poco explotada en la República Mexicana: el **turismo**. Iniciaba la gestación de **Cancún**.

A fines de **1970** falleció **Javier Rojo Gómez**, le sustituyó, el 4 de enero de 1971, **David Gustavo Gutiérrez Ruiz**, quien fue el último gobernador de Quintana Roo como Territorio Federal. En 1972, el presidente **Luis Echeverría Álvarez** emitió un acuerdo presidencial que otorgó para todo el Territorio la condición de **zona libre** durante los siguientes ocho años. Al fin Quintana Roo reunía las condiciones necesarias establecidas en el artículo 73 de la Constitución el cual dispone, que para dejar su condición de Territorio, debía contar con una población mínima de 80 mil habitantes, ingresos propios suficientes para cubrir los gastos de administración pública, así como la existencia de infraestructura agrícola, industrial, comercial y educativa, entre otras.

El 2 de septiembre de 1974 Echeverría envió al Congreso de la Unión una iniciativa de ley para que Quintana Roo y Baja California Sur fueran elevados a la categoría de estados. Tras la aprobación de las legislaturas estatales, el 8 de octubre de 1974 Quintana Roo nació como estado libre y soberano con los mismos límites y extensión que se le había otorgado en 1902. (*Diario Oficial de la Federación No. 26, 8 octubre 1974*). David Gustavo Gutiérrez Ruiz fue nombrado gobernador Provisional. Este último emitió, el 11 de enero de 1975 el decreto que promulgó la Constitución Política del Estado. El decreto fue expedido por la H. Legislatura Constituyente del Estado Libre y Soberano de Quintana Roo (electa el

10 de noviembre de 1974) de conformidad con lo dispuesto en el artículo cuarto transitorio del Decreto firmado por Luis Echeverría Álvarez, Presidente Constitucional de los Estados Unidos Mexicanos el 7 de octubre anterior y publicado en el Diario Oficial de la Federación al día siguiente. (*Idem.*) El documento constitucional establecía los plazos para convocar a elecciones para Gobernador, Legislatura Local y Ayuntamientos en cada uno de los municipios. El congreso Constituyente estuvo integrado por el Diputado Presidente: Pedro Joaquín Coldwell. Diputado Vicepresidente: Gilberto Pastrana. Diputado Secretario: Abraham Martínez Ross. Diputados Propietarios: Sebastián Estrella Pool, Mario Ramírez Canul, José Flota Valdez y Alberto Villanueva Sansores.

Historia archivística

La historia archivística de Quintana Roo primero como territorio y su consecuente conversión a Estado han asumido un carácter aleatorio, marcado por la naturaleza de sus dificultades, que van desde la consolidación política del territorio a principios de siglo XX y durante el primer lustro de los treinta; los vaivenes de la capital, los fenómenos naturales y el escaso interés por la conservación de la memoria institucional por parte de las autoridades del territorio y del estado en sus diferentes administraciones, se han conjugado para derivar en una historia archivística de exigua tradición.

Según datos recabados a través de la investigación archivística, en el año de 1915, los archivos públicos "...todos los archivos inclusive los libros del Registro Civil..." fueron incinerados por ordenes del General Arturo Garcilazo en Santa Cruz de Bravo, capital del territorio "...estando comprobado que los Archivos Oficiales de las oficinas públicas de dicha capital, fueron lamentablemente destruidos durante la ocupación del ex- general Arturo Garcilazo..." (*Libros del Registro Civil, Archivo del Tribunal Superior de Justicia del Estado de Quintana Roo*)

En relación a la estructura de gobierno territorial, es preciso señalar que ya desde 1928 la Ley Orgánica del Distrito y Territorios Federales del 31 de Diciembre de 1928, contemplaba la labor archivística territorial como una actividad básica para la entidad, menciona como una de las atribuciones del Secretario General de Gobierno del Territorio: "Tener a su cargo el archivo general del Gobierno, haciendo que se conserve en perfecto orden y con toda limpieza". (Legajo 9, *Fondo: Territorio Federal de Q. Roo, Archivo Histórico AGEQROO*).

Pese a lo anterior, cabe mencionar la frágil organización de los archivos quintanarroenses (como instituciones para salvaguardar el patrimonio histórico), ya que desde que fue trasladada por segunda vez la capital del territorio, en esta ocasión de Santa Cruz de Bravo a Payo Obispo en 1915, a partir de esta fecha y hasta 1950 la labor archivística del territorio fue desarrollada en las instituciones sólo como un trámite y no con la finalidad de preservar el patrimonio institucional del territorio mediante la conservación de los documentos, así las contadas instituciones que asumieron la responsabilidad de resguardar documentos y

organizarlos de acuerdo a sus necesidades particulares, lo hicieron enfrentando dificultades que van desde la falta de espacios adecuados, personal, mobiliario, material de trabajo; la escasa organización en el gobierno para el uso y funcionamiento de los archivos, hasta el efecto destructivo de la naturaleza como ciclones, tormentas e inundaciones.

A principios de la década de los cincuenta, parte de la documentación correspondiente al actual fondo documental Territorio Federal de Quintana Roo se concentraba en la segunda planta del palacio de gobierno. Otra parte estaba en los bajos del antiguo palacio de gobierno, convertido en las oficinas de la Primera Delegación de Gobierno.

La información de las dependencias del poder ejecutivo del territorio fue organizada con base en un criterio geográfico del territorio, por expedientes y por asuntos. Con un volumen de documentos de aproximadamente medio centenar de cajas archivadoras, distribuidas en la oficina habilitada como archivo. Los tipos de documentos existentes eran: correspondencia entre dependencias y documentación sobre el movimiento de hoteles que servía para el manejo policiaco, así como también estadísticas, actas de nacimiento, formas, etcétera, siendo limitado en cuanto a información histórica.

El archivo general, de acuerdo a la estructura de gobierno del territorio, en primera instancia permaneció desde 1928 bajo la responsabilidad de la Secretaría de Gobierno del Territorio y posteriormente en 1960 pasó al encargo de la Oficialía

Mayor de Gobierno. Algunas de las personas que prestaron servicio como archivistas, según la información que consta en las listas de nómina del territorio federal entre 1947 y 1967, se desempeñaron en diferentes dependencias del gobierno del territorio: Secretaría General de Gobierno, Tesorería General, Oficialía Mayor de Gobierno, el archivo general no existía como tal. **(VER ANEXO 1)** Sólo una parte de las principales dependencias del territorio federal conservaban sus archivos. Por otra parte existían los archivos del poder judicial que conservaban información desde principios de siglo en los libros de protocolos, volúmenes de Instrumentos Públicos, que aún se conservan.

Haciendo una revisión de las nóminas de personal que conformaron la estructura de gobierno del territorio, encontramos que a partir de la primera y segunda quincena de enero de 1949, se enumeran algunas de las personas que figuran como archivistas durante los gobiernos territoriales, para el periodo de 1949 a 1977.

Aproximadamente en 1970 el Sr. Wilbert Marín recibió el encargo por parte de la Oficialía Mayor del Gobierno del Territorio para organizar el Archivo. Dicha documentación apenas unos cuantos años antes había logrado salvarse en parte de la acción del ciclón Janet. La movilización de dicha documentación con la finalidad de evitar riesgos similares a este en lo futuro, tendría un costo muy alto, la pérdida de documentos consecuencia de las condiciones del traslado.

A principios de la década de los setenta, el archivo sólo contaba con tres personas por falta de presupuesto, las condiciones para el manejo de la documentación prevalecientes ya desde aquellos años fueron una constante en los diferentes locales que ocupó en edificio hasta el año 2001; la documentación se encontraba depositada en cajas de cartón, por lo que gran parte del material permaneció durante mucho tiempo expuesto a la humedad, polvo y agentes nocivos para la conservación de los documentos, inclusive al ser trasladadas se perdió gran parte de la información histórica del territorio, los expedientes se encontraban totalmente destruidos por el comején.

A mediados de la década de los setenta, la documentación fue sometida a tratamientos con insecticidas para posteriormente colocarla en archiveros y anaqueles dentro de las oficinas habilitadas como archivo. En gran parte la documentación histórica seguía siendo controlada por las dependencias que las generaron.

En su tránsito por diferentes locales, el archivo estuvo ubicado, según datos de algunos archivistas, en los terrenos que actualmente ocupa la biblioteca pública Javier Rojo Gómez, en Obras Públicas, de ahí fue trasladado al Palacio de Gobierno. Después del huracán Janet fue trasladado del Palacio de Gobierno a los talleres en la hoy escuela Leona Vicario.

La publicación semanal ***Quintana Roo Gráfico***, del 31 de octubre de 1986, refiere que el archivo se encontraba en lo que hoy es el edificio del Centro de

Readaptación Social, en las afueras de la ciudad y que su funcionamiento no era el adecuado para lo que debe ser un archivo en forma, también señalaba que:

“atendiendo indicaciones del Lic. Pedro Joaquín Coldwell, la Oficialía Mayor del Gobierno del estado se avocó, [...] al rescate y organización del archivo del Gobierno lo cual puede ser constatado en cualquier momento en el local que ocupa actualmente, en las calles de Laguna de Bacalar y Francisco May”.(*Quintana Roo Gráfico, 31 Octubre 1986, P. 2*).

A mediados de los años ochenta, el archivo continuaba ubicado en la calle Laguna de Bacalar y Francisco May, sitio en el que permaneció hasta 1989 pues fue trasladado al nuevo local localizado en la Calzada Veracruz esquina con Manuel M. Dieguez, mismo que era compartido con otra unidad administrativa (Departamento de Inventarios), la parte correspondiente al archivo ocupaba 336 metros cuadrados (la cuarta parte de la superficie actual), al mismo tiempo se guardaban muebles rotos, y funcionaba como bodega propia del Periódico Oficial del Estado de Quintana Roo almacenando ejemplares excedentes de dicha publicación.

Para este momento, la característica sobresaliente en la organización del acervo era la falta de diferenciación entre el archivo histórico (gran parte del volumen que actualmente hoy pertenece al fondo denominado territorio federal) y el de concentración, aunque ya con cierto orden de descripción en el 20% de los

mismos; tampoco estaban separados los libros y publicaciones periódicas de los documentos que permanecían en las cajas archiveras de transferencia.

En 1990 otro acontecimiento estuvo a punto de reducir a cenizas la documentación de la administración pública concentrada en este acervo, una desperfecto en el suministro eléctrico del edificio ocasionó que la madrugada del 11 de enero de ese año el fuego consumiera 10% de la documentación concentrada. La intervención del cuerpo de bomberos evitó que el siniestro cobrara proporciones mayores. El desorden de documentos semi-quemados y mojados, esparcidos en el piso del edificio, trajo como consecuencia la adopción de nuevos criterios de ordenamiento para la documentación, ante la pérdida del orden original se recurrió a un ordenamiento artificial. Por lo que a partir de ese momento la documentación del Archivo del Estado quedaría dividida en dos unidades al interior de esta institución: archivo de Concentración y archivo Histórico. Esta última se formaría con documentos cuya característica fuese tener una antigüedad de al menos 25 años. A partir de ese momento, de manera automática surgiría en el Archivo Histórico, el fondo denominado Territorio Federal de Quintana Roo conteniendo documentación que contemplaba el periodo de 1902 a 1974.

Territorio Federal ha sido el acervo que más movimiento ha registrado en cuanto a consultas por parte del público, en la corta historia de esta institución, ya que su información se vincula de manera directa a la historia reciente de Quintana Roo, como administración territorial.

Forma de ingreso

Ingresaron en el Archivo General del Estado entre 1960 y 1975, procedentes de diversas dependencias del poder ejecutivo del territorio Federal de Quintana Roo. Depósito realizado de manera eventual por las administraciones del Territorio Federal de Quintana Roo.

Área de Contenido y Estructura

Alcance y contenido

Este fondo consiste en correspondencia interna entre las dependencias del poder ejecutivo del Territorio Federal de Quintana Roo, así como también entre el ejecutivo y otros organismos de los niveles distrital, delegacional, municipal, estatal, federal e internacional; por otra parte concentra correspondencia entre el ejecutivo e instituciones privadas con organismos de carácter financiero, industrial, agrícola y comercial.

Por el tipo de documentación que concentra:

Documentación producida por el gobierno del Territorio Federal de Quintana Roo en el ejercicio de sus funciones. Entre ellas se destacan informes, proyectos, convenios, acuerdos, planes de desarrollo, presupuestos de egresos, datos estadísticos, actas constitutivas, informes financieros, informes de gobierno, renunciaciones, dotaciones ejidales; correspondencia entre las dependencias del Poder Ejecutivo territorial, federal y municipal; estadísticas del registro civil, nombramientos, renunciaciones, altas y bajas; pasaportes, actas notariales, planos y documentación del Palacio de Gobierno, Ley Orgánica del Distrito y Territorios Federales, antecedentes del problema limítrofe entre Yucatán, Campeche y el Territorio de Quintana Roo, concesiones para explotación de chicle, información

recaudación de la Oficina Federal de Hacienda, ordenes de ocupación de terrenos, libros del Registro Público de la Propiedad, títulos de propiedad del Gral. Francisco May, solicitudes de aguas y bosques, solicitudes de materiales para construcción del muelle, remisiones forestales sobre explotación de chicle, solicitud de ampliación de ejido, acta constitutiva del comité pro-gobernador nativo del territorio de Quintana Roo, informe de actividades de la misión cultural, informe de labores de los servicios coordinados de salubridad y asistencia, informes de labores del gobierno del territorio, informes de la explotación maderera por temporadas, contiene informes de delegados de gobierno y censos escolares, informes sobre construcción del cine "Ávila Camacho", Proyectos de Presupuestos de Egresos para el Ejercicios Fiscales, informes sobre extranjeros, decretos a favor de Maderas del Trópico S.A., Maderas de Yucatán S.A., Ley Federal de Ingeniería Sanitaria, Reglamento de las Juntas Federales de Agua Potable, Actas para integrar la Junta Local de Conciliación y Arbitraje, datos estadísticos de defunciones; solicitud del fondos legales para el establecimiento de poblaciones en Quintana Roo; solicitud de obras públicas diversas como pavimentación de calles, construcción de escuelas, excavación de pozos en diversos poblados; relaciones de funcionarios, solicitud para construcción del poblado Km. 50 (hoy José María Morelos), informes del hospital Morelos, dotación de tierras Xcabil, Isla Mujeres, informes relativos a sucesos en el poblado Km. 50, informes del Delegado del Registro Nacional de Electores, conflicto Xcan vs Gobernador, etc.

A manera de muestra a continuación se comentan algunos tipos documentales, dada la importancia que pueden revestir en investigaciones futuras. Por ejemplo,

encontramos tipos documentales tales como planes de desarrollo del gobierno territorial en donde bien pueden destacarse algunos de los proyectos agrícolas que han constituido una de las bases para el despegue de la economía en esta entidad federativa, como en el caso del documento referido a la construcción del ingenio azucarero en la parte sur del territorio, lo cual ha contribuido a la activación económica de las poblaciones asentadas a lo largo de la ribera del río Hondo.

PROYECTOS AGROINDUSTRIALES Y COLONIZACIÓN

Asimismo, podemos encontrar tipos documentales como convenios y acuerdos, en relación a proyectos de colonización ejidal en la zona sur, centro y escasamente en el norte del territorio, a partir de los gobiernos de Adolfo López Mateos, 1958-1964; Gustavo Díaz Ordáz, 1964-1970; y sobretodo de Luis Echeverría Álvarez, 1970-1976, desde luego correspondiendo a la temática relacionada con las dotaciones y ampliaciones ejidales del valle de Úcum, y en la zona de Felipe Carrillo Puerto, destacándose el Proyecto Federal para la creación de Nuevos Centros de Población Ejidal (*Legajo 217, Fondo Territorio Federal de Q. Roo, Archivo Histórico AGEQROO*).

Se encuentran frecuentemente documentación referente a solicitudes de ayuda para obtención y dotación de tierras, al Gobernador Aarón Merino Fernández, por parte de campesinos de diferentes entidades de la república, como son: Michoacán, Colima, Guanajuato, Jalisco, etc. Muchos fueron los grupos de campesinos demandantes de tierras, dadas las facilidades ofrecidas por el

Gobierno del Territorio a los colonos del norte del país para radicarse en el territorio de Quintana Roo y considerando la escasez de suelo para trabajar en algunas de estas entidades. En relación a la estrategia de incorporar al sector campesino a la política agrarista y económica, por parte del gobierno federal, destaca la política de mejoramiento integral a favor de los habitantes del territorio. De igual forma podemos ver la intervención por parte del Gobernador del Territorio para la resolución de problemas entre ejidatarios y autoridades de la Oficina de Fomento Agrícola Ejidal, el Departamento de Asuntos Agrarios y Colonización, ejidatarios, campesinos y miembros de comunidades indígenas.

En los informes de los trabajos ejecutados a fin de construir el Ingenio Azucarero “de tenencia ejidal” Hermenegildo Galeana, se notificaba en marzo de 1965 al Gobernador Rufo Figueroa que se contaban con 450 hectáreas sembradas de caña de azúcar y 3,500 en preparación para el próximo ciclo de verano, las cuales estarían listas para su zafra a finales de 1966, con una inversión en su cultivo de aproximadamente 20 millones de pesos de crédito ejidal. (*Legajo 191 Fondo territorio Federal de Q. Roo, Archivo Histórico, AGEQROO*). Este proyecto constituía una punta de lanza para darle un mayor empuje a la economía agrícola y ganadera del Territorio de Quintana Roo; así como también este proyecto junto con otros cuatro ingenios de su tipo localizados en los Estados de San Luis Potosí, Jalisco, Oaxaca y Michoacán, los cuales constituirían la primera cadena productora de azúcar, fase industrial. (*Idem.*)

También encontramos documentos relacionados con el aprovechamiento de los bosques en situaciones especiales como en el caso de la situación precaria de los campesinos de la zona norte y centro del territorio, dada la afectación física sufrida en los montes de aquella región por ejemplo como lo sucedido en ocasión del ciclón Beluah (septiembre 1967), ya que se solicitaba a las autoridades (Agente Forestal), el cumplimiento a disposiciones tomadas por la Comisión Forestal del Territorio de Quintana Roo, para explotar un volumen de 25,000 metros cúbicos en rollo de maderas duras tropicales, y que los ejidatarios de los diferentes núcleos extrajeron en forma de durmientes labrados y material de construcción con lo que se cubriría parte de la demanda de los Ferrocarriles Unidos de Yucatán, Ferrocarril del Sureste, y Mercado Regional. (*Legajo 328, Fondo Territorio Federal de Q. Roo Archivo Histórico, AGEQROO*). Parte de estos ejidos solicitantes fueron para la zona norte: Agua Azul, El Cedral, Kilómetro 80, Nuevo Durango, Cristóbal Colón, El Ideal, La Esperanza, Delirios, Juárez, Leona Vicario, San Cosme, San Lorenzo, Valladolid Nuevo, Santo Domingo, San Martiniano, Vicente Guerrero, Chiquilá, San Francisco, Tres Reyes, Victoria, El Tintal y su anexo El Pocito, San Román; y en zona centro: Dziuché, Tepich, Tihosuco, San José, X-Maben (Señor), Bernardino Cen (Tusik), Chunhuas, Filomeno Mata, Felipe Carrillo Puerto, La Presumida, Tabi, Kilómetro 50, Xhazil, Mariano Matamoros, Cafetalito, Candelaria, Kamocolché, Cancabchén, X-pichil, UDLA, X-yatil, Polyuc, Chunhunhub, Ramonal, Presidente Juárez, Cafetal Grande.

TURISMO

Otros de los documentos que dan muestra del intento para establecer las bases de la economía territorial ya a partir de los años setenta, son los proyectos para el desarrollo de las zonas turísticas en la parte norte del territorio, como isla Cancún, que es el modelo a seguir para la mayor parte de las inversiones públicas durante el sexenio del presidente Luis Echeverría.

Parte de los proyectos para el desarrollo turístico del Norte del Estado, a finales de los años sesenta, se empezó a gestionar durante el periodo del gobernador Javier Rojo Gómez. Por ejemplo, cuando solicita el trámite ante el Director General de la Marina Mercante para la construcción de un nuevo muelle en Isla Mujeres que ofreciera servicio tanto al movimiento de pasajeros como de carga, "... pues el que actualmente se utiliza para tales fines es notoriamente ineficaz y hasta peligroso". *(Legajo 363, Fondo Territorio Federal de Q. Roo, Archivo Histórico AGEQROO)*. Esta obra, según el Gobernador antes mencionado, debía realizarse a la brevedad posible con motivo de un programa de carácter turístico proyectado para esta parte del Territorio Nacional, previendo un gran movimiento para los siguientes años, por lo cual era necesario tener las facilidades para el embarque y desembarque.

Por otra parte encontramos en informes del Delegado de Turismo en el Territorio, algunas estimaciones de la promoción turística de Quintana Roo hacia el interior de la república y el extranjero. Por ejemplo el intercambio de correspondencia para

informar sobre aspectos turísticos; invitaciones a los diversos organismos como la Cámara de Turismo, a los prestadores de servicios turísticos, como hoteleros, restauranteros y transportistas; así como toda clase de facilidades de parte de las autoridades oficiales para que los vuelos charter arriben de los Estados Unidos, ya que "...significa un ingreso de aproximadamente \$200,000.00 por vuelo, por conceptos de bienes y servicios adquiridos por los turistas en esa forma arriban a Cozumel; e incluso con promoción en Belice de la 19 Olimpiada, celebrada en la Ciudad de México en el mes de Octubre de 1968. (*Legajo 339, Fondo Territorio Federal de Q. Roo, Archivo Histórico AGEQROO*)

También eran frecuentes las invitaciones por parte de los prestadores de servicios turísticos a agentes representantes de turismo de otros países, para que pudiesen conocer los sistemas utilizados en México con el fin de aprovechar excursiones a zonas arqueológicas y coralíferas. En el caso de Isla Mujeres, básicamente este tipo de turismo empezó a ser promocionado en Centro y Sudamérica.

OBRA PÚBLICA

En cuanto a obra pública, en lo que se refiere a la construcción de caminos, podemos ejemplificar que para abril de 1965 las carencias de infraestructura carretera, expuestas por el representante de la Secretaría de Obras Públicas ante el Gobernador Rufo Figueroa, afectaban de manera determinante el desarrollo de otras demarcaciones del Territorio. Esto motivaba parte de la problemática surgida, por ejemplo: con la insuficiencia de programas de construcción de

escuelas, abastecimiento de agua potable, dotación de energía eléctrica, reparto de tierras, atención médica, explotación del campo en sus diferentes ramas, etc; ya que si no se contaba con un sistema de carreteras, que funcionara como sostén a los demás unidades del gobierno territorial, era imposible apoyar los programas de trabajo de las diferentes Secretarías del Estado, por lo que se argumentaba en este tipo de documentos, que el nivel de vida en el territorio continuaría igual al período previo a la modernización impulsada a partir de la década de los sesenta. (*Legajo 192, Fondo Territorio Federal de Q. Roo, Archivo Histórico AGEQROO*)

Según este documento, para ese momento la red carretera estaría formada por algunas carreteras troncales entre las que podían contar: Chetumal – Escárcega; Chetumal Carrillo Puerto - Santa Rosa; Carrillo Puerto -Tulúm - Puerto Juárez; Bacalar - Los Lirios – Mecanche; Bacalar - Corriental – Esmeralda; Carrillo Puerto -Tihosuco – Valladolid; Xcán - Cobá – Tulum; Kilómetro 102 - Kantunilkin-Solferino; Kilómetro 102 - Playa del Carmen. Cabe mencionar que para aquel tiempo, entre los caminos troncales mencionados se encontraban algunos en construcción como son el camino Chetumal- Escárcega; Chetumal – Peto; Carrillo Puerto- Tulum-Puerto Juárez; Carrillo Puerto – Tihosuco – Valladolid. (*Idem.*)

Otros de los tipos documentales encontrados en este fondo, son las relaciones de obras públicas del Gobierno del Territorio realizadas tanto en la Capital del Territorio, como en los diversos poblados del Territorio, a mediados de la década de los sesenta, por ejemplo: construcción de 20 cuartos del Hotel “Los Cocos “,

un hangar para el avión de Gobierno, pavimentación de tramos de las calles Venustiano Cárranza, Av. Juárez, 5 de mayo, Zaragoza, Carmen Ochoa de Merino, 22 de enero; reparación de Hospital “Morelos”; construcción de aulas para la Secundaria “Adolfo López Mateos”; en el Municipio de Carrillo Puerto se terminó el Centro Cívico, así como el jardín de niños. (*Legajo 196, Fondo Territorio Federal de Q. Roo, Archivo Histórico AGEQROO*).

El detalle de la relaciones de obra pública, también ofrecen en ocasiones informes acerca del grado de avance de este tipo de labores, por ejemplo: obras por concluirse en Chetumal, fueron la Casa del Pueblo para alojar y alimentar a estudiantes, así como para la instalación de oficinas de la Confederación Nacional Campesina (CNC), la Confederación de Trabajadores de México (CTM), y el Partido Revolucionario Institucional (PRI); el mercado central y la cárcel preventiva. (*Idem.*)

En la nueva zona urbana de la capital quintanarroense, desarrollada a partir de la necesidad de salvaguardar a la población en caso de desastres naturales como el huracán Janet que en septiembre de 1955 devastó la ciudad de Chetumal, debido a que su trazo urbano se encontraba asentado básicamente en lo que se conoce como la parte baja de la ciudad, es decir a nivel de la Bahía, dio inicio la prolongación de las calles Efraín Aguilar, con banquetas, guarniciones, pavimentos, jardinería, alumbrado público, red de agua potable, sistema de drenaje y terracerías; urbanización de la nueva avenida del Club Campestre al

Monumento de la Patria, con Av. Adolfo López Mateos; urbanización de la calles Emiliano Zapata desde la Av. Álvaro Obregón hasta la Av. Circunvalación.

Se realizaron estudios topográficos para actividades de catastro en Chetumal, para una escuela primaria campestre para 800 alumnos, campos deportivos de la Escuela Técnica Industrial. (*Idem.*)

Por lo que toca a las labores de obra pública desarrolladas por el gobierno territorial, en otros poblados del territorio se levantaron por esas fechas las siguientes obras: En Bacalar, la subdelegación, el Museo del Fuerte y el Campo Deportivo; en Limones, la Subdelegación y el Parque; en Chunhuhub, la Subdelegación, la escuela y el parque; el Polyuc, la Subdelegación y el parque; en José María Morelos , la Subdelegación y el parque; en Dziuché, la Subdelegación, el parque y se ejecutaron terracerías en los caminos de acceso a la pista aérea de este poblado. (*Idem.*)

Se realizaron trabajos de topografía para determinar el fundo legal de los siguientes lugares: Felipe Carrillo Puerto, Chunhuas, Chunhuhub, Polyuc, La Presumida, Dziuché, José María Morelos, Playa del Carmen y Bacalar.

Se inició la instalación del tendido de la línea telegráfica que comunicaría al Kilómetro 50 con Peto, Yucatán.

En cuanto a obras por concluirse en cooperación con el Programa Federal de Construcción de Escuelas (C.A.P.F.C.E.), en otros poblados del territorio, estaban por terminarse las siguientes obras: En la población de Felipe Carrillo Puerto, cabecera de la misma delegación se construía un internado que atendiera a los niños de la zona maya del territorio; en Bacalar una escuela primaria y jardín de niños; en Limones, Polyuc, Dziuché, Chunhuas, Uh May, y Santo Domingo, se construían en ese entonces escuelas primarias. (*Idem.*)

EDUCACIÓN

Dentro del plano educativo llama la atención una tipología de documentos que hacen referencia a las llamadas **Misiones Culturales**, originadas a partir del proyecto posrevolucionario destinado a instaurar la educación nacional en el ámbito rural. Su eficacia dependía de la coordinación de esfuerzos entre las autoridades, como en el caso de los gobiernos quintanarroense y federal, como lo muestra un documento (*Legajo 192, Fondo Territorio Federal de Q. Roo, Archivo Histórico AGEQROO*), en el que a mediados de 1965 se informaba al Gobernador del Territorio, Rufo Figueroa, de las nuevas zonas de trabajo de las Misiones Rurales, que por disposiciones de la Secretaría de Educación Pública se activarían para apoyar la Campaña Nacional de Alfabetización, distribuyéndose de la siguiente manera: Misión Cultural Motorizada Núm. 11, con zona de trabajo de Nicolás Bravo, (centro de operaciones), conocido también como Kilómetro 71, Juan Sarabia, Francisco Villa, Nachi Cocom, González Ortega, Caobas, Sacxán, Palmar, Ramonal, Allende, Sabidos y Obregón; Misión Cultural Rural Núm. 36. zona de trabajo Chetumal (centro de operaciones), Subteniente López, Laguna

Guerrero y Calderitas; Misión Cultural Núm. 56. zona de trabajo (centro de operaciones), Chacchoben, Colonia Morelos, Pedro Antonio de los Santos (conocido por Santa Cruz), Buena Vista, Bacalar, Xul-ha y Huay-pix. (*Idem.*)

Cabe aclarar que las misiones culturales fueron unas de las más importantes instituciones de la educación rural en México, creadas desde 1923 por José Vasconcelos con el propósito de preparar a los profesores de enseñanza rural, dándoles conocimientos necesarios sobre la zona y comunidad donde iban a trabajar, teniendo también como funciones (en junio de 1965) las de rehabilitar y mejorar las comunidades rurales, elevando sus niveles de vida socioeconómica mediante el aprovechamiento de sus propios recursos.

LIBROS DEL REGISTRO PÚBLICO DE LA PROPIEDAD

Este tipo de documentación presenta información que data desde 1916 sobre diversos asuntos, tales como: contratos entre empresas particulares, testimonios de escritura pública, cesión de derechos de propiedad, dotación de ejidos, compra venta de predios, etc. Por ejemplo, la mayor parte de los testimonios de escritura pública corresponden a Payo Obispo (hoy Chetumal), así también ocasionalmente encontramos testimonios de escritura pública para las Delegaciones de Santa Cruz de Bravo (hoy Felipe Carrillo Puerto) y de Cozumel, facultados la mayor parte de las veces por la autoridad, misma que recaía en la Jefatura Política del Territorio, residente en Payo Obispo. Dicha documentación también presenta datos sobre el la composición de la población payo-obispense que se asentó en

esta ciudad durante las primeras dos décadas del siglo XX, encontrándose población de origen español, turco, inglés, beliceño, árabe, libanés, italiana, etc.; actividades a que se dedicaba esta población, economía, número de miembros por familia, etc., la cual compartió la primera experiencia de colonización con lugareños llegados de Honduras Británicas (hoy Belice), Yucatán y Campeche principalmente. (*Legajos 3,4 y 5 Fondo Territorio Federal de Q. Roo, Archivo Histórico AGEQROO*)

Una de la ventajas de esta documentación es su escaso manejo por historiadores urbanos, sociólogos, y aquellos interesados en conocer el proceso de crecimiento y evolución de la ciudad de Payo Obispo, ya que al ser poco conocida este tipo de documentación, la historia de Payo Obispo, puede arrojar nuevas vertientes, alternativas a las de interpretación de la historia local tradicional, como historia de las primeras familias de Payo Obispo, grupos y corrientes de migración, composición social, historia urbana, etc. Por otra parte, también, esta información nos permite conocer la evolución del trazo urbano de aquella ciudad en formación llamada Payo Obispo (hoy Chetumal).

Esta documentación también comprende un periodo de migración acelerado que se observa entre 1915 y 1930, como consecuencia entre otras razones, por el traslado de la Capital Política del Territorio de Quintana Roo de Santa Cruz de Bravo (hoy Felipe Carrillo Puerto), a Payo Obispo en 1915. Este cambio de capital atraería modificaciones en varios aspectos, por ejemplo la del uso de suelo de las principales calles de Payo Obispo: Independencia, Ébano, Avenida 22 de Marzo,

5 de Mayo, Othón P. Blanco, Reforma, 16 de Septiembre, 27 de Septiembre, 15 de Septiembre, 2 de Abril, Zaragoza, Juárez, etc.

También, ocasionalmente, podemos encontrar en los Libros del Registro Público la protocolización para acreditar derechos de propiedad (títulos) mediante inscripción en el Registro Público de la Propiedad, en otros lugares del territorio como Calderitas, Isla Mujeres, Cozumel, Holbox, Xcalak y otros ejidos de la segunda Delegación.

En el caso de la dotación ejidal llama la atención un documento de dotación de ejidos en los poblados de X-hazil, Kopelchen, Yasche, Yodzonot, Damián Carmona (antes San Pedro), Juventino Rosas (antes San Andrés) y Felipe Carrillo Puerto, pertenecientes todos a la Delegación de Felipe Carrillo Puerto (antes Chan Santa Cruz), Territorio de Quintana Roo, tomados de terrenos propiedad de la Nación, con una superficie de 52,300 hectáreas. (*Legajo 6, Fondo Territorio Federal de Q. Roo, Archivo Histórico AGEQROO*) Esto representaba la conciliación largamente acariciada desde el inicio de la “Guerra de Castas”, entre la zona más insurrecta de la etnia maya, asentada en el corazón del territorio de Quintana Roo, y el Gobierno Federal, representado por el Presidente Lázaro Cárdenas, que dicho sea de paso también fue el primer Presidente en pisar tierras quintanarroenses.

También es notorio que en la zona norte se dio un gran impulso al programa de dotación ejidal, como fue el caso de dotación a vecinos del poblado de Leona

Vicario, Delegación de Cozumel, Territorio de Quintana Roo, con una superficie de 63,840 hectáreas de monte que se tomaron de los terrenos Nacionales que tenía en concesión **“El Banco de Londres y México”**. Dicha superficie pasaría “a poder del poblado beneficiado con todos sus usos, posesiones, costumbres y servidumbre, legalizándose de acuerdo con el plano aprobado por el Departamento Agrario”. Dicha resolución debía considerarse a *título comunal* “para los efectos de ampliar y defender la extensión total de los terrenos que la misma comprendía a favor de la población beneficiada cuyos vecinos quedaban obligados a conservar, restaurar y propagar los bosques y arbolados que contengan dichos terrenos...” (*Legajo 8, Fondo Territorio Federal de Q. Roo, Archivo Histórico AGEQROO*)

Este documento, que data de Marzo de 1937, encarna la política socializante del presidente Lázaro Cárdenas del Río, cristalizada en el cumplimiento de una de las demandas claves de la Revolución Mexicana: el *reparto agrario* en forma de dotación ejidal para todo el país. Pero en el caso de la península de Yucatán, estas medidas distinguieron a su administración de otros Gobiernos post-revolucionarios, y como en otras partes del país, en esta región le ganaron el reconocimiento del pueblo entero.

Otro documento que sobresale es la dotación ejidal en el poblado de Kantunilkin, Municipio de Santa Cruz, Estado de Yucatán, con una superficie 5,328 hectáreas, tomadas de los terrenos Nacionales, que circundan el terreno con la clasificación de tierras áridas y pastizales, dicha resolución fue confirmada por el C. Gobernador de Yucatán, el 30 de Junio de 1933. (*Legajo 11, Fondo Territorio*

Federal de Q. Roo, Archivo Histórico AGEQROO) Lo que precisamente llama la atención de este documento es que la referida población, actualmente perteneciente al estado de Quintana Roo, fue parte de la anexión que por decreto del Presidente Pascual Ortíz Rubio se hizo del Territorio de Quintana Roo a los estados de Yucatán y Campeche el 14 de diciembre de 1931, quedando por tal razón dividido la parte Sur del territorio bajo el gobierno campechano y la parte Norte en manos del Gobierno de Yucatán, por eso el nombre de la población Kantunilkin que aparece en el documento perteneció en ese momento y hasta enero de 1931 al estado de Yucatán.

LEY ORGÁNICA DEL DISTRITO Y TERRITORIOS FEDERALES DEL 31 DE DICIEMBRE DE 1928.

Este documento es importante por el hecho de que establece las bases para la división política de los Territorios de Quintana Roo y Baja California, así como del Distrito Federal. De igual forma destaca por que establece la forma de organización de las autoridades, sus funciones, y su nombramiento, así como las Instituciones más importantes para la administración de estas demarcaciones. (*Legajos 9 y 133, Fondo Territorio Federal de Q. Roo, Archivo Histórico AGEQROO*)

En lo que se refiere a la extensión y división de los Territorios nos ofrece en detalle su localización mediante coordenadas, límites y colindancias, y su división en Distritos, o en Delegaciones de Gobierno para el caso de Quintana Roo, así como las Cabeceras de cada una de las Delegaciones.

En el caso de las cabeceras de Delegación, ésta ley disponía el nombramiento de un delegado y un subdelegado para cada uno de los poblados de las Delegaciones, los cuales ejercieron la autoridad respectiva en cada una de sus jurisdicciones.

Por otra parte este documento contemplaba la clase de servicios públicos de acuerdo a las circunstancias de los Territorios, así como el nombramiento y remoción del Secretario General de Gobierno, del Tesorero General y del Inspector General de Policía por parte del Gobernador con la aprobación del Presidente de la República; la ley establecía que los Secretarios de Gobierno sustituirían a los Gobernadores en sus ausencias temporales.

También señalaba los requisitos, atribuciones, facultades y obligaciones que debían cumplirse para ser Secretario General de Gobierno, Tesorero General e Inspector General de Policía.

Dicha Ley en términos generales establecía las reglas para el ejercicio de la Administración Pública de los Territorios Federales, sin embargo para el caso de Quintana Roo representó una permanencia transitorio, puesto que para 1931 el Territorio de Quintana Roo fue dividido por Decreto Presidencial entre los Estados de Yucatán y Campeche. Ya que esta Ley aún y cuando quedaba fuera del

alcance de los gobiernos de Yucatán y Campeche, por el hecho de haber sido diseñada para los territorios, no podía ser aplicada junto con las respectivas leyes de estos estados en los que había sido dividido el territorio de Quintana Roo, la parte norte para Yucatán y la parte sur del territorio quintanarroense para Campeche.

Valoración, Selección y Eliminación

El fondo no presenta ningún proceso de valoración o eliminación, debido al carácter histórico de la documentación.

Nuevos Ingresos

A la fecha no se han incorporado nuevos ingresos por ser un archivo cerrado.

Organización

La clasificación que presenta este fondo documental está dada en función de los periodos de gobierno, en que se desempeñaron los diferentes gobernantes del territorio:

Serie: Nombre del jefe político o gobernador del territorio en turno.

Sub-serie: Nombre de la dependencia generadora del documento.

El ordenamiento que presentan los legajos está dado en forma cronológica, encontrándose dispuestos al interior de las cajas por número de legajo, dándose una descripción de cada uno de los legajos en forma resumida del tipo de asuntos

que contiene, sin llegar a ser una descripción exhaustiva del legajo, dada la premura por abrirlo al público.

Área de condiciones de acceso y uso

Condiciones de acceso

Libre consulta por su carácter histórico de acuerdo con los artículos 21º, 22º, 27º, 28º y 33º del Reglamento Interno del Archivo General del Estado del Quintana Roo, publicado en el Periódico Oficial del Gobierno del Estado de Quintana Roo, 30 de Agosto del 2001.

Los acervos de la Unidad de Archivo Histórico pueden ser consultados por cualquier ciudadano mexicano o extranjero debidamente acreditado, teniendo como restricciones las derivadas de la protección de los intereses institucionales así como las que resulten de las políticas y medidas de conservación física de los documentos.

Condiciones de reproducción.

De acuerdo con el Artículo 30º, Capítulo IX, del Reglamento Interno del Archivo General del Estado de Quintana Roo publicado en el Periódico Oficial del Gobierno del Estado de Quintana Roo, el 30 de Agosto del 2001.

El Archivo General del Estado cuenta con servicio de reprografía (fotocopiado), en caso de que los solicitantes deseen hacer uso editorial o comercial de las reproducciones de los materiales que conforman los acervos de esta institución, deberán de solicitar previamente la autorización expresa por parte del archivo, quien de juzgarlo conveniente la otorgará, estableciendo que se citen los materiales en los derechos de autor y requiriendo, además de los créditos respectivos, la donación de ejemplares de las publicaciones o videogramas para incorporarlas a los fondos documentales, bibliográficos y audiovisuales que maneja .

Lengua / escritura

Español / mecanuscrito en un 98% y sólo una mínima parte de la documentación se encuentra manuscrita.

Área de Documentación Asociada

Existencia y localización de los originales

La documentación original de este fondo se encuentra resguardada en la unidad de Archivo Histórico del AGEQROO.

Existencia y localización de copias

No se cuenta con registro alguno de la existencia de copias de este fondo documental.

Unidades de descripción relacionadas

Se relaciona con el fondo Federación de Cooperativas de Quintana Roo, así como con el fondo Estado Libre y Soberano de Quintana Roo, también resguardado en esta unidad documental.

Nota de publicaciones

Se han realizado algunas publicaciones a partir de la consulta del mencionado fondo documental, entre las cuales podemos destacar los siguientes trabajos:

CAREAGA VILIESID, LORENA, *Bibliografía General de Quintana Roo*, México, Fondo de Fomento Editorial del Estado de Quintana Roo, Q. Roo, 1979.

CAREAGA VILIESID, LORENA Y LUZ DEL CARMEN VALLARTA VÉLEZ, *Quintana Roo: Historiografía regional, instituciones y fuentes documentales*, México, Editora Norte Sur, 1996.

CASTRO PALACIOS, JUAN, Margarito Ramírez, *Los años del exilio, Quintana Roo 1944 – 1959*, México 1997.

COOT CHAY, HERIBERTO GABRIEL, *Las fiestas de la selva maya*, México, UQROO / IQC / INAH, 2002.

GAMBOA GAMBOA, MARÍA TERESA, serie de 9 artículos titulados “*Camino a la Modernidad*”, publicados del 24 de agosto al 19 de octubre de 1998 en la sección *Nuestro Centenario* del periódico *Diario de Quintana Roo*.

RAMOS DÍAZ, MARTÍN, *La diáspora de los letrados. Poetas, clérigos y educadores en la frontera caribe de México*, México, UQROO / CONACYT, 1997.

RAMOS DÍAZ MARTÍN, *Niños mayas maestros criollos. Rebeldía indígena y educación en los confines del trópico*, México, UQROO / FUNDACIÓN OASIS / GOBIERNO DEL ESTADO DE QUINTANA ROO, 2001.

MACÍAS RICHARD, CARLOS, *Nueva frontera mexicana, Milicia, burocracia y ocupación territorial en Quintana Roo*, México, UQROO / CONACYT / GOBIERNO DEL ESTADO DE QUINTANA ROO, 1997.

TINEO, RAYMUNDO Y RODRIGO DE LA SERNA, *Historia del Municipio de Solidaridad. Primera relación de hechos y consecuencias*, manuscrito, Playa del Carmen, julio 2003.

TORRES, REBECCA MARÍA, *Linkages Between Tourism and Agriculture in Quintana Roo, México*, (Tesis presentada para obtener el grado de Doctor en la Universidad de California, Davis), University of California, Davis, 2000.

Área de Notas

Notas

El fondo documental Territorio Federal de Quintana Roo entrará próximamente en un proceso de clasificación más detallado, para poder manejar un sistema de recuperación e identificación de los documentos de una forma más precisa, agrupándose por tres tipos de asunto: Planes, Proyectos e Informes; Obras Públicas; Leyes, Decretos y Reglamentos.

Área de control de la Descripción

Notas del archivero

Descripción preparada por Horacio Guarneros Rodríguez, del Archivo General del Estado de Quintana Roo.

La parte de la Historia Archivística ha sido preparada con información proporcionada por personal de mayor antigüedad del archivo, así como por ex-empleados (es el caso del Sr. Wilbert Marín) y también por un conjunto de documentos del propio Fondo Territorio Federal de Quintana Roo, Diario Oficial de la Federación, Periódico Oficial del Estado de Quintana Roo. También fue utilizada parte de la documentación histórica resguardada por el Archivo del Tribunal Superior de Justicia del Estado de Quintana Roo.

Por otra parte, la reconstrucción de la historia institucional ha sido apoyada en documentación histórica, bibliográfica y hemerográfica de diversa naturaleza:

publicaciones de la Universidad de Quintana Roo y del Fondo de Fomento Editorial del Gobierno del Estado de Q. Roo, *Periódico Oficial del Estado de Q. Roo*, *Diario Oficial de la Federación*, *Enciclopedia de Quintana Roo*, *Quintana Roo Una Historia Compartida* de Lorena Careaga Viliesid, *Quintana Roo Textos para su Historia*, *La nueva frontera mexicana* de Carlos Macías Richard, UQROO, *Álbum Monográfico de Quintana Roo* de Gabriel Antonio Menéndez, entre otras publicaciones.

Reglas o Normas

La descripción está basada en la *Norma Internacional General de Descripción Archivística ISAD-G*. Del mismo modo se consultó para la descripción de este fondo, la Guía General de descripción del Archivo General de la Nación.

Fecha(s) de la(s) descripción (es)

Elaborada de enero a marzo del 2002. (Fondo). Quintana Roo, México. Archivo General del Estado de Quintana Roo.

ANEXO 1

Relación de archivistas que prestaron sus servicios al Gobierno del Territorio entre 1949 y 1974.

Enrique Manzanilla Rejón, Oficial 2° Enc. del Arch., Sría. Gral. Gob, 1949 -1959

.....Oficial "H" de Tesorería Gral. del Territ., ene 1960 ago
1962

Dalia Martínez Torres, Oficial 5ª Encargada del Archivo Tesorería General, dic
1952

Raúl Azueta Villanueva, Oficial 5° Encargado del Archivo, Tesorería General, Ago
1954

Jesús Contreras Zurita, Oficial 5° Arch. Tes. Gral. de Gobierno, dic 1956 ago 1957

Victor Iván Ojeda Vallado, Oficial 4°. Sría. Gral. de Gobierno, dic 1957 a dic 1958

.....Taquígrafo "A" de la Tesorería Gral. Territorio, ene
1961

.....Archivista "F" de Oficialía Mayor de Gob., dic 1961 ago
1962

.....Archivista "F" Tesorería Gral. Gob., dic. 1962

..... Archivista "F" Oficialía Mayor de Gob., ene 1963 – sep
1963

.....Arch. "F" Tesorería Gral. del Terr., ene 1963 – jul 1964

.....Arch. "F" Oficialía Mayor de Gob., jul 1965 – dic 1965

.....Taquígrafo "F" Oficialía Mayor 1966,1967

.....Arch. "F" Oficialía Mayor de Gob., 1968,1969,1970

Jorge Dávalos Brun, Archivista "B", Tesorería General del Territorio, dic 1960
.....Arch. "B", Represent. Gob. del Territ. en México, dic 1961
Francisco Toache González, Archivista "F", Oficialía Mayor de Gobierno, dic 1960
Luis Manuel Novelo Fuentes, Archivista "B", Tesorería General del Territorio, dic
1960
Natividad Aguilar, Oficial 5°, Archivista Tesorería General, ene 1955 a ene 1956
Manuela Romero Vda. de Moreno, Oficial 5° Encarg. del Archivo, dic 1959
Félix Pérez Castillo, Archivista "B" Tesorería Gral. Territ., ene 1962 – sep 1963
Adelaido Puc Padilla, Arch. "B" Tesorería Gral. del Territ. , jul. 1964 – ene 1965
Aida Novelo Mc Liberty, Archiv. "B" Tesorería del Terr, dic. 1965, 1966, 1967
Cristina Sangri Aguilar, Arch. "B", Tesorería del Territorio, 1966, 1967, 1968
Mirna Solís de Lizarraga, Arch. "B", Tesorería del Territ. 1968, 1969,1970, 1973,
1974
D. Teresa Sansores de Martín, Arch "D", Oficialía Mayor, 1969
Ligia Videlma Villanueva de S., Arch. "A" Oficialía Mayor, 1970,
Wilbert Marín Pinzón, Arch. "E", dic. 1970, 1973, 1974, 1975, 1976, 1977
Loila Andrade de Rivero, Arch. "C" Oficialía Mayor, 1973, 1974, 1975, 1976, 1977
Adda de la Luz Manzanilla González, Arch. "B", 1973, 1974
Rubén Angenur Peña Fuentes, Auxiliar "C", 1973
Laureano Manzanero Marrufo, Aux. "C" de Archivo, 1974, 1975

Fondo Documental:

Federación de Cooperativas del Territorio de Quintana Roo

Área de Identificación

MX23E011982 - 3.3.2 Fondo

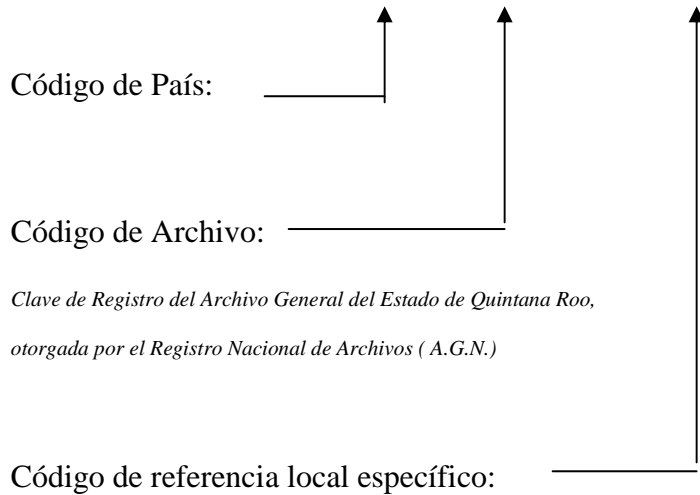

Título: Federación de Cooperativas del Territorio de Quintana Roo

Fechas: 1940 a 1981

Nivel de Descripción: Fondo

Volumen y soporte de la unidad de descripción (cantidad, tamaño, dimensiones)

395 cajas con 6,834 legajos documentales; 15 cajas con 126 libros de contabilidad que hacen un total de 102.5 metros lineales en soporte papel.

Área de Contexto

Nombre del o los productores:

Federación de Cooperativas del Territorio de Quintana Roo,
Gobiernos del Territorio y Estado de Quintana Roo

Historia Institucional / Reseña Biográfica:

Los antecedentes del cooperativismo en Quintana Roo se pueden encontrar hacia el año 1927, en el que José Siurob Ramírez fue nombrado gobernador del territorio, siendo precursor del cooperativismo en la entidad, de acuerdo a su política de combate en contra de la gran propiedad o latifundio, y como parte de su gestión en obras de beneficio social, labor que realizó hasta 1930, cuando entregó el poder al general Arturo Campillo Seyde.

No obstante, a fines de los años veinte, el texto de Martín Ramos "Niños mayas Maestros criollos" , refiere que las cooperativas fueron impulsadas por los maestros rurales, véase por ejemplo la fotografía que adjuntó en su informe un inspector escolar, en 1929, se trata de la cooperativa agrícola "La Rica Palma", productora de copra en Xcalak. (Ramos Díaz, Martín, Niños mayas Maestros criollos, rebeldía indígena y educación en los confines del trópico, México, UQROO, Fundación Oasis, Gob. del Edo. Q. Roo, 2001, Pág. 65).

Sin embargo, otras fuentes refieren que para 1931, el cooperativismo en Quintana Roo es establecido por vez primera con la creación de la sociedad cooperativa Emancipación Económica, en Cozumel. (*Enciclopedia de Quintana Roo, T. 2*).

En 1935, al constituirse la primera sociedad cooperativa del Territorio Federal de Quintana Roo, denominada Pucté con cerca de 19 integrantes, localizada en el poblado del mismo nombre en la ribera del Río Hondo, como parte del primer experimento cooperativista para socializar la industria del chicle, fiscalizado por el gobierno territorial. Los campesinos de Pucté, aceptaron quedar organizados para explotar la resina del chico-zapote, desligándose de sus antiguos patrones, los contratistas que, como intermediarios de las compañías extranjeras, controlaban esa explotación. Influyó mucho en este primer paso el cooperativismo, el profesor rural Rodolfo Baeza Sierra, quien fue designado Gerente de la nueva agrupación.

Así, este primer ensayo sirvió como ejemplo, para formalizar el proyecto de socialización de la mencionada industria extractiva. El referido plan, elaborado por el Gobierno Territorial, fue aprobado por el Ejecutivo Federal, ya que correspondía a las miras del Primer Magistrado de la Nación, atraído por esta forma práctica de liberar a los trabajadores de la ambición de los intermediarios.

Para entrar en la realización del proyecto, el Señor Presidente General Lázaro Cárdenas en agosto de 1936, entre otras medidas, dictó un acuerdo en el que el Gobierno Territorial, de sus fondos, proporcionaría vía los 19 vecinos de Pucté, lo indispensable para cubrir los impuestos de explotación y sus víveres, mientras

producían alguna cantidad de chicle. Fueron muchos los esfuerzos y sacrificios que los campesinos de Pucté tuvieron que realizar en aquella época para poder salir adelante, ya que no contaban con los elementos suficientes para sus trabajos, durante mucho tiempo continuaron utilizando la tracción animal para extraer el chicle “a lomo de mula”, para el traslado de víveres a los “hatos” o campamentos de trabajo, incluso para transportarlo de las bodegas en las centrales chicleras, hasta lograr sacarlo a la orilla del río en la misma forma (en el caso de los campamentos localizados al sur del territorio).

Su sacrificio no fue en vano, pues mientras los trabajadores asalariados recibían de sus patrones \$25.00 por cuarenta y seis kilogramos (un quintal) de resina que extraían, los cooperativados de Pucté obtuvieron \$63.91 por la misma cantidad de kilogramos. Esta cooperativa no gozó de subsidio y por lo tanto tuvo que pagar derechos de exportación a razón de \$1.00 por kilogramo; pero posteriormente, mediante un segundo acuerdo que incentivara la organización mediante cooperativas para la producción chiclera, el gobernador obtuvo en la Secretaría de Hacienda, que se concediera el subsidio de \$0.86.1/2 por kilogramo, cuyo valor total fue de \$ 800.00 y los miembros de la Cooperativa acordaron que se tomara ese fondo como parte del valor de la bodega de mampostería que se estaba construyendo.

Como este nuevo sistema afectaba seriamente los intereses de los capitalistas de fuerte arraigo en la región, esta cooperativa encontró un sinnúmero de problemas, que fueron sorteadas con la intervención del Presidente de la República, quien al

darse cuenta de las dificultades para acordar la forma de distribuir los fondos de refacción entre los funcionarios y empleados del Banco Hipotecario, y del Comité de Vigilancia y Explotación del Chicle (a cuyo cargo estaba la tarea de organizar y encauzar el movimiento cooperativado); dispuso un cambio radical en la forma de control y organización antes establecida, poniendo bajo la responsabilidad directa del Gobierno del Territorio el desarrollo del Plan cooperativista que se había proyectado. A partir de ese momento comienzan los esfuerzos para concebir la Federación de Cooperativas Quintana Roo como una colectividad, dedicada reorientar las relaciones entre patrón y trabajador, en la explotación de los recursos forestales del Territorio.

Sin embargo, el proyecto de creación de la Federación de Cooperativas de Quintana Roo, se origina con el general Rafael E. Melgar gobernador del territorio durante el periodo 1935 a 1940, conforme a la política socializante dictada desde el gobierno central por el Presidente de la República, Gral. Lázaro Cárdenas de Río, destacándose como decidido impulsor del **cooperativismo**.

La Federación de Cooperativas de Quintana Roo tuvo su origen en el **Primer Congreso de Cooperativas Obreras y Campesinas de Quintana Roo**, celebrado en la ciudad de Chetumal, capital del Territorio de Quintana Roo, del 1º al 5 de marzo de 1940. Este primer Congreso, sintetizaba un ideal hecho realidad.

En ese congreso fueron tratados, discutidos y precisados los principales problemas del sistema de organización económica, basada en el ideal

cooperativista que tenía como finalidad aglutinar tanto a campesinos mayas y trabajadores chicleros, como a elementos cooperativados, con la finalidad de darles a conocer el desarrollo y la potencialidad de los organismos por medio de los cuales sería posible establecer el control sobre la mayor parte de la riqueza del Territorio.

Las reglas del juego de la Federación de Cooperativas fueron claramente establecidas a través de las Bases Constitutivas de la Federación de Cooperativas. Dando forma a la pretensión del gobierno territorial, para erigirse como el órgano rector de la economía en esta área geográfica. Lo cual sería posible a partir del control por parte del gobernador del territorio, ya que al recaer el nombramiento de Presidente del Consejo de Administración de la Federación de Cooperativas en la figura del gobernador (siendo el General Rafael E. Melgar el primer Presidente del Consejo de Administración), hacía posible no sólo articular las relaciones políticas, sino también servir como brazo del gobierno del territorio para controlar las relaciones económicas del territorio con los principales sectores productivos de la entidad asociados mediante cooperativas chicleras y madereras, industrias varias, industrias conexas con la explotación del chicle y cooperativas de consumo independientes que agruparon diversos ramos productivos de la economía regional, como: zapateros, panaderos, estibadores, sastres, carpinteros, trabajadores de aserraderos, de mosaicos, tubos de albañal, etc.

En el primer ensayo de las Cooperativas, existían tres Federaciones de Cooperativas del Territorio, correspondientes a las zonas norte, sur y centro. Tras

la realización del primer Congreso de Cooperativas, estas quedaron eliminadas para constituir una sola Federación, de carácter general, controlada por un Consejo de Administración, incluso el Gerente y un Consejo de Vigilancia, todos estos organismos de acuerdo con la Ley vigente de cooperativas hasta antes de la realización del Primer Congreso de Cooperativas del Territorio.

La sesión inaugural del Primer Congreso de Cooperativas de Territorio de Quintana Roo, celebrada el 1° de marzo de 1940, estuvo presidida por el Secretario de la Economía Nacional Efraín Buenrostro en representación del Sr. Presidente de la República; el Sr. José García Ramos Secretario General de Gobierno del Territorio, en representación del Sr. Gral. Rafael E. Melgar, titular del propio gobierno (quien se encontraba enfermo); Lic. Enrique González Aparicio, Gerente del Banco Nacional de Crédito Obrero y Fomento Industrial; Sr. Roberto López, Gerente del Banco Nacional de Comercio Exterior; Ing. Salvador Ramírez, Oficial Mayor del Departamento de Asuntos Indígenas, en representación del C. Profr. Luis Chávez Orozco, Titular del Propio Departamento; Lic. Adelardo Galeano, en representación del C. Srio. de Comunicaciones y Obras Públicas; Sr. Germán Gay Baños, Oficial Mayor del Gobierno Territorial; Sr. Jesús M. Mauricio, Jefe de la Oficina Refaccionadora de Cooperativas, entre otras personalidades.

En el Primer Consejo de Administración de la Federación de Cooperativas de Q. Roo, quedó integrado como Presidente, el Gral. (y Gobernador del Territorio) Rafael E. Melgar; Secretario el Sr. Jesús Hernández, como vocales, el Sr. Eduardo Rodríguez, la Sra. Dominga Pastrana, y José Ma. López.

El Consejo de Vigilancia: Sr. Petronilo Vega, Delegado de las zonas indígenas; el Sr. Esteban Quián Secretario y el Sr. Santiago Rivero como Vocal. Como Comisionado de Conciliación y Arbitraje, el Sr. Victor Acosta; en carácter de Gerente el Sr. Jesús Mauricio D.

Estructura de los Organismos que integran la Asamblea General de la Federación de Cooperativas del Territorio de Quintana Roo

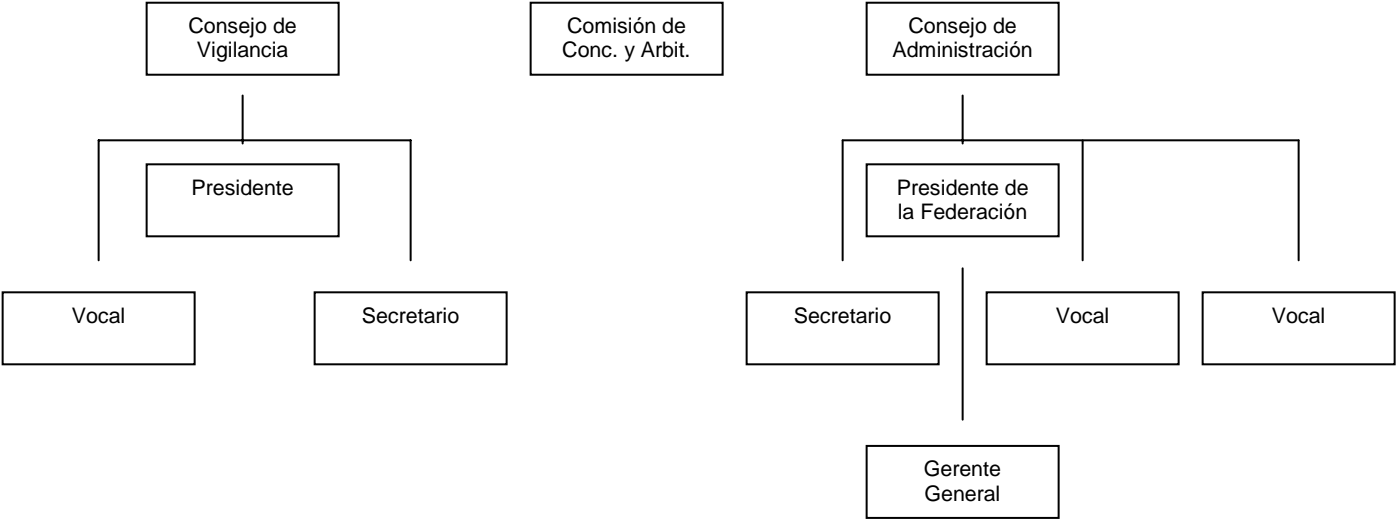

Nota: esta estructura ha sido elaborada con la información obtenida de las “Bases Constitutivas de la Federación de Cooperativas de Quintana Roo F.C.L.”, elaborada el 4 de marzo de 1940, el local denominado “La Casa del Pueblo”, de la ciudad de Chetumal, Quintana Roo. También se consultó para su elaboración el documento: “Memoria del Primer Congreso de Cooperativas del Territorio de Q. Roo, 1940”.

Durante su administración como Gobernador Rafael E. Melgar apoyó la creación de cooperativas, desde antes de la realización del Primer Congreso de Cooperativas. Tras la realización de dicho congreso continuo impulsando la creación de cooperativas chicleras y madereras así como de productores de

insumos directamente relacionados con la explotación del chicle y la madera, destacándose entre otras las cooperativas de actividades diversas (también denominadas de consumo), como: costureras, albañiles y ayudantes; constructores, de productos marinos, salineros, trabajadores de la industria de energía eléctrica, de aprovisionamiento de agua, transportes terrestres, zapateros y curtidores, productores de copra; aserradores, carpinteros y ebanistas; de mosaicos y ladrillos, granito artificial; terraceros y pavimentadores; panaderos y repartidores; alijadores marítimos y fluviales, entre otros oficios.

Parte de las bondades del sistema cooperativista recién constituido, eran además de poder organizar a la población industriosa empleada en las variadas actividades que se desarrollaban en el territorio, la promesa de distribución equitativa de la riqueza y el crecimiento de la economía territorial. Lo anterior con base en el éxito del “primer movimiento cooperativista”, puesto en práctica de la cooperativa de Pucté, que a partir de 1935 con la explotación chiclera estableció los pilares sobre los que se asentó el desarrollo de este organismo: la explotación chiclera y maderera. La socialización de la industria chiclera, como parte del proyecto del gobierno territorial y su ejecución, teniendo como plataforma a las cooperativas industriales, de consumo y de actividades diversas, refaccionadas con fondos del gobierno territorial mediante la creación de la Oficina Refaccionadora de Cooperativas dieron por resultado vínculos con las compañías compradoras de chicle, la unificación de las cooperativas dentro de una Confederación Territorial y cuatro Federaciones Regionales. Esto último trajo consigo algunas ventajas al trabajador, las cuales se reflejaron por ejemplo,

mediante modificaciones a la nueva legislación, que prevenía la protección al trabajador contra enfermedades, y gastos por accidentes de trabajo, invalidéz o muerte, de ahí la creación de obras de infraestructura médica como el hospital “Morelos”.

Este tipo de cualidades se subrayaron como parte los frutos derivados de la puesta en práctica por parte de la Federación de Cooperativas de Quintana Roo, pronunciadas con el discurso a cargo del Gral. Rafael E. Melgar, al representante del Presidente de la República Sr. Efraín Buenrostro, Secretario de Economía, durante el primer congreso de cooperativas.

Algunos de estos aspectos fueron resultado y continuación de los primeros años de funcionamiento de la federación, consolidando y dando vigencia a esta institución al menos en las décadas que siguieron al año 1935.

Tras el auge chiclero con motivo de la segunda Guerra Mundial, en donde la producción chiclera de Quintana Roo alcanzó los niveles más altos de toda la historia, en los años subsecuentes la producción menguó paulatinamente. De 1940 a 1944 Gabriel R. Guevara ocupó la gubernatura del territorio, aprovechando el impulso producido por el auge chiclero dado a la federación, organizó el Congreso de Cooperativistas y Madereros, realizado en la ciudad de Chetumal. A partir de 1944 la presidencia de la Federación de cooperativas recayó en el gobernador Margarito Ramírez (1944-1958), a quien se le acusó de haber utilizado los fondos económicos de la federación en negocios particulares, y por haber

repartido concesiones entre sus allegados y partidarios. En el año en el que la parte sur del territorio vivió la mayor tragedia de su historia, el paso del huracán Janet (septiembre de 1955), la organización cooperativada de la economía regional sufrió un doble golpe, de las 72 cooperativas que integraron la Federación de Cooperativas en 1940, sólo quedaba una veintena en 1955, esto se aceleró por el éxodo de población que se vivió en esta parte de la península tras la desolación, incomunicación y miseria a la que estuvo expuesta la población que permaneció en Chetumal, después del ciclón Janet. Bosques derribados o arrazados, en donde la mayor riqueza que era la explotación chiclera y maderera habían sucumbido a los embates de la naturaleza, gran parte de la producción chiclera embodegada se perdió, los principales campamentos madereros y hatos chicleros también fueron prácticamente borrados de los mapas, las brechas y caminos habían quedado sepultados por las corrientes de agua, todo tenía que ser reconstruido. Este último golpe sería decisivo no sólo para la economía territorial, sino para la propia Federación de Cooperativas que por mucho tiempo fue el motor de la economía territorial.

La decadencia de la Federación de Cooperativas de Quintana Roo, no sólo está marcada por los acontecimientos derivados de la caída del auge chiclero tras finalizar la segunda guerra mundial, ni por los excesos en el manejo de recursos de la Federación por parte de las autoridades estatales antes y posterior al ciclón Janet, sino también porque entre los años 1940 y 1945 se disolvieron la mayor parte de las cooperativas que se dedicaban a diversas actividades, quedando en funcionamiento sólo las dedicadas a las explotaciones de chicle y madera y, a

partir de 1946, sólo las cooperativas chicleras por haberse cancelado en esa fecha los permisos de explotación de madera, mismos que fueron otorgados nuevamente en 1948; a partir de esa fecha la madera se explotó por permisionarios particulares y ejidos.

Por su parte la explotación chiclera que tradicionalmente había sido uno de los principales medios de vida del Territorio, principalmente en la zona centro, sufrió grandes destrozos causados por el ciclón Janet; a ella se dedicaban 40 sociedades cooperativas hasta 1955, año en que se suspendieron los trabajos de explotación de chicle de la zona sur del Territorio, quedando únicamente en operación las cooperativas de la zona norte y centro.

En marzo de 1964 al terminar la temporada de explotación chiclera, se tenían en bodega, para su venta, aproximadamente 600 toneladas de chicle, las cuales se empeñaron al banco Nacional de Comercio Exterior S.A., a un precio apenas suficiente para cubrir los salarios de los trabajadores de las cooperativas que intervinieron en la explotación.

Por lo que respecta a las maderas preciosas, hasta el año de 1958 eran vendidas en rollo para su exportación; después de esa fecha y con objeto de lograr una mayor industrialización del producto y, al mismo tiempo, darle ocupación a mayor cantidad de gente, se acordó que toda la madera se vendiera aserrada.

“La actual administración del territorio, a fin de industrializar en un 100% no sólo las maderas preciosas sino todas las maderas corrientes, (...) ha estado gestionando desde hace varios años la instalación de una unidad industrial en la zona centro del Territorio (...) se consideraba que dicha unidad industrial daría suficiente ocupación a todos los trabajadores que fueran desplazados de las explotaciones chicle quienes en su mayor parte laboraban además como agricultores”. (PRI, CEPES, Asamblea de Programación del Territorio de Q. Roo, Chetumal 7 marzo 1964, Legajo 178, Fondo Territorio Federal de Q. Roo, Archivo Histórico, AGEROO).

“La Federación de Cooperativas de Quintana Roo, a raíz del ciclón de 1955, obtuvo créditos del Banco Nacional de Comercio Exterior, S.A., para la apicultura con el objeto de ayudar a la economía de las gentes del campo que antes se dedicaban a las explotaciones forestales. En febrero de 1956 se iniciaron los trabajos para refaccionar a las personas que se dedicaron a la apicultura. Por su parte, la Federación de Cooperativas inició la construcción de su planta clarificadora de miel para que los apicultores no tuvieran que vender su producto en bruto y a bajos precios en la ciudad de Mérida; en esta forma la Federación de Cooperativas paga a los campesinos el importe del precio de venta a los mercados de exportación, descontando únicamente los gastos de clarificación, transporte y embarque”. (op cit.)

Haciendo un seguimiento de los informes de gobierno rendidos por la primera administración del gobierno del Estado, a cargo del gobernador Jesús Martínez Ross, encontramos que, en su Primer Informe de Gobierno, “sobresale el precio de 140 dólares con 50 centavos por quintal de chicle, superior al conseguido en temporadas previas. Con este precio se dio una recuperación económica de la federación, logrando que el seguro de vida de los trabajadores chicleros ascendiera de 20 mil a 30 mil pesos”. Para el año

siguiente encontramos en el Segundo Informe de Gobierno un precio de \$180.98 dólares por quintal, \$40.80 dólares más que el precio obtenido en el ciclo anterior, lo cual redundó en beneficios obtenidos para los trabajadores cooperativistas con un incremento en la cantidad de seguro de vida que llegó a ser de 30 mil pesos, fue elevado a la cifra de 50 mil pesos en caso de fallecimiento del titular. En ese mismo momento se informaba sobre las disposiciones que tomaba la Federación de Cooperativas para aumentar los fondos de reserva y previsión social de las cooperativas, la aportación de obras sociales y los fondos refaccionarios de la federación. En 1993 la decadente actividad chiclera en la entidad se encontraba en conflicto en virtud de la corrupción administrativa de la federación de cooperativas de Quintana Roo, lo cual frenó la actividad e incidió en la descapitalización de la organización, principalmente por préstamos irrecuperables a chicleros de los ejidos de Noh-Bec y Petcacab, principalmente. Como resultado de lo anterior se provocó un fuerte descontento en los chicleros y se ocasionó una división en el grupo de integrantes de la organización. En la zona sur del Estado surge el Plan Piloto Chiclero de Quintana Roo, auspiciado por la Sociedad de Productores Forestales Ejidales de Quintana Roo. Por otra parte los chicleros de la zona maya y norte del Estado se propusieron reestructurar y fortalecer la Federación de Cooperativas de Quintana Roo, con los productores que decidieron permanecer en la organización. El Plan Piloto Chiclero se constituyó en 1994 con apoyo de Empresas en Solidaridad, fortaleciendo cada cooperativa como unidad productiva y buscando mercados con mayores ventajas, contando con 17 cooperativas chicleras, un ejido en proceso de consolidación cooperativa y 9 grupos por integrarse de la zona centro y sur, para conformar un total de 27 cooperativas integradas al plan, recibiendo 1,265 chicleros. En la temporada 1994-1995 se acopiaron 57,162 kg. de chicle teniéndose un precio promedio para el productor de \$18.16 el Kg. El precio promedio bajo se originó

por el intermediarismo que aún prevalecía ese año y adeudos de la Federación de Cooperativas de Quintana Roo al Plan Piloto Chiclero. Para la temporada 1995-1996 se acopiaron 179,438 kg. del producto con un precio promedio al productor de \$32.18 por kg.

En su 4°. Informe de Gobierno, realizado en marzo de 1978, el Lic. Martínez Ross, haciendo referencia a la explotación forestal, destaca “la gestión de la Comisión Forestal del Estado para la autorización del aprovechamiento de 59 mil metros cúbicos en rollo de maderas preciosas y 158 mil 300 metros cúbicos en especies corrientes tropicales, así como 720 toneladas de chicle”. En tanto que en el Sexto de Informe de Gobierno, el Lic. Martínez Ross notificaba que la producción maderable alcanzó la cifra de 99 mil 051 m³ en rollo, con un valor total de 361.8 millones de pesos. Mientras que, continuaba, “de chicle se han producido a través de la federación de cooperativas chicleras, 582 toneladas que han generado divisas al país”.

En ese sentido, es muy clara la parcelación, entre la trayectoria sobre la explotación chiclera que se asignaba a la federación, y el sesgo que concedía al gobierno para apoyar a los particulares y concesionarios en la explotación maderera.

Hoy día la Federación de Cooperativas centra su actividad en la explotación de chicle, aunque nunca con la intensidad de épocas anteriores. En años recientes documentos oficiales señalan que en 1986 la producción de chicle alcanzó un volumen de 81 toneladas. A partir de 1987 la producción de chicle se vendió a Japón y a Corea (desde 1991) motivó un repunte; de 1987 a 1993 se reportó una producción total de 2600 toneladas, cuya venta representó alrededor de 20% del ingreso forestal en la entidad. Sin embargo, los problemas

de estructura, organización y distribución de la federación ahora pertenecen a otro contexto histórico, el de la problemática socioeconómica de la región denominada “zona maya”, en donde grupos de chicleros sobrevivientes de la tradición cooperativa luchan por conservar ese espacio vital (hoy prácticamente desaparecido y arrebatado por los grupos de poder vigentes), que algún día fuera el terreno para llevar a la práctica el proyecto de beneficio social y económico para el pueblo quintanarroense basado en las cooperativas.

Historia Archivística

El Fondo Documental denominado **Federación de Cooperativas de Q. Roo** fue rescatado de las instalaciones de la que antes fue la Federación de Cooperativas de Quintana Roo, a unos cuantos días de ser eliminado.

Hacia el año 1991, gracias a gestión de la Lic. María Teresa Gamboa Directora del Archivo General del Estado, se logró evitar que un acervo documental, clave para la historia económica de Quintana Roo, fuera reducido a cenizas o terminara como relleno sanitario.

Ante la prontitud con que debía realizarse el traslado de los documentos, a fin de cumplir la orden para desalojar el local en el que se encontraban almacenados, fue necesario trasladarlos en camiones utilizados normalmente para transporte de material para construcción y vaciados literalmente como basura en las bodegas habilitadas en ese momento como oficinas del Archivo del General del Estado, para ser posteriormente clasificados y ordenados. La ausencia de orden en los atados de documentos que lograron resistir a las inadecuadas condiciones de transporte, así como el caos de expedientes y hojas sueltas en el piso fueron consecuencia, no de su acumulación natural, sino del carácter emergente de su

rescate. Esto condujo a la decisión de que el levantamiento del material tendría que realizarse tratando de reintegrar los atados de documentos, tal y como se encontraban empaquetados antes de su traslado (paquetes de documentos de hasta medio kilogramo). Lo anterior originó naturalmente ciertas incongruencias en la forma en que fueron levantados los documentos durante esta inicial etapa de ordenamiento, por lo que no se podría hablar aún de criterios de clasificación.

Posteriormente se elaboró una relación de los atados, legajos y documentos sueltos de la primera temporada 1940-1941, continuándose con esa tarea para los documentos de temporadas posteriores.

El trabajo de selección, limpieza y colocación en cajas se hizo en un periodo de 2 años. Se localizaban los documentos por un número en la relación. Posteriormente se comenzaron a elaborar cédulas. Se hizo una relación de acuerdo a la importancia del documento anotando los principales datos del documento, durante un periodo de dos años.

El fondo Federación de Cooperativas de Quintana Roo fue abierto al público para consulta dos años después de su rescate, y debido a que se carecía de instrumentos confiables para acceder al conocimiento sistematizado de la información contenida en este fondo, en muchas ocasiones se tuvo que recurrir al apoyo de la persona que se había encargado de trabajar el fondo prácticamente desde el momento de su rescate, el Sr. Isidro Quiterio Escalante, de manera tal

que varios investigadores se acercaban a esta persona para orientarse acerca del tipo de información contenida en el mencionado acervo.

Los documentos rescatados fueron depositados y ordenados por legajo en un total de 377 cajas de archivo, dando cuerpo al volumen de documentos del mencionado fondo.

Forma de ingreso

Ingresó al Archivo General del Estado de Quintana Roo, procedente del edificio que albergaba las oficinas de la Federación de Cooperativas de Quintana Roo en 1991.

Área de Contenido y Estructura

Alcance y contenido

Por medio de este fondo documental se puede llegar a conocer la información detallada de los movimientos y operaciones realizadas por cada una de las oficinas en las zonas norte, centro y sur del territorio en las que fue dividida la Federación de Cooperativas de Quintana Roo para su funcionamiento.

El carácter contable y administrativo de la información contenida en este acervo, así como el intercambio de correspondencia entre las oficinas de zona y las

diferentes cooperativas subordinadas, centrales, puertos de embarque, oficinas de las diferentes dependencias de gobierno territorial y federal, ponen de manifiesto la importancia económica que esta institución cobró a nivel regional, nacional e internacional, además de proveernos de un cúmulo de información sobre el empleo de este organismo como instrumento de control político del gobierno nacional a través del gobierno territorial sobre la sociedad quintanarroense, así como de su propia economía.

Actas de asambleas de cooperativas, explotaciones de madera y chicle, Consejo de Administración y Vigilancia, informes de existencias, ventas de artículos, relación de mercancías, recibos por sueldos y compensaciones, nóminas, liquidaciones de chicle y madera, estados de cuenta, cuotas ejidales, recibos por maniobra de chicle, recibos por fletes, facturas por atención médica y medicinas, relaciones de socios por cooperativa, seguro social, fallecimientos, transporte de chicle por cooperativas, transporte de mercancías y aprovisionamiento de refacciones para los campamentos chicleros y forestales, así como del mismo volumen de producción en cada una de las diferentes zonas de explotación en las que fue dividido el territorio para su aprovechamiento. Asimismo el fondo proporciona elementos fundamentales para elaborar la estructura orgánica de esta institución, así como la posibilidad de abordar un estudio de historia cuantitativa por sus series estadísticas.

Algunos tipos de documentos contenidos en este fondo son: recibos de pago de gastos por moneo y estudios dasonómicos, relación de personal de la Federación

de Cooperativas, relación de chicle en bodega, relación de mulada de la Cooperativa Petcacab, relación de lanchas y gabarras, cuadro de movimiento de madera de diversas temporadas, actas de defunción de mulas (confirmación de muerte), Acta de Delegación de Gobierno en Cozumel, accidente de Gabarra Tulúm, avisos para asiento diario, aportaciones para construcción de obra pública (escuelas, caminos, etc.), estados de producción de cooperativas por zona, relación de ingresos de Sociedades Cooperativas por zona, certificados de explotación de trozas de madera, recibos de pago por explotación forestal, inventarios general de semovientes pertenecientes a la Federación de Cooperativas en sus diferentes Agencias Divisionales, recibos de pago por gastos de embarque, inventarios, embarques madera y chicle, contratos, concesiones, estudios dasonómicos, recibos por gastos en oficinas de división centro, norte y sur, telegramas de embarques de miel a diversos puntos de Estados Unidos, recibos por trabajo de chicleros, lista de precios de mercancías que se expenden a chicleros en las bodegas de las cooperativas chicleras, denuncias de robo de chicle en campamentos chicleros, actas de defunción por accidentes y enfermedades de trabajadores chicleros, recibos de pagos por hospitalización y atenciones médicas, recibos por pago de servicios funerarios, Convocatoria del IMSS a trabajadores y patrones para afiliación, informes y actas en diversas sociedades cooperativas, de los daños causados por el ciclón Janet, reubicación de la gente de los campamentos chicleros después del Janet, subsidio por pérdidas durante ciclones, autorizaciones para explotación de madera dañada en ejidos después del ciclón Janet, comprobantes de gastos de exportación por Agente Aduanal , Mérida, Yucatán; resumen de artículos llegados de EUA: Carros

de arrastre, tractores, cuchillas para tractores, winches para tractores, jeeps, camiones, trailers, camionetas, motores, planta de luz, equipos soldadura eléctrica, equipos soldadura autógena, refacciones para tractores, artículos varios uso explotación, llantas, combustible y lubricante, cadenas balsas; recibos de pago por acarreo de chicle, Nombramiento de Gerentes Generales de la Federación de Cooperativas, resumen de censo de habitantes de poblados en la rivera del Río Hondo,

apoyo económico Comité Pro-damnificados de ciclones, relación de mercancías deterioradas por ciclón en campamentos, autorización para aprovechamiento y explotación de madera derribada por ciclón, acta de investigación sobre incendio en Maderas Industrializadas MICRO, S.A., reporte de inspección de daños por ciclón, informe sobre condiciones de bosques afectados por ciclón, descuentos de seguro social, inventario de existencia de mercancías. También destacan en este fondo algunos documentos principales: Memoria del Primer Congreso de Cooperativas del Territorio de Quintana Roo, Chetumal, Q. Roo, Méx. 1940. Ediciones del Periódico *En Marcha*; Bases Constitutivas de la Federación de Cooperativas de Quintana Roo, Nómina Oficina de la Federación de Cooperativas Zona Sur en Chetumal; Croquis de terrenos para explotación de chicle en la zona norte (Delegación Cozumel) solicitando terrenos particulares por los Sres. Enrique Vales y Felipe Álvarez para explotación de Chicle temporadas: 1955-1956 a 1958-1959; Designación de Presidentes del Consejo de Administración; Presupuesto de gastos de la Federación de Cooperativas. Agencia Divisional: Sur, Centro y Norte.

A CONTINUACIÓN PRESENTAMOS ALGUNOS DE LOS DOCUMENTOS DE ESTE FONDO COMENTADOS, DE MANERA BREVE PARA APROXIMARNOS A SU CONTENIDO:

MEMORIA DEL PRIMER CONGRESO DE COOPERATIVAS DEL TERRITORIO DE QUINTANA ROO, MARZO DE 1940.

En relación a la *Memoria del Primer Congreso de Cooperativas del Territorio de Quintana Roo*, celebrado en la ciudad de Chetumal, Q. Roo del 1° al 5 de marzo de 1940. Este documento reseña los trabajos realizados por dicho congreso desde los trabajos de la sesión, la presentación de los Delegados al Congreso, la elección de Mesa Directiva de Debates, así como la Convocatoria al Primer Congreso de Cooperativas Obreras y Campesinas de Quintana Roo, lanzada por el C. Gral. Rafael E. Melgar, Gobernador del Territorio y mandante de los fondos destinados a la refacción de Cooperativas. En la exposición de motivos del Primer Congreso destacan tres fases principales del movimiento Cooperativista: la que se relacionaba con las Cooperativas de producción de chicle y Maderas preciosas que tenían el carácter de forestales; las industriales, como son las de carpintería, ebanistería y aserradero; de mosaicos y ladrillos de concreto; de granito y tubos de albañal; zapateros y curtidores; transportes marítimos y terrestres; de energía eléctrica; de botones de concha, perla y esponja; costureras y algunas otras; así como de las llamadas cooperativas de consumo destinadas a adquirir bienes al menor costo para refinanciar sus actividades productivas. Esta memoria presenta la inauguración de labores del Congreso con un discurso a cargo del Secretario de Economía Nacional Lic. Efraín Buenrostro.

Durante las labores del segundo día, destaca en el discurso pronunciado por el Secretario General de Gobierno del Territorio Sr. José García Ramos:

“ ... la primera preocupación que tuvo el Gobierno Territorial al iniciar sus labores, fue la distribución de la Tierra para hacer de este modo más factible el arraigo de los trabajadores que periódicamente venían a ocuparse de las labores del corte de la madera y de la extracción del chicle, y evitar así que terminada cada temporada volvieran a sus pueblos o se reconcentraran en pueblos más grandes, donde tenían mejores elementos de vida.

... el problema comenzó a resolverse de manera amplia... ajustándose al medio y con un sentido exacto de la realidad; siendo así como se pudo crear la parcela tipo de 420 hectáreas, para que cada campesino pudiera dedicarse a sus labores agrícolas, y estuvieran en posibilidad de trabajar en la principal explotación de esta región, que es la extracción de chicle, dándoles oportunidad para que se hiciera esta explotación en forma racional y pudieran conservar sus bosques.

Había en este Territorio dos latifundios las haciendas de Santa María y El Cuyo, que fue necesario destruir porque impedían la realización de los postulados de la Revolución, pues uno de estos latifundios, ... la hacienda ‘Santa María’, contaba con más de 650,000 hectáreas de tierra. Estos latifundios fueron repartidos...” (*Memoria del Primer Congreso de Cooperativas, 1940*).

La forma en que se produjo la distribución de la tierra en el Territorio de Quintana Roo a partir de la de cada uno de los 40, nos da una idea del impacto causado por las reformas puestas en práctica por el Sr. Gral. Lázaro Cárdenas, que en el caso de la gran propiedad se centró en la disolución de un sistema que concentraba gran parte de la tierra en todo el país (el latifundio). De manera emergente en el

territorio de Quintana Roo surgió el ensayo de formación de cooperativas, teniendo tal éxito, que en 1936 se habían formado nuevas cooperativas siguiendo la misma finalidad, hasta llegar al momento en que podía afirmarse que en Quintana Roo existía el conjunto más serio y más fuerte de Cooperativas en la República Mexicana.

En otra parte la Memoria del Primer Congreso de Cooperativas, se enfocó hacia el Informe del señor Gral. Rafael E. Melgar sobre el desarrollo del sistema Cooperativista en Quintana Roo, dando cuenta del inicio del movimiento cooperativista de Pucté en 1935, así como de la aprobación por el ejecutivo Federal, del proyecto elaborado por el Gobierno Territorial, sobre la socialización de la industria del chicle. Tocando también lo referente al programa integral de mejoramiento campesino, que comprendía al conjunto de organizaciones cooperativas chicleras en plena actividad y prosperidad, encaminado al desenvolvimiento y auge de la riqueza Territorial, dentro del que se contaba, por lo que a este concepto social se refería, con la creación de nuevos centros de población y su fomento, de esta forma la dotación ejidal de montes para explotar chicle y maderas preciosas, representaba una justa interpretación de la legislación agraria, ya que en la mayor parte del Territorio el terreno no era apropiado para la agricultura, quedando en esta forma asegurados los medios de subsistencia y elevación económica de los campesinos; el programa integral de mejoramiento campesino, también contemplaba el fomento político y material de esos núcleos, otorgándoles la categoría de pueblos y proveyendo el Gobierno de los servicios más indispensables de aguas; locales para Escuelas y oficinas; brigadas

sanitarias; botiquines, etc. La organización de los propios núcleos en cooperativas de producción y de consumo, le permitían a los trabajadores percibir íntegramente el valor de sus esfuerzos y adquirir sus artículos de consumo al precio que no lesionara sus ingresos, como sucedía; y la refacción oficial indispensable para que esos organismos pudieran tener los elementos o instrumentos de la producción; encargándose finalmente del Gobierno Territorial de poner en contacto directo a las cooperativas chicleras con los mercados extranjeros, interviniendo hasta conseguir que año tras año se aumentara el precio de la resina.

Al iniciar la política agraria el gobierno de Rafael E. Melgar trazó el programa para resolver integralmente los problemas del campesinado, entendiendo que de nada servía repartir tierras impropias para la agricultura y si se dejaba abandonados a los habitantes rurales. Este plan que se desarrolló en su totalidad, abarcaba la entrega a los campesinos de reservas forestales en dotaciones agrarias que comprendían montes propios para la explotación de la resina del chico-zapote en áreas suficientes para asegurar el bienestar material de los propios campesinos. Por eso es que la parcela tipo resultaba de 420 hectáreas para cada jefe de familia, porque técnicamente estaba calculado que así los trabajadores del campo pudiesen explotar esas parcelas en ciclo de rotación de cinco años, asegurando la regeneración de la savia y por ende la permanente producción de resina... ya en posesión de sus tierras, los campesinos fueron organizados en cooperativas de producción, refaccionadas y dirigidas convenientemente, hasta ponerlas en plena actividad de la explotación chiclera.

Por otra parte en dicho informe, se presentaba la inversión realizada por el gobierno de Gral. Melgar destinada a refaccionar Cooperativas industriales y de consumo, seguro de que en esta forma se lograría crear y hacer prosperar actividades antes desconocidas en esta Entidad ... con esta política económica, en la que el erario territorial llegó a invertir fuertes cantidades en numerario, se organizaron las Cooperativas Aserradero, Carpintería y Ebanestería; Madereros; Zapateros y Curtidores; de Mosaicos y Ladrillos de concreto; de Granito y Tubos de Albañal; de Producción Agrícola; de Transportes; de Suministro de Energía Eléctrica y de Agua Potable; de Productos Marinos; de Albañiles y Terraceros; de Panaderos; y de Consumo. La primera Cooperativa industrial organizada y refaccionada por el Gobierno del Gral. Melgar, el 1° de febrero de 1936, fue la de “Ejidatarios de Chetumal”, que explotó maderas para la exportación, así como un aserradero y talleres de carpintería y ebanestería. En vista del gran desarrollo que adquirió, y al aceptar en su seno una mayor cantidad de trabajadores no ejidatarios, fue indispensable cambiar su denominación y dividirla en dos nuevas agrupaciones, ya que la explotación maderera se estaba llevando a cabo a una distancia considerable, de la ciudad en que estaba instalado el aserradero, y los objetos de ambas actividades resultaban heterogéneos. Quedaron funcionando en lugar de aquella, las Cooperativas “Maderera de Huanacastle” , y “Aserradero, Carpintería y Ebanestería”, de ciudad Chetumal, S.C.L.

En relación al resultado obtenido del trato con las compañías compradoras de chicle, destaca que por las condiciones desventajosas y de parcialidad en que se había colocado la “Mexican Exploitation Company”, fue necesario que gobierno

territorial cortara sus relaciones con esta compañía, ocupando un mejor lugar la “Compañía Wrigley”, al mejorar el precio de 34.50 dólares por quintal de chicle (46 kilogramos), y al mejorar el precio anterior hasta en 35.75 dólares. El informe del gobernador continuaba mencionando las ventajas económicas obtenidas por los trabajadores chicleros durante el periodo de 1935 a 1940, así de las bondades del sistema de cooperativas, que habían permitido la entrega de equipo motorizado para el arrastre de balsas de madera por el río Hondo, para el transporte de Chicle a Cozumel, y la conclusión de la obra del Hospital Morelos y la Oficina Refaccionadora de Cooperativas, construidos por el Gobierno Federal, pero también con fondos del Gobierno Local generados por la Federación de Cooperativas.

La Memoria del Congreso de Cooperativas, concluye con una serie de propuestas y sugerencias por parte de los delegados, encaminados a una mejor forma de organizar y hacer funcionar la Federación de Cooperativas, así como a la creación de nuevas formas de financiamiento de esta institución.

BASES CONSTITUTIVAS DE LA FEDERACIÓN DE COOPERATIVAS DE QUINTANA ROO, MARZO 1940.

Otros de los documentos más representativos de este fondo documental son las Bases Constitutivas de la Federación de Cooperativas, creado en marzo de 1940. Contiene los nombres de cada uno de los delegados, así como la denominación de las sociedades cooperativas que la conformaban. Contiene además la forma en que se integran los Consejos de Administración y el Consejo de Vigilancia, el

capital que las cooperativas sufragaron en forma de certificados de aportación, las cláusulas de las bases constitutivas, las cláusulas de las cooperativas federadas, sus derechos y obligaciones, los fondos sociales y su uso, el funcionamiento de la Federación, de los rendimientos y de su disolución.

Dichas bases constitutivas representaban propiamente el documento que daba vida a esta institución, y de la misma forma en que se formó este organismo se fueron constituyendo la mayor parte de las sociedades cooperativas de norte, centro y sur del territorio de Quintana Roo, por lo que los primeros legajos que constituyen este fondo documental, se representan básicamente las bases constitutivas de la mayor parte de las sociedades cooperativas constituidas en Quintana Roo, a partir de 1940.

RELACIONES DE EQUIPO DE TRANSPORTE MARÍTIMO

Entre los diversos tipos de documentos concentrados en este fondo se encuentran también relaciones de equipo para el transporte del chicle que paulatinamente se fueron adquiriendo con los fondos de las primeras cooperativas, en sus convenios con la Compañía Wrigley, por ejemplo, con los que entre 1935 y 1940 se adquirieron las siguientes embarcaciones: “Vicente Guerrero”, de 22 toneladas, al que se le compró un motor Diessel de 3,000.00 dólares y que realizaba el servicio de transporte a las cooperativas del litoral del Caribe; el “Michoacán”, de pasaje, de 10 toneladas, que se le utilizaba en el tráfico del Río Hondo; el “Veracruz”, remolcador de 7 toneladas; el “Nuevo León”, de 3 toneladas, “Huanacastle” de la misma capacidad, las gabarras o chalanas “Xpatún” y “Tamalcab” de 15 toneladas cada una. Asimismo con esos mismos fondos, se construían los edificios de

mampostería que estaban por terminarse, para las Agencias de la Federación de Cooperativas en Cozumel y Carrillo Puerto, notificándose también la compra del terreno y parte de los materiales que se emplearon en la construcción del edificio de la oficina principal de la Federación en la ciudad de Chetumal. También con estos recursos se sostenía el periódico "**En Marcha**", órgano de la Federación de Cooperativas. Todos estos bienes pasaron a pertenecer en su momento colectivamente a los cooperativados chicleros y a formar parte de su patrimonio, sin haber mermado para nada sus ingresos normales. Por último, hacia mayo de 1955 se informaba en la relación de lanchas y gabarras de la Federación de Cooperativas la adquisición de los siguientes equipos: Lancha "Veracruz", equipada con motor marino Fairbanks Morse, Diesel 4 cilindros 40 H.P. por la cantidad de \$22,898.53; la "Chalana del Veracruz" en \$365.00; "Gabarra Tulúm" con remolque en 60,625.00; y la "Gabarra Vigía" en \$ 1,999.55; así como la lancha "Coloso" equipada con Motor Marino, Diesel 40 H.P. de \$14,000.00, esto último representó las adquisiciones de 1955.

AVISOS A FAMILIARES DE CHICLEROS PARA COBRO DE INDEMNIZACIONES POR ACCIDENTES O FALLECIMIENTOS.

En relación con los documentos que dan cuenta de la procuración de los derechos de los trabajadores chicleros, existen avisos que convocan a las personas que hubiesen dependido económicamente del trabajadores fallecidos, como en el caso de trabajadores caídos a consecuencia de mordeduras de víbora, de caídas de árbol, o enfermedades tropicales, cuando se dedicaban a los trabajos de explotación del chicle, para que en un plazos de 15 días, comparecieran en las

oficinas de la Agencia Divisional de Felipe Carrillo Puerto, a deducir sus derechos, en relación con las indemnizaciones estatuidas en las Bases Generales aprobadas por la Secretaría de Economía Nacional, y los estatutos que regían a la Federación de Cooperativas en éste Territorio, durante la temporada de explotación chiclera. En estos momentos, las leyes de seguridad social para los trabajadores cooperativados se constituían como una de las garantías para los trabajadores y sus familiares, como lo muestran los documentos referidos.

INVITACIÓN POR PARTE DEL IMSS PARA QUE LOS TRABAJADORES Y DERECHO-HABIENTES PUDIESEN RECIBIR SERVICIO MÉDICO

En relación a los beneficios de seguridad social para los trabajadores, destaca la primera invitación hecha por el Instituto Mexicano del Seguro Social, Sub-Delegación de Chetumal, a los Patrones y Trabajadores comprendidos en el régimen del Seguro obligatorio, a las Sociedades Locales de Crédito Ejidal y a las Sociedades Locales de Crédito Agrícola, de la Sub-Delegación en Chetumal, para poner a conocimiento de los trabajadores y sus derecho-habientes, que a partir del 21 de Noviembre de 1958 se comenzarían a prestar los servicios médicos de este instituto en el Hospital "Morelos", "bajo la dirección del Doctor Guillermo Macías García Sancho, siendo necesario para solicitar ficha de atención, la presentación de la tarjeta de Afiliación del trabajador expedida por éste instituto". La invitación especificaba que el servicio, se proporcionaría en el establecimiento antes indicado, hasta que se terminara la construcción del Hospital propiedad del IMSS. Con esto queda de manifiesto el interés que representaba para el Gobierno del

Territorio, el llevar a cabo mejoras materiales para los trabajadores quintanarroenses.

RECIBOS POR GASTOS DE EMBARQUE Y CUADROS DE MOVIMIENTO DE MADERA POR TEMPORADA

Otro tipo de documentos que destacan por su volumen son los recibos del banco Nacional de Comercio Exterior para cubrir los gastos por embarque de madera en rollo de diversas calidades como caoba, cedro, así como de chicle. En estos documentos frecuentemente se anexan cuadros del movimiento de madera por temporadas que duraban un año, a cargo de determinados permisionarios, en donde se especificaban las calidades de madera, las cantidades de metros cúbicos en rollo, el número de embarque, la cantidad de pies y su valor en dólares, así como el uso a que se destinaría dicho material. En el caso de las compañías madereras, destacan por los volúmenes de madera comercializada las exportaciones realizadas a través Freiberg Mahogany, Co., y en el caso del chicle también sobresalen por las proporciones comercializadas de este producto, la Compañía Wrigley y la Mexican Exploitation Co..

RELACIONES DE SEMOVIENTES (MULADA)

Otro tipo de documentos que sobresale por su peculiaridad e importancia, son las relaciones de mulada o acémilas, propiedad de las diversas cooperativas existentes, en donde especificaba el nombre de las mulas, color, características genéticas hembras o machos, dependiendo de esto último su empleo en determinadas tareas. La relevancia de este tipo de documentos estriba en el

hecho de que representaban el medio de transporte más eficaz para trasladar el chicle de los campamentos a los principales puntos de embarque y bodegas de chicle. La falta de vías terrestres de comunicación y lo agreste del terreno, hacían imposible el tránsito de vehículos terrestres, por lo que la utilización de las arrías se hacía imprescindible como fuerza de tracción para la movilización de la economía chiclera. En ese sentido, la atención que se daba a estos animales era muy significativa puesto que debía alimentárseles, y atenderseles en caso de alguna lesión o enfermedad por un veterinario, que por lo general era parte del personal que se integraba a los campamentos chicleros. En el caso de muerte de alguna mula, por una pulmonía, por enfermedad o picadura de víbora, se levantaba una acta de defunción, firmada por el veterinario, el presidente de la cooperativa y el pastador, con la finalidad de dar fe de la desaparición de un animal del inventario de las cooperativas. Así era frecuente encontrar actas de defunción de mulas, cuyos nombres difícilmente pasan desapercibidos como “El Tejano”, “La Mantequilla”, “La Tapatía”, “El Catrín”, “El Gacho”, “La Mandarina”; “El Ratón”, “El Mono”, “La Colorada”, “El Teniente”, “La Hondureña”, “El Gato”, “La Mora”, “El Gorrión”, etc.

PRESUPUESTO DE LA FEDERACIÓN DE COOPERATIVAS PARA CADA TEMPORADA

Existe un tipo de documentos que presentan los presupuestos de gastos de la Federación de Cooperativas de Quintana Roo, para los trabajos de explotación chiclera que se generan por cada temporada, este documento se presentaba cada año al Consejo de Administración de acuerdo a las Bases Constitutivas de la

Federación de Cooperativas. El Presupuesto contemplaba los gastos calculados en sueldos para el personal administrativo y operativo durante un año, desde el Gerente General, Contador General, cajeros, ayudantes, bodegueros, mecanógrafos, encargado de embarques, tramitador aduanal, inspectores, tramitadores forestales, médicos, capitanes de embarcaciones, veladores, etc. También el presupuesto incluía gastos por viáticos, papelería, pasajes, servicios de teléfono, luz, agua, y otras gratificaciones. Dicho presupuesto incluía los gastos de la oficina matriz, en Chetumal, los de la Agencia Divisional Norte en Cozumel, y de la Agencia Divisional Centro, en Felipe Carrillo Puerto, Q. Roo, así como las Agencias de las ciudades de Mérida y México. Por último, estos presupuestos también contemplaban los gastos del Consejo de Administración y Vigilancia.

AVISOS PARA ASIENTO DE DIARIO

Otro tipo de documento que representa también una constante en todo el fondo de la Federación de Cooperativas, es el denominado "Aviso para asiento de diario", dirigido al contador general de la cooperativa, y que reflejaba los gastos diarios erogados por las cooperativas por diversos conceptos, por ejemplo de gratificaciones forestales al personal que vigilaba los trabajos de explotación de chicle por las diversas temporadas, como es el caso de las sociedades cooperativas, de la rivera del Río Hondo: "Botes", "Lázaro Cárdenas", "Pucté", "México", "Juan Sarabia", "Quintana Roo", "Calderitas", "Emiliano Zapata", "Francisco I. Madero", "Morelos", "José Siurob", "Petcacab", "Matamoros", "Justo Sierra", "Ejidal de Chetumal", "Nohbec", "Aquiles Serdán", "Subteneiente López", "Allende", correspondientes todas a la Agencia Divisional Zona Sur.

PERIODICO: "EN MARCHA"

En relación a los esfuerzos que la Federación de Cooperativas realizaban para mantener la unidad de sus trabajadores y su fortaleza como institución, destaca la creación de un órgano de difusión e información de las principales acciones del Gobierno del Territorio, denominado "*En Marcha*", el cual vio interrumpida su publicación como órgano de publicidad de la Federación desde 1944, y posteriormente fue reanudada por el Sr. Alfredo Sosa Cuevas, por instrucciones del Ingeniero Aarón Merino Fernández, Gobernador del Territorio en julio de 1959.

DENUNCIAS POR ROBO DE CHICLE

En otro de los tipos documentales generados por la Gerencia General de la Federación de Cooperativas de Quintana Roo, destacan las denuncias por robo de chicle y contrabando por parte de los trabajadores chicleros de la Zona Norte, para evitar este tipo de ilícitos se comunicaban las autoridades de la Federación. Como lo muestra el siguiente documento, dirigido a los Sres. Enrique Vales y Felipe Álvarez de Mérida, Yucatán, enviado por el Gerente General de Cooperativas de Quintana Roo Javier Arjona Palma:

" EL Sr. Aviléz, permisionario que tiene establecida su central chiclera en Tanchah, nos manifiesta ... que de un campamento denominado "Dos Naciones" ... se fugaron el día 11de Octubre de 1955, 9 chicleros llevándose 43 marquetas de chicle que ya estaban pesadas; que posteriormente se fue el resto de la gente de dicho campamento llevándose

otra cantidad de chicle que de momento no pueden determinar su plantilla ..., como de tolerar esta anomalía puede dar lugar a que se multiplique el caso con perjuicio de los intereses de todos los productores, ya que daría oportunidad a la venta clandestina de chicle robado, nos permitimos comunicarle el delito denunciado por el Sr. González para que tomen sus precauciones y tenga mayor control con la gente y los encargados de campamentos, suplicándoles a sus encargados se sirvan reportar inmediatamente cualquier movimiento sospecho de gente extraña que recale en los campamentos, pues estimamos que dada la cuantía de chicle robado, hay alguna facilidad de descubrir la maniobras de los prófugos les estimaremos dar cuenta inmediatamente a la Autoridad Forestal o a la Autoridad más cercana al lugar donde se descubra a los prófugos ... “

GUÍAS FORESTALES

Otro tipo de documentos que por su frecuencia e importancia se generaban por parte de la Secretaría de Agricultura y Ganadería, fueron las Guías Forestales para la extracción tanto de chicle como de madera, las cuales servían para que estos productos pudiesen transitar al interior de la República Mexicana. Estos documentos son importantes, ya que arrojan información detallada sobre el nombre de la Cooperativa productora, el ejido de donde se extrajo, la ubicación del predio, el tipo de madera, la superficie total, el medio de transporte, el punto de embarque, lugar de destino, fecha de destino, volumen en metros cúbicos, peso en kilogramos, cantidad de impuesto forestal, etc. Cabe destacar que en el caso de los terrenos de propiedad ejidal no causaba derechos de explotación, caso contrario a los bosques explotados pertenecientes al Gobierno Federal. Por otra parte, cabe mencionar que durante los meses posteriores al huracán Janet, que

en septiembre de 1955 afectó la parte sur del Territorio de Quintana Roo, fueron otorgadas una gran cantidad de autorizaciones para el aprovechamiento de las maderas afectadas por este fenómeno meteorológico, por lo que la documentación concentrada en este fondo documental para esos años, es bastante representativa del movimiento realizado durante los años posteriores a este acontecimiento. De ahí que durante el gobierno de Margarito Ramírez, 1944 a 1958, se caracterizara en el ánimo de los pueblo quintanarroense, como uno de los periodos en que más se despojó al territorio de sus riquezas forestales, sobre todo porque el volumen de madera extraída del territorio no correspondió a las ganancias que se generaron para aquellos que pudieron gozar del beneficio de los autorizaciones para explotación forestal a la sombra de las principales autoridades del territorio, dejando en el territorio sólo el sentimiento de ultraje por la forma tan insultante en como se explotaron los bosques quintanarroenses durante este periodo.

Valoración, Selección y Eliminación

La unidad documental no ha sufrido un proceso de valoración, selección y eliminación de manera estricta y sistemática, apegada a los criterios de la normatividad archivística nacional e internacional. Sin embargo por medio del trabajo de expurgo y limpieza que se ha venido realizando sobre dicho acervo, se ha logrado la separación de copias excesivas de los documentos originales, conservándose sólo dos copias como medida precaucional, así como para un manejo más ágil de la documentación puesta a disposición del público.

Nuevos Ingresos

Recientemente fue transferido a la Unidad de Archivo Histórico, procedente del Archivo de Concentración del Archivo General del Estado de Quintana Roo, una segunda remesa de documentos que forman parte de la Federación de Cooperativas de Q. Roo, que contiene información de esta asociación para el periodo 1970 –1992, con 184 cajas que contienen 7,360 legajos sin clasificar, haciendo un total de 46 metros lineales.

Organización

Se ha tratado de respetar la estructura de origen del fondo en los casos en que esto ha sido posible, recordando que existen incongruencias por la forma en que inicialmente fue trasladado y levantado el material.

Actualmente se puede acceder a la información contenida en 81 cajas, con 1819 legajos, mediante la consulta de cédulas, las cuales se ordenan básicamente por el criterio cronológico (temporadas).

Se divide para su clasificación en:

Serios. Nombres de los personajes que han ejercido el cargo de Presidente de la Federación de Cooperativas de Quintana Roo, ejemplo: Gabriel R. Guevara, Margarito Ramírez, Aarón Merino Fernández.

Sub-series. Nombres de los personajes que han ejercido el cargo de Gerente General de la Federación de Cooperativas de Quintana Roo: José G. Alvarez, Javier Arjona Palma, Germán Guerrero Rodríguez, etc.

Temporada. Años entre los que se programan los trabajos de explotación maderera y chiclera: 1940-1941, 1941-1942, 1949-1950, 1949-1951, 1950-1951, 1951-1952, 1952-1953, 1953-1954, 1954-1955, 1955-1956, 1956-1957, 1957-1958, 1958-1959.

Por el momento nos encontramos en la etapa de captura de cédulas catalográficas en la base de datos diseñada para la localización expedita legajos, describen los principales asuntos contenidos de cada uno de los legajos, este instrumento tiene

como finalidad la de agilizar la búsqueda de asuntos, y permitir una rápida localización y recuperación de los documentos en los estantes y cajas, con palabras clave. Sin embargo, es preciso mencionar que el proceso de captura definitivo está proyectado para compartir este tipo de información en una base de datos mediante el programa WINISIS, mismo nos que permitirá poner a disposición del público la información de este fondo a través de la creación de una página WEB, de la institución.

Área de condiciones de acceso y utilización

Condiciones de acceso

Las anteriormente especificadas para el fondo documental Territorio Federal de Quintana Roo.

Condiciones de reproducción.

Las anteriormente especificadas para el fondo documental Territorio Federal de Quintana Roo.

Lengua / escritura (s) de los documentos

Básicamente en español, pero también se pueden encontrar en forma mínima documentos en inglés. Se encuentra manuscritos en español y documentos mecanuscritos.

Características físicas y requisitos técnicos

Las actuales cédulas de descripción del fondo documental Federación de Cooperativas de Quintana Roo, presentan la dificultad de no guardar uniformidad en las abreviaturas utilizadas para la descripción de los asuntos contenidos en los legajos.

Por otra parte, se presenta el problema consistente en que la base de datos de descripción de legajos no se encuentra aún concluida, y de que para acceder a ella a consultar la información contenida en los legajos, es preciso hacerlo desde la propia Unidad de Archivo Histórico, así como dominar los elementos básicos para el manejo del programa Microsoft ACCESS.

Instrumentos de descripción

Hay a disposición del investigador 83 catálogos manuscritos de cédulas catalográficas (fichas) que describen la información contenida en los legajos del fondo documental Federación de Cooperativas de Quintana Roo (Fondo) México, Archivo General del Estado de Quintana Roo, Unidad de Archivo Histórico.

Área de Documentación Asociada

Existencia y localización de los documentos originales.

La documentación original de que se compone este fondo está disponible en la Unidad de Archivo Histórico del Archivo General del Estado de Quintana Roo, México.

Existencia y localización de copias.

No existen copias de la unidad de descripción. (Fondo)

Unidades de descripción relacionadas

La información contenida en este fondo puede ser complementada con la información del fondo documental denominado "Territorio Federal de Quintana Roo", también resguardado en la Unidad de Archivo Histórico de esta institución.

Nota de publicaciones

EN MARCHA, Órgano de la Federación de Cooperativas de Quintana Roo, bimensual, enero 1942 a octubre de 1943.

CAREAGA VILIESID, LORENA Y LUZ DEL CARMEN VALLARTA VÉLEZ, *Quintana Roo: Historiografía regional, instituciones y fuentes documentales*, México, Editora Norte Sur, 1996.

CASTRO PALACIOS, JUAN, Margarito Ramírez, *Los años del exilio, Quintana Roo 1944 – 1959*, México 1997.

HIGUERA BONFIL, ANTONIO, *Quintana Roo entre tiempos. Política, doblamiento y explotación forestal 1872-1925*, México, UQROO / Gob. Edo. Q. Roo, 1997.

TORRES, REBECCA MARÍA, *Linkages Between Tourism and Agriculture in Quintana Roo, México*, (Tesis presentada para obtener el grado de Doctor en la Universidad de California, Davis), University of California, Davis, 2000.

Dentro del este fondo documental se cuenta con un documento clave para explicar el origen de la institución generadora de este acervo *Memoria del Primer Congreso de Cooperativas del Territorio de Quintana Roo, Ediciones del Periódico en Marcha*.

Chetumal, Q. Roo, Méx., 1940, publicación recuperada al momento de clasificar y ordenar el archivo.

Área de Notas

Notas

Hoy nos encontramos en la etapa de descripción de legajos, con un avance del 22 % del total de cajas que lo integran, es decir 83 cajas de 377 que forman este conjunto documental.

Una dificultad que presenta dicho fondo para su ordenamiento, es la de que al ser desintegrada para tratar de clasificarla con base en criterios distintos, se perdería la forma en como originalmente fue acumulada y concentrada la información en las oficinas de cada una de las tres zonas (centro, sur y norte) en las que fue dividida la Federación de Cooperativas. Debido a que se fueron integrando originalmente los legajos por informes de temporadas y asuntos correspondientes a cada una de las áreas geográficas del territorio. Sin embargo, se cuenta con la estructura de funcionamiento de las oficinas por zona, la cual puede servir como guía para establecer un nuevo criterio de clasificación.

Área de control de la descripción

Notas del archivero

Descripción preparada por Horacio Guarneros del Archivo General del Estado de Quintana Roo.

Reglas o normas

La descripción está basada en la Norma Internacional General de Descripción Archivística ISAD-G. Del mismo modo se consultó para la descripción de este fondo, la Guía General de Descripción del Archivo General de la Nación.

Fecha (s) de la (s) descripción (es)

Elaborada de enero a julio del 2003. (Fondo). Quintana Roo, México. Archivo General del Estado de Quintana Roo.

BIBLIOGRAFÍA

ARCHIVOS

AGEQROO Archivo General del Estado de Quintana Roo (Chetumal, Quintana Roo, México)

Fondo Territorio Federal de Quintana Roo 1902-1974
Fondo Federación de Cooperativas del Estado de Quintana Roo
Fondo Estado Libre y Soberano de Quintana Roo

ATSJEQROO Archivo del Tribunal Superior de Justicia del Estado de Quintana Roo (Chetumal, Quintana Roo, México)

HEMEROGRAFÍA

DIARIO OFICIAL DE LA FEDERACIÓN, Órgano del Gobierno Constitucional de los Estados Unidos Mexicanos

EN MARCHA, Órgano de la Federación de Cooperativas de Quintana Roo, bimensual, enero 1942 a octubre de 1943.

PERIODICO OFICIAL DEL GOBIERNO ESTADO DE QUINTANA ROO, Órgano del Gobierno del Estado Libre y Soberano de Quintana Roo.

QUINTANA ROO GRÁFICO, 31 OCTUBRE 1986.

BIBLIOGRAFÍA

ARCHIVO GENERAL DE LA NACIÓN, *Guía General*, México, AGN 1990.

CAREAGA VILIESID, LORENA, *Bibliografía General de Quintana Roo*, México, Fondo de Fomento Editorial del Estado de Quintana Roo, Q. Roo, 1979.

CAREAGA VILIESID, LORENA Y LUZ DEL CARMEN VALLARTA VÉLEZ, *Quintana Roo: Historiografía regional, instituciones y fuentes documentales*, México, Editora Norte Sur, 1996.

CASTRO PALACIOS, JUAN, Margarito Ramírez, *Los años del exilio, Quintana Roo 1944 – 1959*, México 1997.

CONSEJO INTERNACIONAL DE ARCHIVOS, SUBDIRECCIÓN DE LOS ARCHIVOS ESTATALES, *Norma Internacional General de Descripción Archivística, Isad (G)*, Madrid, España, 2000.

COOT CHAY, HERIBERTO GABRIEL, *Las fiestas de la selva maya*, México, UQROO / IQC / INAH, 2002.

GAMBOA GAMBOA, MARÍA TERESA, serie de 10 artículos titulados “*Camino a la Modernidad*” publicados del 24 de agosto al 19 de octubre de 1998 en la sección *Nuestro Centenario* del periódico *Diario de Quintana Roo*.

RAMOS DÍAZ, MARTÍN, *La diáspora de los letrados. Poetas, clérigos y educadores en la frontera caribe de México*, México, UQROO / CONACYT, 1997.

RAMOS DÍAZ, MARTÍN (Coordinador), *Payo Obispo 1898-1998 Chetumal. A propósito del Centenario*, México, UQROO / H. MUNICIPIO DE OTHÓN P. BLANCO, 1996-1999, 1998.

RAMOS DÍAZ MARTÍN, *Niños mayas maestros criollos. Rebeldía indígena y educación en los confines del trópico*, México, UQROO / FUNDACIÓN OASIS / GOBIERNO DEL ESTADO DE QUINTANA ROO, 2001.

MACÍAS RICHARD, CARLOS, *Nueva frontera mexicana, Milicia, burocracia y ocupación territorial en Quintana Roo*, México, UQROO / CONACYT / GOBIERNO DEL ESTADO DE QUINTANA ROO, 1997.

TINEO, RAYMUNDO Y RODRIGO DE LA SERNA, *Historia del Municipio de Solidaridad. Primera relación de hechos y consecuencias*, manuscrito, Playa del Carmen, julio 2003.

TORRES, REBECCA MARÍA, *Linkages Between Tourism and Agriculture in Quintana Roo, México*, (Tesis presentada para obtener el grado de Doctor en la Universidad de California, Davis), University of California, Davis, 2000.

ANEXO 2

REGISTROS DE LEGAJOS DEL FONDO: “TERRITORIO
FEDERAL DE QUINTANA ROO”

LEGAJO	0001	CAJA	1
SERIE	GRAL. GABRIEL GUEVARA	SUB-SERIE	JOSÉ ÁLVAREZ
TEMPORADA	1940 - 1941	FOJAS x LEGAJO	17
FECHA	10 ABR AL 11 SEP 1948	DOCTOS x LEGAJO	4

DESCRIPCIÓN DEL LEGAJO

DOCUMENTOS DE VISITA DE INSPECCIÓN POR SECRETARÍA DE ECONOMÍA A COOPERATIVA " SALINEROS DEL CARIBE " Y COOPERATIVA DE CONSUMO " APOLINARIO CIMA ", SE INCLUYÓ EN TEMPORADA 40 - 41

LEGAJO	0002	CAJA	1
SERIE	GRAL. GABRIEL GUEVARA	SUB-SERIE	JOSÉ ÁLVAREZ
TEMPORADA	1940 - 1941	FOJAS x LEGAJO	17
FECHA	1 AL 2 MAY 1947	DOCTOS x LEGAJO	3

DESCRIPCIÓN DEL LEGAJO

ACTAS DE ASAMBLEAS GENERALES FEDERACIÓN Y COOPERATIVAS CHETUMAL, QUINTANA ROO, E INFORME DEL LIC. JAVIER ARJONA PALMA SE INTEGRÓ EN TEMPORADA 40 - 41

LEGAJO	0003	CAJA	1
SERIE	GRAL. GABRIEL GUEVARA	SUB-SERIE	JOSÉ ÁLVAREZ
TEMPORADA	1940 - 1941	FOJAS x LEGAJO	27
FECHA	1 MAY 1947 AL 8 JUN 1948	DOCTOS x LEGAJO	1

DESCRIPCIÓN DEL LEGAJO

ACTA TERCERA ASAMBLEA GENERAL EXTRAORDINARIA CELEBRADA EL 1 DE MAYO DE 1947 - 1948, POR EL TIPO DE DOCUMENTO SE INCLUYÓ EN LA TEMPORADA 1940 -1941, AUNQUE SEA DE 1947 - 1948

LEGAJO	0004	CAJA	1
SERIE	GRAL. GABRIEL GUEVARA	SUB-SERIE	JOSÉ ÁLVAREZ
TEMPORADA	1940 - 1941	FOJAS x LEGAJO	32
FECHA	5 ABR 1947 AL 18 JUL 1949	DOCTOS x LEGAJO	6

DESCRIPCIÓN DEL LEGAJO

ACTAS ASAMBLEAS GENERAL EXTRAORDINARIA TERCERA Y CUARTA ADEMÁS INFORME DE TEMPORADA 1944 - 1945 A 1948 - 1949, POR EL TIPO DE DOCUMENTOS SE INCLUYÓ EN TEMPORADA 40 - 41, AUNQUE ES DE 1947 - 1949

LEGAJO	0005	CAJA	1
SERIE	GRAL. GABRIEL GUEVARA	SUB-SERIE	JOSÉ ÁLVAREZ
TEMPORADA	1940 - 1941	FOJAS x LEGAJO	7
FECHA	8 JUN AL 9 JUN 1952	DOCTOS x LEGAJO	1

DESCRIPCIÓN DEL LEGAJO

ACTA SEXTA ASAMBLEA GENERAL FEDERACIÓN DE COOPERATIVAS DE QUINTANA ROO, POR EL TIPO DE DOCUMENTO SE INCLUYÓ EN TEMPORADA 1940 - 1941, AUNQUE ES DE 1952

LEGAJO	0006	CAJA	1
SERIE	GRAL. GABRIEL GUEVARA	SUB-SERIE	JOSÉ ÁLVAREZ
TEMPORADA	1940 - 1941	FOJAS x LEGAJO	76
FECHA	4 MAR AL 29 MAR 1940	DOCTOS x LEGAJO	1

DESCRIPCIÓN DEL LEGAJO

ACTA Y BASES CONSTITUTIVAS DE LA FEDERACIÓN DE COOPERATIVAS DE QUINTANA ROO

LEGAJO	0007	CAJA	1
SERIE	GRAL. GABRIEL GUEVARA	SUB-SERIE	JOSÉ ÁLVAREZ
TEMPORADA	1940 - 1941	FOJAS x LEGAJO	7
FECHA	12 JUL 1941	DOCTOS x LEGAJO	1

DESCRIPCIÓN DEL LEGAJO

INFORME QUE RINDEN CONTADORES DEL CUERPO TÉCNICO DE LA JUNTA CENTRAL CALIFICADORA DEL IMPUESTO SOBRE LA RENTA EN DISTRITO FEDERAL DEPENDIENTE DE LA SECRETARÍA DE HACIENDA Y CRÉDITO PÚBLICO AL C. GRAL. GABRIEL GUEVARA, GOBERNADOR DEL TERRITORIO DEL TERRITORIO RESPECTO A LA FEDERACIÓN DE COOPERATIVAS DE QUINTANA ROO, DESDE 1936 A 1940

LEGAJO	0008	CAJA	1
SERIE	GRAL. GABRIEL GUEVARA	SUB-SERIE	JOSÉ ÁLVAREZ
TEMPORADA	1940 - 1941	FOJAS x LEGAJO	241
FECHA	29 FEB AL 25 MAR 1940	DOCTOS x LEGAJO	8

DESCRIPCIÓN DEL LEGAJO

COPIAS DE ACTAS Y BASES CONSTITUTIVAS DE SOCIEDADES COOPERATIVAS CHICLERAS DE LA ZONA NORTE

LEGAJO	0009	CAJA	1
SERIE	GRAL. GABRIEL GUEVARA	SUB-SERIE	JOSÉ ÁLVAREZ
TEMPORADA	1940 - 1941	FOJAS x LEGAJO	232
FECHA	29 FEB AL 26 MAY 1940	DOCTOS x LEGAJO	10

DESCRIPCIÓN DEL LEGAJO

COPIA DE ACTAS Y BASES CONSTITUTIVAS DE SOCIEDADES COOPERATIVAS DE LA ZONA CENTRO

LEGAJO	0010	CAJA	1
SERIE	GRAL. GABRIEL GUEVARA	SUB-SERIE	JOSÉ ÁLVAREZ
TEMPORADA	1940 - 1941	FOJAS x LEGAJO	451
FECHA	29 FEB AL 26 MAR 1940	DOCTOS x LEGAJO	22

DESCRIPCIÓN DEL LEGAJO

COPIAS DE ACTAS Y BASES CONSTITUTIVAS DE SOCIEDADES COOPERATIVAS DE LA ZONA SUR

LEGAJO	0011	CAJA	1
SERIE	GRAL. GABRIEL GUEVARA	SUB-SERIE	JOSÉ ÁLVAREZ
TEMPORADA	1940 - 1941	FOJAS x LEGAJO	18
FECHA	29 FEB AL 26 MAR 1940	DOCTOS x LEGAJO	1

DESCRIPCIÓN DEL LEGAJO

COPIA DE ACTA Y BASES CONSTITUTIVAS DE SOCIEDAD COOPERATIVA CHICLERA " LÁZARO CÁRDENAS ", ZONA SUR

LEGAJO	0012	CAJA	1
SERIE	GRAL. GABRIEL GUEVARA	SUB-SERIE	JOSÉ ALVAREZ
TEMPORADA	1940 - 1941	FOJAS x LEGAJO	22
FECHA	29 FEB AL 26 MAR 1940	DOCTOS x LEGAJO	1

DESCRIPCIÓN DEL LEGAJO

COPIA DE ACTA Y BASES CONSTITUTIVAS DE SOCIEDAD COOPERATIVA CHICLERA " GUADALUPE TUN "

LEGAJO	0013	CAJA	1
SERIE	GRAL. GABRIEL GUEVARA	SUB-SERIE	JOSÉ ÁLVAREZ
TEMPORADA	1940 - 1941	FOJAS x LEGAJO	17
FECHA	30 ENE AL 22 MAR 1947	DOCTOS x LEGAJO	3

DESCRIPCIÓN DEL LEGAJO

CARTA PODER A FAVOR DEL SR. JESÚS RIVERO Y SOLICITUD DEL MISMO A LA SECRETARÍA DE HACIENDA Y CRÉDITO PÚBLICO, PORQUE SE RECONOZCA SU PERSONALIDAD LEGAL COMO REPRESENTANTE DE LA COOPERATIVA " COCOYOL "

LEGAJO	0014	CAJA	1
SERIE	GRAL. GABRIEL GUEVARA	SUB-SERIE	JOSÉ ÁLVAREZ
TEMPORADA	1940 - 1941	FOJAS x LEGAJO	37
FECHA	13 FEB AL 28 MAR 1940	DOCTOS x LEGAJO	4

DESCRIPCIÓN DEL LEGAJO

COPIA DE ACTA Y BASES CONSTITUTIVAS SOCIEDAD COOPERATIVA " QUINTANA ROO ", RELACIÓN DE SOCIOS CHICLEROS

LEGAJO	0015	CAJA	1
SERIE	GRAL. GABRIEL GUEVARA	SUB-SERIE	JOSÉ ÁLVAREZ
TEMPORADA	1940 - 1941	FOJAS x LEGAJO	24
FECHA	29 FEB AL 25 MAR 1940	DOCTOS x LEGAJO	1

DESCRIPCIÓN DEL LEGAJO

COPIA DE ACTA Y BASES CONSTITUTIVAS DE COOPERATIVA CHICLERA " LENIN ", DE LEONA VICARIO, DE LA ZONA NORTE

LEGAJO	0016	CAJA	1
SERIE	GRAL. GABRIEL GUEVARA	SUB-SERIE	JOSÉ ÁLVAREZ
TEMPORADA	1940 - 1941	FOJAS x LEGAJO	24
FECHA	29 FEB AL 25 MAY 1940	DOCTOS x LEGAJO	1

DESCRIPCIÓN DEL LEGAJO

COPIA DE ACTA Y BASES CONSTITUTIVAS DE COOPERATIVA CHICLERA " KANTUNIL ", DEL POBLADO KANTUNILKIN, DELEGACIÓN COZUMEL, QUINTANA ROO, ZONA NORTE

LEGAJO	0017	CAJA	1
SERIE	GRAL. GABRIEL GUEVARA	SUB-SERIE	JOSÉ ÁLVAREZ
TEMPORADA	1940 - 1941	FOJAS x LEGAJO	36
FECHA	29 FEB AL 26 MAR 1940	DOCTOS x LEGAJO	1

DESCRIPCIÓN DEL LEGAJO

COPIA DE ACTAS Y BASES CONSTITUTIVAS DE LA COOPERATIVA CHICLERA " ERNESTO CHÍ ", SOCIEDAD DE COOPERATIVAS LIMITADA DE X-ZAZIL, DELEGACIÓN DE CARRILLO PUERTO QUINTANA ROO, ZONA CENTRO

LEGAJO	0018	CAJA	1
SERIE	GRAL. GABRIEL GUEVARA	SUB-SERIE	JOSÉ ÁLVAREZ
TEMPORADA	1940 - 1941	FOJAS x LEGAJO	18
FECHA	29 FEB AL 25 MAR 1940	DOCTOS x LEGAJO	1

DESCRIPCIÓN DEL LEGAJO

COPIA DE ACTA Y BASES CONSTITUTIVAS DE LA COOPERATIVA " CEDRAL ", SOCIEDAD DE COOPERATIVA LIMITADA QUINTANA ROO, ZONA NORTE

LEGAJO	0019	CAJA	1
SERIE	GRAL. GABRIEL GUEVARA	SUB-SERIE	JOSÉ ÁLVAREZ
TEMPORADA	1940 - 1941	FOJAS x LEGAJO	9
FECHA	29 FEB AL 25 MAR 1940	DOCTOS x LEGAJO	1

DESCRIPCIÓN DEL LEGAJO

COPIA DE ACTA Y BASES CONSTITUTIVAS DE COOPERATIVA CHICLERA " JOSÉ MARÍA MORELOS ", SOCIEDAD DE COOPERATIVA LIMITADA, DELEGACIÓN COZUMEL, ZONA NORTE

LEGAJO	0020	CAJA	1
SERIE	GRAL. GABRIEL GUEVARA	SUB-SERIE	JOSÉ ÁLVAREZ
TEMPORADA	1940 - 1941	FOJAS x LEGAJO	40
FECHA	29 FEB AL 25 MAR 1940	DOCTOS x LEGAJO	1

DESCRIPCIÓN DEL LEGAJO

COPIA DE ACTA Y BASES CONSTITUTIVAS DE LA COOPERATIVA CHICLERA " SOLFERINO " DELEGACIÓN COZUMEL, ZONA NORTE

LEGAJO	0021	CAJA	1
SERIE	GRAL. GABRIEL GUEVARA	SUB-SERIE	JOSÉ ÁLVAREZ
TEMPORADA	1940 - 1941	FOJAS x LEGAJO	40
FECHA	29 FEB AL 26 MAR 1940	DOCTOS x LEGAJO	2

DESCRIPCIÓN DEL LEGAJO

COPIA DE ACTA Y BASES CONSTITUTIVAS COOPERATIVA CHICLERA " PRECURSORES DE LA REVOLUCIÓN ", SOCIEDAD DE COOPERATIVA LIMITADA, DE CHUNHUAS, DELEGACIÓN, FELIPE CARRILLO PUERTO, ZONA CENTRO

LEGAJO	0022	CAJA	1
SERIE	GRAL. GABRIEL GUEVARA	SUB-SERIE	JOSÉ ÁLVAREZ
TEMPORADA	1940 - 1941	FOJAS x LEGAJO	18
FECHA	29 FEB AL 25 MAR 1940	DOCTOS x LEGAJO	1

DESCRIPCIÓN DEL LEGAJO

COPIA DE ACTA Y BASES CONSTITUTIVAS COOPERATIVA CHICLERA " TULÚM ",
DELEGACIÓN, COZUMEL ZONA NORTE

LEGAJO	0023	CAJA	1
SERIE	GRAL. GABRIEL GUEVARA	SUB-SERIE	JOSÉ ÁLVAREZ
TEMPORADA	1940 - 1941	FOJAS x LEGAJO	70
FECHA	14 FEB AL 26 MAR 1940	DOCTOS x LEGAJO	4

DESCRIPCIÓN DEL LEGAJO

COPIA DE ACTA Y BASES CONSTITUTIVAS COOPERATIVA CHICLERA " PETCACAB ",
CERTIFICADO DE REGISTRO Y CARTA PODER

LEGAJO	0024	CAJA	1
SERIE	GRAL. GABRIEL GUEVARA	SUB-SERIE	JOSÉ ÁLVAREZ
TEMPORADA	1940 - 1941	FOJAS x LEGAJO	46
FECHA	29 FEB AL 29 MAR 1940	DOCTOS x LEGAJO	2

DESCRIPCIÓN DEL LEGAJO

COPIA DE ACTA Y BASES CONSTITUTIVAS DE COOPERATIVA CHICLERA " SUB-TENIENTE
LÓPEZ ", DELEGACIÓN CHETUMAL, ZONA SUR, CERTIFICADO DE REGISTRO

LEGAJO	0025	CAJA	1
SERIE	GRAL. GABRIEL GUEVARA	SUB-SERIE	JOSÉ ÁLVAREZ
TEMPORADA	1940 - 1941	FOJAS x LEGAJO	46
FECHA	29 FEB AL 28 MAR 1940	DOCTOS x LEGAJO	2

DESCRIPCIÓN DEL LEGAJO

COPIA DE ACTA Y BASES CONSTITUTIVAS DE COOPERATIVA CHICLERA " PUCTÉ ", ZONA SUR Y CERTIFICADO DE REGISTRO

LEGAJO	0026	CAJA	1
SERIE	GRAL. GABRIEL GUEVARA	SUB-SERIE	JOSÉ ÁLVAREZ
TEMPORADA	1940 - 1941	FOJAS x LEGAJO	27
FECHA	29 FEB AL 27 MAR 1940	DOCTOS x LEGAJO	1

DESCRIPCIÓN DEL LEGAJO

COPIA DE ACTA Y BASES CONSTITUTIVAS DE COOPERATIVA CHICLERA " EJIDAL CHETUMAL "

LEGAJO	0027	CAJA	1
SERIE	GRAL. GABRIEL GUEVARA	SUB-SERIE	JOSÉ ÁLVAREZ
TEMPORADA	1940 - 1941	FOJAS x LEGAJO	30
FECHA	29 FEB AL 26 MAR 1940	DOCTOS x LEGAJO	1

DESCRIPCIÓN DEL LEGAJO

COPIA DE ACTA Y BASES CONSTITUTIVAS DE COOPERATIVA CHICLERA " MORELOS ", DELEGACIÓN CHETUMAL, QUINTANA ROO, ZONA SUR

LEGAJO	0028	CAJA	1
SERIE	GRAL. GABRIEL GUEVARA	SUB-SERIE	JOSÉ ÁLVAREZ
TEMPORADA	1940 - 1941	FOJAS x LEGAJO	25
FECHA	29 FEB AL 27 MAR 1940	DOCTOS x LEGAJO	1

DESCRIPCIÓN DEL LEGAJO

COPIA DE ACTA Y BASES CONSTITUTIVAS DE COOPERATIVA CHICLERA " CALDERITAS ", DELEGACIÓN CHETUMAL, QUINTANA ROO, ZONA SUR

LEGAJO	0029	CAJA	1
SERIE	GRAL. GABRIEL GUEVARA	SUB-SERIE	JOSÉ ÁLVAREZ
TEMPORADA	1940 - 1941	FOJAS x LEGAJO	50
FECHA	29 FEB AL 28 MAR 1940	DOCTOS x LEGAJO	1

DESCRIPCIÓN DEL LEGAJO

COPIA DE ACTA Y BASES CONSTITUTIVAS DE SOCIEDAD COOPERATIVA CHICLERA " JUAN SARABIA " DELEGACIÓN CHETUMAL, QUINTANA ROO, ZONA SUR

LEGAJO	0030	CAJA	1
SERIE	GRAL. GABRIEL GUEVARA	SUB-SERIE	JOSÉ ÁLVAREZ
TEMPORADA	1940 - 1941	FOJAS x LEGAJO	49
FECHA	20 FEB AL 26 MAR 1940	DOCTOS x LEGAJO	4

DESCRIPCIÓN DEL LEGAJO

COPIA DE ACTA Y BASES CONSTITUTIVAS DE SOCIEDAD COOPERATIVA " EMILIANO ZAPATA ", DELEGACIÓN CHETUMAL, QUINTANA ROO, ZONA SUR, CERTIFICADO DE REGISTRO Y CARTA PODER

LEGAJO	0031	CAJA	1
SERIE	GRAL. GABRIEL GUEVARA	SUB-SERIE	JOSÉ ÁLVAREZ
TEMPORADA	1940 - 1941	FOJAS x LEGAJO	50
FECHA	14 FEB AL 28 MAR 1940	DOCTOS x LEGAJO	3

DESCRIPCIÓN DEL LEGAJO

COPIA DE ACTA Y BASES CONSTITUTIVAS DE SOCIEDAD COOPERATIVA " MATAMOROS ", DEL POBLADO SAC-XAN, ZONA SUR, CARTA DE ACREDITACIÓN Y CARTA PODER

LEGAJO	0032	CAJA	1
SERIE	GRAL. GABRIEL GUEVARA	SUB-SERIE	JOSÉ ÁLVAREZ
TEMPORADA	1940 - 1941	FOJAS x LEGAJO	19
FECHA	29 FEB 1940 AL 20 JUN 1955	DOCTOS x LEGAJO	3

DESCRIPCIÓN DEL LEGAJO

COPIA DE ACTA Y BASES CONSTITUTIVAS DE COOPERATIVA CHICLERA " JUSTO SIERRA ", DEL POBLADO PALMAR, QUINTANA ROO, ZONA SUR / OFICIO PROMUEVE LIQUIDACIÓN DE SOCIEDAD COOPERATIVA " JUSTO SIERRA" 11 OCTUBRE DE 1947

LEGAJO	0033	CAJA	1
SERIE	GRAL. GABRIEL GUEVARA	SUB-SERIE	JOSÉ ÁLVAREZ
TEMPORADA	1940 - 1941	FOJAS x LEGAJO	50
FECHA	29 FEB AL 26 MAR 1940	DOCTOS x LEGAJO	1

DESCRIPCIÓN DEL LEGAJO

COPIA DE ACTA Y BASES CONSTITUTIVAS DE COOPERATIVA CHICLERA " PINO SÚAREZ " DEL POBLADO X-MABEN, DE LA DELEGACIÓN FELIPE CARRILLO PUERTO, ZONA CENTRO

LEGAJO	0034	CAJA	1
SERIE	GRAL. GABRIEL GUEVARA	SUB-SERIE	JOSÉ ÁLVAREZ
TEMPORADA	1940 - 1941	FOJAS x LEGAJO	13
FECHA	29 FEB AL 27 MAR 1940	DOCTOS x LEGAJO	2

DESCRIPCIÓN DEL LEGAJO

COPIA DE ACTA Y BASES CONSTITUTIVAS DE COOPERATIVA CHICLERA " AQUILES SERDAN ", DEL POBLADO DE ÁLVARO OBREGÓN, ZONA SUR, CARTA PORDER

LEGAJO	0035	CAJA	1
SERIE	GRAL. GABRIEL GUEVARA	SUB-SERIE	JOSÉ ÁLVAREZ
TEMPORADA	1940 - 1941	FOJAS x LEGAJO	15
FECHA	29 FEB AL 26 MAR 1940	DOCTOS x LEGAJO	2

DESCRIPCIÓN DEL LEGAJO

COPIA DE ACTA Y BASES CONSTITUTIVAS DE COOPERATIVAS CHICLERAS " TOMÁS CANCHE " DE X-YATIL, DE LA DELEGACIÓN DE FELIPE CARRILLO PUERTO, ZONA CENTRO, CARTA PODER

LEGAJO	0036	CAJA	1
SERIE	GRAL. GABRIEL GUEVARA	SUB-SERIE	JOSÉ ÁLVAREZ
TEMPORADA	1940 - 1941	FOJAS x LEGAJO	13
FECHA	29 FEB AL 26 MAR 1940	DOCTOS x LEGAJO	2

DESCRIPCIÓN DEL LEGAJO

COPIA DE ACTA Y BASES CONSTITUTIVAS DE LA COOPERATIVA CHICLERA " AGAPITO CANTE ", DE LA ZONA CENTRO, CARTA PODER, (INCOMPLETA DE HOJAS DE LA 2 A LA 10, ESTAN EN ORIGINAL Y EN EL LEGAJO 9)

LEGAJO	0037	CAJA	1
SERIE	GRAL. GABRIEL GUEVARA	SUB-SERIE	JOSÉ ÁLVAREZ
TEMPORADA	1940 - 1941	FOJAS x LEGAJO	13
FECHA	29 FEB AL 27 MAR 1940	DOCTOS x LEGAJO	2

DESCRIPCIÓN DEL LEGAJO

COPIA DE ACTAS Y BASES CONSTITUTIVAS DE LA COOPERATIVA CHICLERA " ALLENDE ", ZONA SUR, CARTA PODER

LEGAJO	0038	CAJA	1
SERIE	GRAL. GABRIEL GUEVARA	SUB-SERIE	JOSÉ ÁLVAREZ
TEMPORADA	1940 - 1941	FOJAS x LEGAJO	28
FECHA	29 FEB AL 29 MAR 1940	DOCTOS x LEGAJO	1

DESCRIPCIÓN DEL LEGAJO

COPIA DE ACTA Y BASES CONSTITUTIVAS DE LA COOPERATIVA DE CONSUMO " APOLINARIO CIMA ", DE X-MULUC, DELEGACIÓN DE FELIPE CARRILLO PUERTO

LEGAJO	0039	CAJA	1
SERIE	GRAL. GABRIEL GUEVARA	SUB-SERIE	JOSÉ ÁLVAREZ
TEMPORADA	1940 - 1941	FOJAS x LEGAJO	21
FECHA	29 FEB 1940	DOCTOS x LEGAJO	1

DESCRIPCIÓN DEL LEGAJO

COPIA DE ACTAS Y BASES CONSTITUTIVAS DE COOPERATIVA DE CONSUMO " BERNARDINO CEN ", DE GUTIÉRREZ NAJERA DE LA DELEGACIÓN DE FELIPE CARRILLO PUERTO, QUINTANA ROO

LEGAJO	0040	CAJA	1
SERIE	GRAL. GABRIEL GUEVARA	SUB-SERIE	JOSÉ ÁLVAREZ
TEMPORADA	1940 - 1941	FOJAS x LEGAJO	24
FECHA	29 FEB 1940	DOCTOS x LEGAJO	1

DESCRIPCIÓN DEL LEGAJO

COPIAS DE ACTAS CONSTITUTIVAS DE COOPERATIVA DE CONSUMO FRANCISCO VILLA, X - CABIL DE LA DELEGACIÓN DE FELIPE CARRILLO PUERTO, QUINTANA ROO

LEGAJO	0041	CAJA	1
SERIE	GRAL. GRABRIEL GUEVARA	SUB-SERIE	JOSÉ ÁLVAREZ
TEMPORADA	1940 - 1942	FOJAS x LEGAJO	11
FECHA	29 FEB 1940	DOCTOS x LEGAJO	1

DESCRIPCIÓN DEL LEGAJO

COPIA DE ACTA Y BASES CONSTITUTIVAS DE COOPERATIVAS DE CONSUMO, JUAN BAUTISTA DE CHUNHUAS, QUINTANA ROO

LEGAJO	0042	CAJA	1
SERIE	GRAL. GABRIEL GUEVARA	SUB-SERIE	JOSÉ ÁLVAREZ
TEMPORADA	1940 - 1941	FOJAS x LEGAJO	10
FECHA	29 FEB AL 28 MAR 1940	DOCTOS x LEGAJO	1

DESCRIPCIÓN DEL LEGAJO

COPIAS DE ACTAS Y BASES CONSTITUTIVAS DE COOPERATIVA MADERERA " FRANCISCO VILLA " DE HUANACASTLE, TERRITORIO DE QUINTANA ROO, ZONA SUR

LEGAJO	0043	CAJA	1
SERIE	GRAL. GABRIEL GUEVARA	SUB-SERIE	JOSÉ ÁLVAREZ
TEMPORADA	1940 - 1941	FOJAS x LEGAJO	30
FECHA	29 FEB AL 28 MAR 1940	DOCTOS x LEGAJO	1

DESCRIPCIÓN DEL LEGAJO

COPIA DE ACTA Y BASES CONSTITUTIVAS DE COOPERATIVA " FRANCISCO VILLA " DE HUANACASTLE, TERRITORIO DE QUINTANA ROO, ZONA SUR

LEGAJO	0044	CAJA	1
SERIE	GRAL. GABRIEL GUEVARA	SUB-SERIE	JOSÉ ÁLVAREZ
TEMPORADA	1940 - 1941	FOJAS x LEGAJO	30
FECHA	29 FEB AL 29 MAR 1940	DOCTOS x LEGAJO	1

DESCRIPCIÓN DEL LEGAJO

COPIA DE ACTA Y BASES CONSTITUTIVAS DE COOPERATIVA DE PRODUCCIÓN SALINERA, " SALINERAS DEL CARIBE ", ISLA MUJERES, ZONA NORTE

LEGAJO	0045	CAJA	1
SERIE	GRAL. GABRIEL GUEVARA	SUB-SERIE	JOSÉ ÁLVAREZ
TEMPORADA	1940 - 1941	FOJAS x LEGAJO	36
FECHA	29 FEB AL 28 MAR 1940	DOCTOS x LEGAJO	1

DESCRIPCIÓN DEL LEGAJO

COPIA DE ACTA Y BASES CONSTITUTIVAS DE COOPERATIVA DE " MOSAICO Y LADRILLOS DE CONCRETO 5 DE MAYO "

LEGAJO	0046	CAJA	1
SERIE	GRAL. GABRIEL GUEVARA	SUB-SERIE	JOSÉ ÁLVAREZ
TEMPORADA	1940 - 1941	FOJAS x LEGAJO	15
FECHA	27 FEB AL 2 ABR 1940	DOCTOS x LEGAJO	4

DESCRIPCIÓN DEL LEGAJO

COPIA DE ACTA Y BASES CONSTITUTIVAS DE COOPERATIVAS DE COSTURERAS " LEONA VICARIO ", DE ISLA MUJERES, AUTORIZACIÓN DE LA SECRETARÍA DE COMERCIO NACIONAL PARA SU FUNCIONAMIENTO, CERTIFICADO PARA INSERTAR CLÁUSULA EN BASES CONSTITUTIVAS

LEGAJO	0047	CAJA	1
SERIE	GRAL. GRABRIEL GUEVARA	SUB-SERIE	JOSÉ ÁLVAREZ
TEMPORADA	1940 - 1941	FOJAS x LEGAJO	32
FECHA	29 FEB AL 21 MAR 1940	DOCTOS x LEGAJO	1

DESCRIPCIÓN DEL LEGAJO

COPIA DE ACTA Y BASES CONSTITUTIVAS DE COOPERATIVA " PRODUCTORES DE COPRA DE XCALAK "

LEGAJO	0048	CAJA	1
SERIE	GRAL. GABRIEL GUEVARA	SUB-SERIE	JOSÉ ÁLVAREZ
TEMPORADA	1940 - 1941	FOJAS x LEGAJO	27
FECHA	29 FEB AL 28 MAR 1940	DOCTOS x LEGAJO	1

DESCRIPCIÓN DEL LEGAJO

COPIA DE ACTA Y BASES CONSTITUTIVAS DE COOPERATIVA " PANADEROS Y REPARTIDORES ", DE CIUDAD CHETUMAL, QUINTANA ROO

LEGAJO	0049	CAJA	1
SERIE	GRAL. GABRIEL GUEVARA	SUB-SERIE	JOSÉ ÁLVAREZ
TEMPORADA	1940 - 1941	FOJAS x LEGAJO	10
FECHA	29 FEB AL 28 MAR 1940	DOCTOS x LEGAJO	1

DESCRIPCIÓN DEL LEGAJO

COPIA DE ACTA Y BASES CONSTITUTIVAS " ASERRADERO, CARPINTERÍA Y EBANISTERIA ", DE CHETUMAL, QUINTANA ROO

LEGAJO	0050	CAJA	1
SERIE	GRAL. GABRIEL GUEVARA	SUB-SERIE	JOSÉ ÁLVAREZ
TEMPORADA	1940 - 1941	FOJAS x LEGAJO	9
FECHA	29 FEB AL 29 MAR 1940	DOCTOS x LEGAJO	1

DESCRIPCIÓN DEL LEGAJO

COPIA DE ACTA Y BASES CONSTITUTIVAS DE COOPERATIVAS DE ALBAÑILES Y AYUDANTES " MELCHOR OCAMPO " DE CIUDAD CHETUMAL, QUINTANA ROO

LEGAJO	0051	CAJA	1
SERIE	GRAL. GABRIEL GUEVARA	SUB-SERIE	JOSÉ ÁLVAREZ
TEMPORADA	1940 - 1941	FOJAS x LEGAJO	10
FECHA	29 FEB AL 28 MAR 1940	DOCTOS x LEGAJO	1

DESCRIPCIÓN DEL LEGAJO

COPIA DE ACTA Y BASES CONSTITUTIVAS DE COOPERATIVAS DE ALIJADORES " FRANCISCO SARABIA ", DE CIUDAD CHETUMAL, QUINTANA ROO

LEGAJO	0052	CAJA	2
SERIE	MARGARITO RAMÍREZ	SUB-SERIE	JAVIER ARJONA PALMA
TEMPORADA	1941 - 1942	FOJAS x LEGAJO	4
FECHA	4 ABR 1942	DOCTOS x LEGAJO	1

DESCRIPCIÓN DEL LEGAJO

TÍTULO DE TERRENO NACIONAL No. 23 EXPEDIENTE No. 10765 DE LA SECRETARÍA DE AGRÍCOLTURA Y FOMENTO

LEGAJO	0053	CAJA	2
SERIE	MARGARITO RAMÍREZ	SUB-SERIE	JAVIER ARJONA PALMA
TEMPORADA	1948 - 1955	FOJAS x LEGAJO	60
FECHA	1 JUN 1948 A MAY 1955	DOCTOS x LEGAJO	6

DESCRIPCIÓN DEL LEGAJO

TABLA PARA LIQUIDACIÓN DE CHICLE PIGNORADO POR EL BANCO, CON PRECIO EN DÓLAR Y AL TIPO DE CAMBIO \$12.45 SEGÚN LA FECHA DE VENTA

LEGAJO	0054	CAJA	2
SERIE	MARGARITO RAMÍREZ	SUB-SERIE	JAVIER ARJONA PALMA
TEMPORADA	1949 - 1950	FOJAS x LEGAJO	14
FECHA	1 JUN 1940 AL 31 MAY 1950	DOCTOS x LEGAJO	8

DESCRIPCIÓN DEL LEGAJO

ESTADO DE PÉRDIDAS Y GANANCIAS, BALANCE GENERAL SECCIÓN CHICLE

LEGAJO	0055	CAJA	2
SERIE	MARGARITO RAMÍREZ	SUB-SERIE	JAVIER ARJONA PALMA
TEMPORADA	1949 - 1951	FOJAS x LEGAJO	52
FECHA	1 JUN 1949 AL 31 MAR 1951	DOCTOS x LEGAJO	28

DESCRIPCIÓN DEL LEGAJO

BALANCE GENERAL, ESTADO DE PÉRDIDAS Y GANANCIAS, LIQUIDACIÓN DE BODEGA, INVENTARIO DE MERCANCÍAS SECCIÓN CHICLE

LEGAJO	0056	CAJA	3
SERIE	MARGARITO RAMÍREZ	SUB-SERIE	JAVIER ARJONA PALMA
TEMPORADA	1950 - 1951	FOJAS x LEGAJO	19
FECHA	30 DIC 1950	DOCTOS x LEGAJO	1

DESCRIPCIÓN DEL LEGAJO

LEY DE TERRENOS BALDIOS Y NACIONALES DEMASÍAS Y EXCEDENCIAS

LEGAJO	0057	CAJA	3
SERIE	MARGARITO RAMÍREZ	SUB-SERIE	JAVIER ARJONA PALMA
TEMPORADA	1950 - 1951	FOJAS x LEGAJO	15
FECHA	31 MAR AL 28 DIC 1951	DOCTOS x LEGAJO	3

DESCRIPCIÓN DEL LEGAJO

RELACIÓN DE LAS UTILIDADES OBTENIDAS DE LAS COOPERATIVAS POR ZONAS CON OFICIO DE REMISIÓN No. 802 Y 653

LEGAJO	0058	CAJA	3
SERIE	MARGARITO RAMÍREZ	SUB-SERIE	JAVIER ARJONA PALMA
TEMPORADA	1950 - 1951	FOJAS x LEGAJO	27
FECHA	4 NOV 1950 AL 11 MAY 1951	DOCTOS x LEGAJO	14

DESCRIPCIÓN DEL LEGAJO

OFICIO No. 856, ESTADO DE CUENTA PÉRDIDAS Y GANANCIAS, BALANCE GENERAL, SECCIÓN CHICLE, REFACCIÓN, SECCIÓN MADERA, PERIÓDICO POPULAR

LEGAJO	0059	CAJA	3
SERIE	MARGARITO RAMÍREZ	SUB-SERIE	JAVIER ARJONA PALMA
TEMPORADA	1950 - 1951	FOJAS x LEGAJO	18
FECHA	1 JUN 1950 AL 31 MAR 1951	DOCTOS x LEGAJO	12

DESCRIPCIÓN DEL LEGAJO

ESTADO DE PÉRDIDAS Y GANANCIAS, BALANCE GENERAL SECCIÓN CHICLE, RELACIÓN DE FONDOS SOCIALES DE SOCIEDADES COOPERATIVAS ZONA SUR

LEGAJO	0060	CAJA	3
SERIE	MARGARITO RAMÍREZ	SUB-SERIE	JAVIER ARJONA PALMA
TEMPORADA	1951 - 1952	FOJAS x LEGAJO	5
FECHA	20 NOV 1952	DOCTOS x LEGAJO	1

DESCRIPCIÓN DEL LEGAJO

ACTA EN DEFENSA DE MARGARITO RAMÍREZ POR LAS DIVERSAS ORGANIZACIONES POLÍTICAS, PROMOVIDA POR LA FEDERACIÓN DE COOPERATIVAS DE QUINTANA ROO, CASO PEDRO PÉREZ GARRIDO

LEGAJO	0061	CAJA	3
SERIE	MARGARITO RAMÍREZ	SUB-SERIE	JAVIER ARJONA PALMA
TEMPORADA	1951 - 1952	FOJAS x LEGAJO	41
FECHA	1 JUN 1951 AL 31 MAY 1952	DOCTOS x LEGAJO	18

DESCRIPCIÓN DEL LEGAJO

ESTADO DE PÉRDIDAS Y GANANCIAS, BALANCE GENERAL SECCIÓN CHICLE, DE DIVERSAS SOCIEDADES COOPERATIVAS

LEGAJO	0062	CAJA	3
SERIE	MARGARITO RAMÍREZ	SUB-SERIE	JAVIER ARJONA PALMA
TEMPORADA	1951 - 1952	FOJAS x LEGAJO	24
FECHA	1 JUN 1951 AL 31 MAY 1952	DOCTOS x LEGAJO	22

DESCRIPCIÓN DEL LEGAJO

ESTADO DE PÉRDIDAS Y GANANCIAS, BALANCE GENERAL SOCIEDADES COOPERATIVAS, SECCIÓN CHICLE

LEGAJO	0063	CAJA	3
SERIE	MARGARITO RAMÍREZ	SUB-SERIE	JAVIER ARJONA PALMA
TEMPORADA	1951 - 1952	FOJAS x LEGAJO	104
FECHA	23 JUN 1951 AL 21 NOV 1952	DOCTOS x LEGAJO	65

DESCRIPCIÓN DEL LEGAJO

RECIBOS POR REINTEGRO DE IMPUESTO SOBRE LA RENTA A FAVOR DE SOCIEDADES COOPERATIVAS / COMISIÓN DE INVESTIGADOR FISCAL Y CALIFICADOR DE IMPUESTOS FISCALES DEL IMPUESTO SOBRE LA RENTA

LEGAJO	0064	CAJA	3
SERIE	MARGARITO RAMÍREZ	SUB-SERIE	JAVIER ARJONA PALMA
TEMPORADA	1952 - 1953	FOJAS x LEGAJO	10
FECHA	2 ENE AL 18 AGO 1953	DOCTOS x LEGAJO	7

DESCRIPCIÓN DEL LEGAJO

RELATIVO A SUBSIDIO POR IMPUESTO DE CÉDULA II, GANACIAS DISTRIBUIBLES APLICADO A SOCIEDADES COOPERATIVAS SECCIÓN CHICLE

LEGAJO	0065	CAJA	3
SERIE	MARGARITO RAMÍREZ	SUB-SERIE	JAVIER ARJONA PALMA
TEMPORADA	1952 - 1953	FOJAS x LEGAJO	32
FECHA	23 FEB 1952 AL 10 OCT 1953	DOCTOS x LEGAJO	25

DESCRIPCIÓN DEL LEGAJO

DOCUMENTOS POR CAMBIO DE COMISARIADO EJIDAL DE CAOBA, QUINTANA ROO / LIQUIDACIÓN DE IMPUESTO SOBRE LA RENTA CÉDULA No. 1, SOCIEDAD COOPERATIVA EXPLOTACIÓN FORESTAL CHICLE Y MADERA

LEGAJO	0066	CAJA	3
SERIE	MARGARITO RAMÍREZ	SUB-SERIE	JAVIER ARJONA PALMA
TEMPORADA	1953 - 1954	FOJAS x LEGAJO	24
FECHA	1 JUN 1953 AL 31 MAY 1954	DOCTOS x LEGAJO	24

DESCRIPCIÓN DEL LEGAJO

RELATIVO IMPUESTO SOBRE LA RENTA Y UTILIDADES EXCEDENTES EN SU CASO EXPLOTACIÓN FORESTAL POR CUENTAS DEL 2% AL 17 DE INGRESOS BRUTOS

LEGAJO	0067	CAJA	3
SERIE	MARGARITO RAMÍREZ	SUB-SERIE	JAVIER ARJONA PALMA
TEMPORADA	1953 - 1954	FOJAS x LEGAJO	48
FECHA	1 JUN 1953 AL 31 MAY 1954	DOCTOS x LEGAJO	16

DESCRIPCIÓN DEL LEGAJO

BALANCE GENERAL DEL ESTADO DE PÉRDIDAS Y GANANCIAS DE SOCIEDADES COOPERATIVAS SECCIÓN CHICLE Y MADERA

LEGAJO	0068	CAJA	3
SERIE	MARGARITO RAMÍREZ	SUB-SERIE	JAVIER ARJONA PALMA
TEMPORADA	1953 - 1954	FOJAS x LEGAJO	19
FECHA	22 JUL 1952 AL 28 FEB 1955	DOCTOS x LEGAJO	8

DESCRIPCIÓN DEL LEGAJO

NÓMINAS DE COMPROBACIÓN POR ADEUDO DEL IMPUESTO SOBRE LA RENTA POR TRÁMITES SOBRE EL SUBSIDIO DEL MISMO

LEGAJO	0069	CAJA	3
SERIE	MARGARITO RAMÍREZ	SUB-SERIE	JAVIER ARJONA PALMA
TEMPORADA	1954 - 1955	FOJAS x LEGAJO	35
FECHA	14 FEB 1954 AL 10 ENE 1955	DOCTOS x LEGAJO	23

DESCRIPCIÓN DEL LEGAJO

DOCUMENTOS RELATIVOS A LA CONSTRUCCIÓN DE ESCUELAS Y MUEBLES ESCOLARES, SECCIÓN CHICLE

LEGAJO	0070	CAJA	3
SERIE	MARGARITO RAMÍREZ	SUB-SERIE	JAVIER ARJONA PALMA
TEMPORADA	1954 - 1955	FOJAS x LEGAJO	56
FECHA	30 SEP AL 30 OCT 1954	DOCTOS x LEGAJO	56

DESCRIPCIÓN DEL LEGAJO

LIQUIDACIÓN DEL IMPUESTO SOBRE LA RENTA DE SOCIEDAD DE COOPERATIVAS,
SECCIÓN CHICLE

LEGAJO	0071	CAJA	3
SERIE	MARGARITO RAMÍREZ	SUB-SERIE	JAVIER ARJONA PALMA
TEMPORADA	1954 - 1955	FOJAS x LEGAJO	164
FECHA	20 ABR 1954 AL 3 ENE 1955	DOCTOS x LEGAJO	133

DESCRIPCIÓN DEL LEGAJO

OFICIO No. 338, RELATIVO A LA CONSTRUCCIÓN CARRETERA CHETUMAL - BACALAR,
FELIPE CARRILLO PUERTO Y PETO YUCATÁN / DOCUMENTOS RELATIVO A LA
EXPORTACIÓN DE CHICLE POR EL BANCO NACIONAL DE COMERCIO EXTERIOR

LEGAJO	0072	CAJA	3
SERIE	MARGARITO RAMÍREZ	SUB-SERIE	JAVIER ARJONA PALMA
TEMPORADA	1954 - 1955	FOJAS x LEGAJO	18
FECHA	20 DIC 1954 AL 13 JUN 1955	DOCTOS x LEGAJO	4

DESCRIPCIÓN DEL LEGAJO

ACTA DE ASAMBLEA RELATIVO A LA PERFORACIÓN DE UN POZO / CONSTRUCCIÓN DE
ESCUELA / INFORME DE SOCIEDADES COOPERATIVAS CHICLERAS

LEGAJO	0073	CAJA	3
SERIE	MARGARITO RAMÍREZ	SUB-SERIE	JAVIER ARJONA PALMA
TEMPORADA	1954 - 1955	FOJAS x LEGAJO	408
FECHA	22 JUL 1954 AL 5 AGO 1955	DOCTOS x LEGAJO	74

DESCRIPCIÓN DEL LEGAJO

CONVOCATORIA, ACTA DE ASAMBLEA, RELACIÓN DE EJIDATARIOS CON NOMBRES Y CANTIDAD DE TRABAJO AGRÍCOLA SOLICITANDO APOYO ECONÓMICO SOCIEDAD COOPERATIVA LAGUNA OM, KILÓMETRO 71 / LOS RESTANTES SECCIÓN CHICLE Y ACUERDOS PARA FOMENTO APÍCOLA

LEGAJO	0074	CAJA	3
SERIE	MARGARITO RAMÍREZ	SUB-SERIE	JAVIER ARJONA PALMA
TEMPORADA	1954 - 1955	FOJAS x LEGAJO	14
FECHA	22 JUL 1954 AL 21 FEB 1955	DOCTOS x LEGAJO	13

DESCRIPCIÓN DEL LEGAJO

DOCUMENTOS POR IMPUESTOS ARANCELARIOS, SECCIÓN MADERA / ACTA DE ASAMBLEA / ORDEN PARA ATENCIÓN MÉDICA A SOCIO CHICLERO POR ACCIDENTE EN EL TRABAJO SOCIEDAD COOPERATIVA CEDRAL, ZONA NORTE

LEGAJO	0075	CAJA	3
SERIE	MARGARITO RAMÍREZ	SUB-SERIE	JAVIER ARJONA PALMA
TEMPORADA	1954 - 1955	FOJAS x LEGAJO	59
FECHA	31 MAY AL 31 JUN 1955	DOCTOS x LEGAJO	9

DESCRIPCIÓN DEL LEGAJO

NÓMINA POR PAGO DE REMANENTES A SOCIEDADES CHICLERAS DE DISTINTAS COOPERATIVAS

LEGAJO	0076	CAJA	3
SERIE	MARGARITO RAMÍREZ	SUB-SERIE	JAVIER ARJONA PALMA
TEMPORADA	1954 - 1955	FOJAS x LEGAJO	116
FECHA	21 AL 31 MAY 1955	DOCTOS x LEGAJO	39

DESCRIPCIÓN DEL LEGAJO

INVENTARIO GENERAL DE SEMOVIENTES Y MERCANCIAS / RELACIÓN DE SALDOS DE CUENTAS DE PROVEEDORES / INVENTARIO DE INVERSIONES POR ZONAS / CORTE DE CAJAS Y ARQUEOS POR CIERRE DEL EJERCICIO SOCIAL 1954 - 1955

LEGAJO	0077	CAJA	4
SERIE	MARGARITO RAMÍREZ	SUB-SERIE	JAVIER ARJONA PALMA
TEMPORADA	1955 - 1956	FOJAS x LEGAJO	847
FECHA	2 JUN 1955 AL 31 MAY 1956	DOCTOS x LEGAJO	795

DESCRIPCIÓN DEL LEGAJO

MINUTARIO DE LA AGENCIA ZONA NORTE / TELEGRAMAS

LEGAJO	0078	CAJA	4
SERIE	MARGARITO RAMÍREZ	SUB-SERIE	JAVIER ARJONA PALMA
TEMPORADA	1955 - 1956	FOJAS x LEGAJO	30
FECHA	24 SEP 1955 AL 27 ENE 1956	DOCTOS x LEGAJO	21

DESCRIPCIÓN DEL LEGAJO

MOVIMIENTOS VARIOS DE ALMACÉN / RELACIONES DE CHICLE ENTREGADO A LA WRIGLEY'S

LEGAJO	0079	CAJA	4
SERIE	MARGARITO RAMÍREZ	SUB-SERIE	JAVIER ARJONA PALMA
TEMPORADA	1955 - 1956	FOJAS x LEGAJO	50
FECHA	23 NOV AL 29 NOV 1956	DOCTOS x LEGAJO	10

DESCRIPCIÓN DEL LEGAJO

DOCUMENTOS RELATIVOS A EMBARQUE No.13, MESSRS. FRÉIBRG MAHOGANY COMPANY DE SR. CARLOS HOY, ISMAEL PERAZA Y JOSÉ PADRÓN

LEGAJO	0080	CAJA	4
SERIE	MARGARITO RAMÍREZ	SUB-SERIE	JAVIER ARJONA PALMA
TEMPORADA	1955 - 1956	FOJAS x LEGAJO	14
FECHA	19 JUL AL 21 NOV 1955	DOCTOS x LEGAJO	14

DESCRIPCIÓN DEL LEGAJO

DOCUMENTOS COOPERATIVA " EMILIANO ZAPATA ", SECCIÓN LAGUNA GUERRERO / MEMORÁNDUM PARA ATENCIÓN MÉDICA

LEGAJO	0081	CAJA	4
SERIE	MARGARITO RAMÍREZ	SUB-SERIE	JAVIER ARJONA PALMA
TEMPORADA	1955 - 1956	FOJAS x LEGAJO	27
FECHA	31 MAY 1955 AL 31 MAY 1956	DOCTOS x LEGAJO	27

DESCRIPCIÓN DEL LEGAJO

ESTADOS, PÉRDIDAS, GANANCIAS Y BALANCES GENERALES DE COOPERATIVAS DE LA ZONA NORTE

LEGAJO	0082	CAJA	4
SERIE	MARGARITO RAMÍREZ	SUB-SERIE	JAVIER ARJONA PALMA
TEMPORADA	1955 - 1956	FOJAS x LEGAJO	36
FECHA	31 MAY 1955	DOCTOS x LEGAJO	36

DESCRIPCIÓN DEL LEGAJO

ESTADOS DE PÉRDIDAS, GANANCIAS Y BALANCES GENERALES DE DIVERSAS COOPERATIVAS

LEGAJO	0083	CAJA	4
SERIE	MARGARITO RAMÍREZ	SUB-SERIE	JAVIER ARJONA PALMA
TEMPORADA	1955 - 1956	FOJAS x LEGAJO	8
FECHA	29 ABR 1955 AL 21 AGO 1958	DOCTOS x LEGAJO	8

DESCRIPCIÓN DEL LEGAJO

CUENTA DE CHEQUE No. 3978 DEL SR. ANTONIO ERALES / COPIAS GIROS COMPROBADOS A LA FEDERACIÓN Y COPIA DE ORDEN DE PAGO 14001 DE 1958, POR EL DOCUMENTO SE INCLUYE EN ESTA TEMPORADA

LEGAJO	0084	CAJA	4
SERIE	MARGARITO RAMÍREZ	SUB-SERIE	JAVIER ARJONA PALMA
TEMPORADA	1955 - 1956	FOJAS x LEGAJO	294
FECHA	7 FEB AL 16 AGO 1955	DOCTOS x LEGAJO	220

DESCRIPCIÓN DEL LEGAJO

ACUERDOS TOMADOS POR EXPLOTACIONES DE MADERA FIRMA MARGARITO RAMÍREZ / RECIBOS POR INJERTOS DE CHICOZAPOTE / LIQUIDACIONES DE MADERA POR PAGO DE SUELDOS / ACTA DE LIQUIDACIÓN EXPLOTACIÓN MADERA

LEGAJO	0085	CAJA	4
SERIE	MARGARITO RAMÍREZ	SUB-SERIE	JAVIER ARJONA PALMA
TEMPORADA	1955 - 1956	FOJAS x LEGAJO	166
FECHA	30 MAY AL 23 SEP 1955	DOCTOS x LEGAJO	131

DESCRIPCIÓN DEL LEGAJO

INVENTARIOS MENSUALES DE EXISTENCIA EN ALMACÉN, DE AGENCIA DIVISIONAL ZONA NORTE, SR. RAMÓN MARÍN CANTO

LEGAJO	0086	CAJA	4
SERIE	MARGARITO RAMÍREZ	SUB-SERIE	JAVIER ARJONA PALMA
TEMPORADA	1955 - 1956	FOJAS x LEGAJO	181
FECHA	31 MAY 1955 AL 14 MAY 1956	DOCTOS x LEGAJO	154

DESCRIPCIÓN DEL LEGAJO

ACTAS DE ASAMBLEAS DE LAS COOPERATIVAS / COMPRA DE MAÍZ / QUEMA DE BODEGA Y ARCHIVOS DE LA COOPERATIVA KANTUNILKIN / DOCUMENTOS MUERTE DE CHICLEROS AHOGADOS

LEGAJO	0087	CAJA	4
SERIE	MARGARITO RAMÍREZ	SUB-SERIE	JAVIER ARJONA PALMA
TEMPORADA	1955 - 1956	FOJAS x LEGAJO	67
FECHA	25 ENE 1955 AL 25 NOV 1957	DOCTOS x LEGAJO	25

DESCRIPCIÓN DEL LEGAJO

LIQUIDACIONES DE " FREÍBERG MAHOGANY CO."

LEGAJO	0088	CAJA	4
SERIE	MARGARITO RAMÍREZ	SUB-SERIE	JAVIER ARJONA PALMA
TEMPORADA	1955 - 1956	FOJAS x LEGAJO	14
FECHA	18 JUL AL 7 DIC 1955	DOCTOS x LEGAJO	13

DESCRIPCIÓN DEL LEGAJO

COOPERATIVA " MORELOS ", ATENCIÓN MÉDICA, ACTA DE ASAMBLEA POR DESINTEGRACIÓN DE COOPERATIVAS

LEGAJO	0089	CAJA	4
SERIE	MARGARITO RAMÍREZ	SUB-SERIE	JAVIER ARJONA PALMA
TEMPORADA	1955 - 1956	FOJAS x LEGAJO	110
FECHA	31 MAY 1955 AL 31 MAY 1956	DOCTOS x LEGAJO	103

DESCRIPCIÓN DEL LEGAJO

COMPRA CAMIONETA WILLYS PICK-UP, MODELO 56 / RECIBO POR PAGOS A ESTUDIANTES / TELEGRAMAS AGENTE GENERAL EN MÉXICO DISTRITO FEDERAL, PEDRO BARTILOTTI QUITERIO

LEGAJO	0090	CAJA	4
SERIE	MARGARITO RAMÍREZ	SUB-SERIE	JAVIER ARJONA PALMA
TEMPORADA	1955 - 1956	FOJAS x LEGAJO	4
FECHA	1 JUN 1955 AL 1 JUN 1956	DOCTOS x LEGAJO	1

DESCRIPCIÓN DEL LEGAJO

PRONTUARIO DE ARCHIVO DE LA FEDERACIÓN DE COOPERATIVAS DE QUINTANA ROO, TEMPORADA 1955 - 1956

LEGAJO	0091	CAJA	4
SERIE	MARGARITO RAMÍREZ	SUB-SERIE	JAVIER ARJONA PALMA
TEMPORADA	1955 - 1956	FOJAS x LEGAJO	158
FECHA	2 SEP AL 1 OCT 1955	DOCTOS x LEGAJO	124

DESCRIPCIÓN DEL LEGAJO

CORRESPONDENCIA DE LA FEDERACIÓN / COPIA FACTURAS, SALIDA DE ALMACÉN / AVISO PARA ASIENTO DE DIARIO / RECIBOS / MEMORÁNDUM POR ALIMENTACIÓN Y HOSPEDAJE / NÓMINAS

LEGAJO	0092	CAJA	4
SERIE	MARGARITO RAMÍREZ	SUB-SERIE	JAVIER ARJONA PALMA
TEMPORADA	1955 - 1956	FOJAS x LEGAJO	150
FECHA	24 JUN 1955 AL 23 MAY 1956	DOCTOS x LEGAJO	147

DESCRIPCIÓN DEL LEGAJO

CORRESPONDENCIA COOPERATIVA " JOSÉ MARÍA MORELOS ", CONVOCATORIA Y ACTA DE ASAMBLEA DEL 11 DE JULIO DE 1955 / TELEGRAMAS / RECIBOS POR CONCEPTO DE CHICLE / MOVIMIENTOS DE ALTAS Y BAJAS DE TRABAJADORES / ATENCIÓN MÉDICA / ALIMENTACIÓN Y HOSPEDAJE

LEGAJO	0093	CAJA	4
SERIE	MARGARITO RAMÍREZ	SUB-SERIE	JAVIER ARJONA PALMA
TEMPORADA	1955 - 1956	FOJAS x LEGAJO	53
FECHA	23 JUL 1951 AL 23 FEB 1956	DOCTOS x LEGAJO	33

DESCRIPCIÓN DEL LEGAJO

SOLICITUDES DE EXPLOTACIONES DE 1,928 KILOGRAMOS DE CHICLE POR JAVIER ARJONA PALMA Y SU DISTRIBUCIÓN POR ZONAS PARA LA EXPLOTACIÓN DE LAS TEMPORADAS 51 - 52 A LA 55 - 56 / TABULADOR PARA TRABAJOS DE MANERA QUE REGIRÁN LA TEMPORADA 55 - 56

LEGAJO	0094	CAJA	4
SERIE	MARGARITO RAMÍREZ	SUB-SERIE	JAVIER ARJONA PALMA
TEMPORADA	1955 - 1956	FOJAS x LEGAJO	228
FECHA	3 MAY AL 31 MAY 1956	DOCTOS x LEGAJO	131

DESCRIPCIÓN DEL LEGAJO

RECIBOS COMPROBATORIOS DE GASTOS POR CONCEPTO DE MOVIMIENTO DE CHICLE / NÓMINAS DE TRABAJADORES AL SERVICIO DE LA FEDERACIÓN DE COOPERATIVAS / FACTURAS DE EMBARQUES DE CHICLE / MEMORÁNDUM POR ATENCIÓN MÉDICA Y MEDICAMENTOS / CONCENTRACIÓN DE FONDOS EN DOCUMENTOS

LEGAJO	0095	CAJA	4
SERIE	MARGARITO RAMÍREZ	SUB-SERIE	JAVIER ARJONA PALMA
TEMPORADA	1955 - 1956	FOJAS x LEGAJO	90
FECHA	1 JUN 1955 AL 21 MAY 1956	DOCTOS x LEGAJO	69

DESCRIPCIÓN DEL LEGAJO

OFICIOS RELATIVO A PERMISIONARIOS / RELACIÓN DE GENTE CHICLERA

LEGAJO	0096	CAJA	4
SERIE	MARGARITO RAMÍREZ	SUB-SERIE	JAVIER ARJONA PALMA
TEMPORADA	1955 - 1956	FOJAS x LEGAJO	139
FECHA	16 JUL 1955 AL 28 MAY 1956	DOCTOS x LEGAJO	130

DESCRIPCIÓN DEL LEGAJO

COOPERATIVA " GASPAR ALLENDE ", OFICIOS DE LA FEDERACION DE COOPERATIVA / RELACIÓN DE ALTAS Y BAJAS DE CHICLEROS / CONVOCATORIA Y ACTA DE ASAMBLEA DE LA SOCIEDAD DE COOPERATIVA " GASPAR ALLENDE "

LEGAJO	0097	CAJA	4
SERIE	MARGARITO RAMÍREZ	SUB-SERIE	JAVIER ARJONA PALMA
TEMPORADA	1955 - 1956	FOJAS x LEGAJO	112
FECHA	25 JUN 1955 AL 29 FEB 1956	DOCTOS x LEGAJO	110

DESCRIPCIÓN DEL LEGAJO

COOPERATIVAS " SOLFERINO ", CONVOCATORIA Y ACTA DE ASAMBLEA DE LA SOCIEDAD DE COOPERATIVA

LEGAJO	0098	CAJA	5
SERIE	MARGARITO RAMÍREZ	SUB-SERIE	JAVIER ARJONA PALMA
TEMPORADA	1955 - 1956	FOJAS x LEGAJO	144
FECHA	1 SEP 1955 AL 12 FEB 1956	DOCTOS x LEGAJO	144

DESCRIPCIÓN DEL LEGAJO

CONOCIMIENTOS DE EMBARQUES DE CHICLES PARA COZUMEL QUINTANA ROO

LEGAJO	0099	CAJA	5
SERIE	MARGARITO RAMÍREZ	SUB-SERIE	JAVIER ARJONA PALMA
TEMPORADA	1955 - 1956	FOJAS x LEGAJO	32
FECHA	31 MAY 1956	DOCTOS x LEGAJO	32

DESCRIPCIÓN DEL LEGAJO

BALANCES GENERALES, ESTADOS DE PÉRDIDAS Y GANANCIAS DE DIVERSAS COOPERATIVAS

LEGAJO	0100	CAJA	4
SERIE	MARGARITO RAMÍREZ	SUB-SERIE	JAVIER ARJONA PALMA
TEMPORADA	1955 - 1956	FOJAS x LEGAJO	16
FECHA	21 NOV AL 19 DIC 1955	DOCTOS x LEGAJO	12

DESCRIPCIÓN DEL LEGAJO

RELACIÓN Y OFICIOS DE CERTIFICADOS DE EXPLOTACIÓN DE CHICLE Y MADERA / RELACIÓN DE PESOS Y HUMEDADES / FORMATO DE PEDIMENTO DE EXPORTACIÓN DE CHICLE

LEGAJO	0101	CAJA	4
SERIE	MARGARITO RAMÍREZ	SUB-SERIE	JAVIER ARJONA PALMA
TEMPORADA	1955 - 1956	FOJAS x LEGAJO	209
FECHA	9 JUL 1955 AL 15 JUN 1956	DOCTOS x LEGAJO	206

DESCRIPCIÓN DEL LEGAJO

DOCUMENTOS DE CONTABILIDAD DE COOPERATIVA " GASPAR ALLENDE ", ESTADO DE CUENTA / FACTURAS / AVISOS PARA ASIENTO DE DIARIO / COMPROBANTE DE PAGO DE CHICLE A TRABAJADORES / LIQUIDACIÓN DE CHICLE

LEGAJO	0102	CAJA	4
SERIE	MARGARITO RAMÍREZ	SUB-SERIE	JAVIER ARJONA PALMA
TEMPORADA	1955 - 1956	FOJAS x LEGAJO	15
FECHA	S / F	DOCTOS x LEGAJO	14

DESCRIPCIÓN DEL LEGAJO

EMBARQUE No. 5 AGENCIA DIVISIONAL ZONA NORTE / RELACIÓN Y OFICIOS DE CERTIFICADOS DE EXPLOTACIÓN DE CHICLE / RELACIÓN DE GASTOS DE EMBARQUES / CLASIFICACIÓN DE PESOS Y HUMEDADES / FORMATO DE PEDIMENTO DE EXPORTACIÓN DE CHICLE

LEGAJO	0103	CAJA	4
SERIE	MARGARITO RAMÍREZ	SUB-SERIE	JAVIER ARJONA PALMA
TEMPORADA	1955 - 1956	FOJAS x LEGAJO	265
FECHA	6 JUL 1955 AL 31 MAY 1956	DOCTOS x LEGAJO	245

DESCRIPCIÓN DEL LEGAJO

ACTA DE ASAMBLEA / RELACIÓN DE PERSONAL DE BODEGA / CHICLEROS Y COCINERAS AL SERVICIO DE LA COOPERATIVA " LENIN "

LEGAJO	0104	CAJA	4
SERIE	MARGARITO RAMÍREZ	SUB-SERIE	JAVIER ARJONA PALMA
TEMPORADA	1955 - 1956	FOJAS x LEGAJO	341
FECHA	8 NOV 1955 AL 16 FEB 1956	DOCTOS x LEGAJO	206

DESCRIPCIÓN DEL LEGAJO

TELEGRAMAS / NÓMINA / SALIDA DE ALMACÉN / AVISO PARA ASIENTO DE DIARIO / PÓLIZAS DE SEGURO DE TRANSPORTE

LEGAJO	0105	CAJA	4
SERIE	MARGARITO RAMÍREZ	SUB-SERIE	JAVIER ARJONA PALMA
TEMPORADA	1955 - 1956	FOJAS x LEGAJO	271
FECHA	19 JUL AL 11 DIC 1955	DOCTOS x LEGAJO	175

DESCRIPCIÓN DEL LEGAJO

NOTAS Y SALIDA DE ALMACÉN / AVISO PARA ASIENTO DE DIARIO / RELACIÓN DE SOCIOS DE LA COOPERATIVA " ERNESTO CHI ", CONCENTRACIÓN DE FONDOS EN DOCUMENTOS

LEGAJO	0106	CAJA	4
SERIE	MARGARITO RAMÍREZ	SUB-SERIE	JAVIER ARJONA PALMA
TEMPORADA	1955 - 1956	FOJAS x LEGAJO	271
FECHA	6 OCT 1955 AL 23 ENE 1956	DOCTOS x LEGAJO	164

DESCRIPCIÓN DEL LEGAJO

RECIBOS SALIDA DE ALMACÉN / MEMORÁNDUM / AVISO PARA ASIENTO DE DIARIO / FACTURAS / LIQUIDACIÓN DE CHICLE

LEGAJO	0107	CAJA	4
SERIE	MARGARITO RAMÍREZ	SUB-SERIE	JAVIER ARJONA PALMA
TEMPORADA	1955 - 1956	FOJAS x LEGAJO	289
FECHA	12 OCT 1955 AL 23 ENE 1956	DOCTOS x LEGAJO	163

DESCRIPCIÓN DEL LEGAJO

RECIBOS / FACTURAS / POLIZAS DE SEGUROS POR TRANSPORTES / GASTOS DE EMBARQUES / MEMORÁNDUM / TELEGRAMAS / CUENTA COMPROBADA DE INGRESOS Y EGRESOS DE AGENCIA DIVISIONAL ZONA NORTE

LEGAJO	0108	CAJA	4
SERIE	MARGARITO RAMÍREZ	SUB-SERIE	JAVIER ARJONA PALMA
TEMPORADA	1955 - 1956	FOJAS x LEGAJO	30
FECHA	15 OCT 1955 AL 9 MAY 1956	DOCTOS x LEGAJO	22

DESCRIPCIÓN DEL LEGAJO

RECIBOS Y LIQUIDACIÓN DE CHICLE / ESTADO DE CUENTA DE COOPERATIVA ALLENDE " / AVISO PARA ASIENTO DE DIARIO

LEGAJO	0109	CAJA	4
SERIE	MARGARITO RAMÍREZ	SUB-SERIE	JAVIER ARJONA PALMA
TEMPORADA	1955 - 1956	FOJAS x LEGAJO	321
FECHA	10 FEB AL 31 MAY 1955	DOCTOS x LEGAJO	208

DESCRIPCIÓN DEL LEGAJO

GIROS COMPRADOS POR LA FEDERACIÓN DE COOPERATIVAS DE QUINTANA ROO / RECIBOS DIVERSOS EXPUESTOS POR EL SR. ANTONIO ERALES ABDELNUR, SECCIÓN MADERA

LEGAJO	0110	CAJA	4
SERIE	MARGARITO RAMÍREZ	SUB-SERIE	JAVIER ARJONA PALMA
TEMPORADA	1955 - 1956	FOJAS x LEGAJO	271
FECHA	1 OCT 1954 AL 15 JUL 1955	DOCTOS x LEGAJO	185

DESCRIPCIÓN DEL LEGAJO

GIROS COMPRADOS POR LA FEDERACIÓN DE COOPERATIVAS DE QUINTANA ROO / OFICIOS Y FACTURAS / AVISO PARA ASIENTO DE DIARIO / SR. ANTONIO ERALES ABDELNUR, SECCIÓN MADERA

LEGAJO	0111	CAJA	4
SERIE	MARGARITO RAMÍREZ	SUB-SERIE	JAVIER ARJONA PALMA
TEMPORADA	1955 - 1956	FOJAS x LEGAJO	58
FECHA	15 MAY AL 5 DIC 1956	DOCTOS x LEGAJO	31

DESCRIPCIÓN DEL LEGAJO

COOPERATIVA " VICENTE GUERRERO ", OFICO SEÑALANDO IRREGULARIDADES Y DA PLAZO 10 DÍAS LA SECRETARÍA DE ECONOMÍA / ORDEN DEL DÍA, ACTA DE ASAMBLEA / LIQUIDACIÓN DE CHICLE / RELACIÓN INSTRUMENTO DE APICULTURA DE LA PROPIA COOPERATIVA

LEGAJO	0112	CAJA	4
SERIE	MARGARITO RAMÍREZ	SUB-SERIE	JAVIER ARJONA PALMA
TEMPORADA	1955 - 1956	FOJAS x LEGAJO	1
FECHA	14 JUL 1955	DOCTOS x LEGAJO	1

DESCRIPCIÓN DEL LEGAJO

COPIA OFICIO DIRIGIDO AL SR. NARCISO ALPUCHE, POR EL GERENTE GENERAL DE LA COOPERATIVA " JAVIER ARJONA PALMA "

LEGAJO	0113	CAJA	4
SERIE	MARGARITO RAMÍREZ	SUB-SERIE	JAVIER ARJONA PALMA
TEMPORADA	1955 - 1956	FOJAS x LEGAJO	34
FECHA	18 SEP 1956 AL 26 SEP 1957	DOCTOS x LEGAJO	17

DESCRIPCIÓN DEL LEGAJO

EXPEDIENTE SR. PEDRO FLOTA GARCÍA / CONTRATO DE APERTURA APÍCOLA / REPORTES DE APIARIOS / CROQUIS DE UBICACIÓN, OFICOS DE SOLICITUD COMPRA DE TERRENOS PARA APIARIOS

LEGAJO	0114	CAJA	4
SERIE	MARGARITO RAMÍREZ	SUB-SERIE	JAVIER ARJONA PALMA
TEMPORADA	1955 - 1956	FOJAS x LEGAJO	22
FECHA	29 OCT AL 3 MAR 1956	DOCTOS x LEGAJO	20

DESCRIPCIÓN DEL LEGAJO

SEGUROS LA CONTINENTAL, SOCIEDAD ANÓNIMA / TELEGRAMAS / PÓLIZA DE SEGUROS

LEGAJO	0115	CAJA	4
SERIE	MARGARITO RAMÍREZ	SUB-SERIE	JAVIER ARJONA PALMA
TEMPORADA	1955 - 1956	FOJAS x LEGAJO	16
FECHA	15 MAY 1955 AL 23 ENE 1956	DOCTOS x LEGAJO	4

DESCRIPCIÓN DEL LEGAJO

EXPEDIENTE SR. ALONSO MARTÍN LEZAMA / TELEGRAMAS

LEGAJO	0116	CAJA	4
SERIE	MARGARITO RAMÍREZ	SUB-SERIE	JAVIER ARJONA PALMA
TEMPORADA	1955 - 1956	FOJAS x LEGAJO	7
FECHA	20 AGO 1955 AL 18 MAY 1956	DOCTOS x LEGAJO	5

DESCRIPCIÓN DEL LEGAJO

GASTOS MÉDICOS / ACTA DE ASAMBLEA PARA APOYO A DAMNIFICADOS CICLÓN JANET / ACTA DE ASAMBLEA PARA APOYO, ENFERMEDAD DEL SR. MIGUEL LÓPEZ VIVAS / OFICIO DE APOYO DE ENFERMEDAD DEL SR. EUTIQUIO VALDÉZ

LEGAJO	0117	CAJA	4
SERIE	MARGARITO RAMÍREZ	SUB-SERIE	JAVIER ARJONA PALMA
TEMPORADA	1955 - 1956	FOJAS x LEGAJO	7
FECHA	26 JUL 1957 A MAY 1958	DOCTOS x LEGAJO	3

DESCRIPCIÓN DEL LEGAJO

PERMISIONARIO SECCIÓN MADERA, SR. ISMAEL PERAZA PADRÓN, CUADRO QUE CONTIENE EL MOVIMIENTO DE SU MADERA TEMPORADA 1955 - 1956, CUADRO DE GASTOS POR IMPUESTOS FLETES Y CARGADURA DE MADERA TEMPORADA 1955 - 1956

LEGAJO	0118	CAJA	4
SERIE	MARGARITO RAMÍREZ	SUB-SERIE	JAVIER ARJONA PALMA
TEMPORADA	1955 - 1956	FOJAS x LEGAJO	200
FECHA	31 ENE 1955 AL 29 FEB 1956	DOCTOS x LEGAJO	110

DESCRIPCIÓN DEL LEGAJO

RECIBOS DE CHICLEROS / RELACIÓN DE IMPUESTOS SOBRE LA RENTA DE CÉDULA CUARTA / FACTURAS DE CHICLEROS / NOTA DE SALIDA DE ALMACÉN / RECIBOS DE CAJA DE EGRESOS É INGRESOS / AVISO PARA ASIENTO DE DIARIO / ACTA POR MUERTE DE ACÉMILAS / LIQUIDACIÓN DE CHICLE

LEGAJO	0119	CAJA	4
SERIE	MARGARITO RAMÍREZ	SUB-SERIE	JAVIER ARJONA PALMA
TEMPORADA	1955 - 1956	FOJAS x LEGAJO	26
FECHA	10 JUL 1955 AL 9 ABR 1956	DOCTOS x LEGAJO	26

DESCRIPCIÓN DEL LEGAJO

TELEGRAMAS AL SR. EMILIO PACHECO / OFICIOS SECCIÓN CHICLE / OFICIO No. 2 DE OCTUBRE DE 1955 DIRIGIDO AL SR. WRIGLEY JR. COMPANY / HABLA DE CONDICIONES DE CHETUMAL DESPÚES DEL CICLÓN JANET

LEGAJO	0120	CAJA	4
SERIE	MARGARITO RAMÍREZ	SUB-SERIE	JAVIER ARJONA PALMA
TEMPORADA	1955 - 1956	FOJAS x LEGAJO	27
FECHA	26 JUN 1955 AL 19 MAR 1956	DOCTOS x LEGAJO	27

DESCRIPCIÓN DEL LEGAJO

EXPEDIENTE DEL PERMISIONARIO VÍCTOR MENDOZA, TELEGRAMAS, CROQUIS DE UBICACIÓN DEL TERRENO PARA TRABAJOS DE EXPLOTACIÓN, SECCIÓN CHICLE

LEGAJO	0121	CAJA	4
SERIE	MARGARITO RAMÍREZ	SUB-SERIE	JAVIER ARJONA PALMA
TEMPORADA	1955 - 1956	FOJAS x LEGAJO	13
FECHA	20 MAR AL 14 OCT 1955	DOCTOS x LEGAJO	12

DESCRIPCIÓN DEL LEGAJO

ASEGURADORA MEXICANA SOCEIDAD ANÓNIMA, RELATIVO A OFICIOS RELACIONADOS CON EL SEGURO DE TRANSPORTES DE CHICLE

LEGAJO	0122	CAJA	4
SERIE	MARGARITO RAMÍREZ	SUB-SERIE	JAVIER ARJONA PALMA
TEMPORADA	1955 - 1956	FOJAS x LEGAJO	29
FECHA	14 JUL 1955 AL 21 FEB 1956	DOCTOS x LEGAJO	29

DESCRIPCIÓN DEL LEGAJO

EXPEDIENTE DE CHICLEROS DE BUENAVENTURA DEL PERMISIONARIO FRANCISCO POLO MONTES / TELEGRAMAS, SECCIÓN CHICLE

LEGAJO	0123	CAJA	4
SERIE	MARGARITO RAMÍREZ	SUB-SERIE	JAVIER ARJONA PALMA
TEMPORADA	1955 - 1956	FOJAS x LEGAJO	41
FECHA	14 JUL 1955 AL 17 FEB 1956	DOCTOS x LEGAJO	40

DESCRIPCIÓN DEL LEGAJO

EXPEDIENTE DEL PERMISIONARIO PEDRO SILVEIRA GONZÁLEZ / RELACIONES DEL MOVIMIENTO DE ALTAS Y BAJAS / RESUMEN GENERAL DE CHICLEROS, RELACIÓN DE CHICLEROS PROFUGOS

LEGAJO	0124	CAJA	5
SERIE	MARGARITO RAMÍREZ	SUB-SERIE	JAVIER ARJONA PALMA
TEMPORADA	1955 - 1956	FOJAS x LEGAJO	138
FECHA	28 AGO AL 11 OCT 1955	DOCTOS x LEGAJO	104

DESCRIPCIÓN DEL LEGAJO

RECIBOS, REFACCIÓN, LIQUIDACIÓN SOBRE ENTREGA DE CHICLE / RECIBOS POR SUELDOS A TRABAJADORES CHICLEROS / ENVÍO DE FONDOS PARA AGENCIAS / FACTURAS PARA MERCANCÍAS / CORTE DE CAJA PARA MOVIMIENTO DE FONDOS SECCIÓN CHICLE

LEGAJO	0125	CAJA	5
SERIE	MARGARITO RAMÍREZ	SUB-SERIE	JAVIER ARJONA PALMA
TEMPORADA	1955 - 1956	FOJAS x LEGAJO	140
FECHA	7 OCT AL 26 OCT 1955	DOCTOS x LEGAJO	100

DESCRIPCIÓN DEL LEGAJO

LIQUIDACIÓN DE TRABAJOS DE CHICLE / ENVIO DE FONDOS AGENCIAS COOPERATIVAS / FACTURAS PARA MERCANCÍAS DEUDA ECONÓMICA DE SUELDOS, DAÑOS CICLÓN 27 DE SEPTIEMBRE

LEGAJO	0126	CAJA	5
SERIE	MARGARITO RAMÍREZ	SUB-SERIE	JAVIER ARJONA PALMA
TEMPORADA	1955 - 1956	FOJAS x LEGAJO	126
FECHA	6 NOV AL 30 NOV 1955	DOCTOS x LEGAJO	101

DESCRIPCIÓN DEL LEGAJO

IMPUESTO SOBRE LA RENTA / RECIBOS PARA COMPRA DE CHICLE A SOCIOS / RECIBOS PARA SUELDOS E INDEMNIZACIÓN / RECIBOS PARA FLETES DE FERROCARRIL DEL PUERTO DE VIGÍA CHICO Y CARRILLO PUERTO MERCANCÍA Y CHICLE / GASTOS PARA CORRESPONDENCIA

LEGAJO	0127	CAJA	5
SERIE	MARGARITO RAMÍREZ	SUB-SERIE	JAVIER ARJONA PALMA
TEMPORADA	1955 - 1956	FOJAS x LEGAJO	190
FECHA	11 NOV 1955 AL 7 ENE 1956	DOCTOS x LEGAJO	100

DESCRIPCIÓN DEL LEGAJO

FACTURAS POR PÉRDIDAS DEL CICLÓN / REFACCIÓN SECCIÓN CHICLE Y MADERA / LIQUIDACIONES, FACTURAS Y RECETAS MÉDICAS / FACTURAS PARA MERCANCÍA / RECIBOS IMPUESTOS FORESTALES

LEGAJO	0128	CAJA	5
SERIE	MARGARITO RAMÍREZ	SUB-SERIE	JAVIER ARJONA PALMA
TEMPORADA	1955 - 1956	FOJAS x LEGAJO	161
FECHA	5 AGO 1955 AL 25 ENE 1956	DOCTOS x LEGAJO	100

DESCRIPCIÓN DEL LEGAJO

NÓMINA / MANO DE OBRA, CHICLE EN BODEGA Y BARCO MARÍA FIDELIA / LIQUIDACIONES / FLETES Y PASAJES TRANSPORTES CARIBE, RECIBO DE CORTE RAMÓN PARA BESTIAS MULARES / COMPRA DE CHICLE A SOCIOS REFACCIÓN / IMPUESTO SOBRE LA RENTA CÉDULA IV / BARCO TRANSPORTA CHICLE Y MERCANCÍA ISLA DZIHUAL

LEGAJO	0129	CAJA	5
SERIE	MARGARITO RAMÍREZ	SUB-SERIE	JAVIER ARJONA PALMA
TEMPORADA	1955 - 1956	FOJAS x LEGAJO	172
FECHA	5 ENE AL 3 MAR 1956	DOCTOS x LEGAJO	111

DESCRIPCIÓN DEL LEGAJO

REFACCIÓN DE CHICLE, RECIBOS POR SUELDOS / NÓMINA / EXPLOTACIÓN DE EQUIPO FLOTANTE / FACTURAS / ATENCIÓN MÉDICA / FLETES DE VERACRUZ BARCO JUANITO / MOVIMIENTO DE CAJA, ZONA CENTRO

LEGAJO	0130	CAJA	5
SERIE	MARGARITO RAMÍREZ	SUB-SERIE	JAVIER ARJONA PALMA
TEMPORADA	1955 - 1956	FOJAS x LEGAJO	168
FECHA	2 ABR AL 7 MAY 1956	DOCTOS x LEGAJO	110

DESCRIPCIÓN DEL LEGAJO

APOYO PARA VISITA DE DIPUTADO / COMPRA DE MAÍZ / FLETES BARCO NACIONAL JOSÉ MARÍA AZCORRA / MOTOR COLOSO PASAJES Y SERVICIOS POSTAL / PASAJES Y ALOJAMIENTO A ESTUDIANTES DEL DISTRITO FEDERAL / SUELDOS / FACTURA DE MEDICINAS Y TRANSFUSIONES DE SANGRE A SOCIOS COOPERATIVADOS / FACTURA DE SOGAS CHICLERAS / FACTURA POSTAL / REMITE CUENTA MENSUAL AGENCIA DISTRITO FEDERAL / RECIBO DE CORONA DE FLORES GRAN JARDÍN RADIANTE

LEGAJO	0131	CAJA	5
SERIE	MARGARITO RAMÍREZ	SUB-SERIE	JAVIER ARJONA PALMA
TEMPORADA	1955 - 1956	FOJAS x LEGAJO	2
FECHA	1 JUN AL 1 SEP 1955	DOCTOS x LEGAJO	1

DESCRIPCIÓN DEL LEGAJO

ESTADO DE CUENTA SOCIEDAD COOPERATIVA MANUEL ALTAMIRANO

LEGAJO	0132	CAJA	5
SERIE	MARGARITO RAMÍREZ	SUB-SERIE	JAVIER ARJONA PALMA
TEMPORADA	1955 - 1956	FOJAS x LEGAJO	351
FECHA	31 AGO 1955 AL 31 ENE 1956	DOCTOS x LEGAJO	16

DESCRIPCIÓN DEL LEGAJO

COMPROBANTES DEL MOVIMIENTO SECCIÓN CHICLE REFACCIÓN DE INVENTARIOS MERCANCÍAS / INFORME MENSUAL CONSUMO Y PRODUCCIÓN

LEGAJO	0133	CAJA	5
SERIE	MARGARITO RAMÍREZ	SUB-SERIE	JAVIER ARJONA PALMA
TEMPORADA	1955 - 1956	FOJAS x LEGAJO	107
FECHA	8 JUN 1955 AL 16 JUN 1956	DOCTOS x LEGAJO	45

DESCRIPCIÓN DEL LEGAJO

SOCIEDAD DE COOPERATIVA LAGUNA GUERRERO / RELACIÓN DE LA SOCIEDAD DE COOPERATIVAS PÉRDIDAS CICLÓN HILDA Y JANET / GRATIFICACIONES FORESTALES / ESTUDIOS DASÓNOMICOS / IMPUESTOS FORESTALES / ATENCIÓN MÉDICA / REFACCIÓN CHICLE / TRANSPORTE DE CHICLE / LIQUIDACIONES Y ESTADO DE CUENTA

LEGAJO	0134	CAJA	5
SERIE	MARGARITO RAMÍREZ	SUB-SERIE	JAVIER ARJONA CANO
TEMPORADA	1955 - 1956	FOJAS x LEGAJO	142
FECHA	8 JUN 1955 AL 16 JUN 1956	DOCTOS x LEGAJO	76

DESCRIPCIÓN DEL LEGAJO

ESTADO DE CUENTA / PÉRDIDA DEL CICLÓN HILDA Y JANET / REFACCIÓN SECCIÓN CHICLE / GRATIFICACIÓN A FORESTALES / ESTUDIOS DASÓNOMICOS / IMPUESTOS FORESTALES / HONORARIOS Y MEDICINAS / MANIOBRAS CHICLE / LIQUIDACIÓN DE CHICLE

LEGAJO	0135	CAJA	5
SERIE	MARGARITO RAMÍREZ	SUB-SERIE	JAVIER ARJONA PALMA
TEMPORADA	1955 - 1956	FOJAS x LEGAJO	93
FECHA	15 OCT 1955 AL 15 JUN 1956	DOCTOS x LEGAJO	56

DESCRIPCIÓN DEL LEGAJO

ESTADO DE CUENTA / SUELDOS TRABAJADORES CHICLEROS / RELACIÓN DE LA SOCIEDAD DE COOPERATIVAS PÉRDIDAS DE LOS CICLONES HILDA Y JANET / REFACCIÓN SECCIÓN CHICLE / IMPUESTOS FORESTALES / ESTUDIOS DASÓNOMICOS / FLETES Y MANIOBRAS DE CHICLE / FACTURA DE MERCANCÍAS / LIQUIDACIÓN DE CHICLE SOBRE IMPUESTOS DE RENTA / CÉDULA CUARTA

LEGAJO	0136	CAJA	5
SERIE	MARGARITO RAMÍREZ	SUB-SERIE	JAVIER ARJONA PALMA
TEMPORADA	1955 - 1956	FOJAS x LEGAJO	249
FECHA	27 SEP 1955 AL 16 JUN 1956	DOCTOS x LEGAJO	84

DESCRIPCIÓN DEL LEGAJO

ESTADO DE CUENTA DE LAS SOCIEDADES COOPERATIVAS / REFACCIÓN SECCIÓN CHICLE / RECIBOS DE MERCANCÍAS Y MEDICINAS / RECIBOS DEL HOSPITAL MORELOS / SUELDOS DE TRABAJADORES CHICLEROS / ESTUDIOS DASÓNICOS / IMPUESTOS FORESTALES / QUINCENAL CHICLEROS / FLETES Y MANIOBRAS DE CHICLE PARA EL FERROCARRIL VIGÍA CHICO Y (PARA EL BOTE MARÍA FIDELIA) NOTA 344 RAMÓN, MAÍZ CONSUMO ARRIAS SOCIEDAD DE COOPERATIVAS

LEGAJO	0137	CAJA	5
SERIE	MARGARITO RAMÍREZ	SUB-SERIE	
TEMPORADA	1955 - 1956	FOJAS x LEGAJO	45
FECHA	11 OCT 1955 AL 16 JUN 1956	DOCTOS x LEGAJO	25

DESCRIPCIÓN DEL LEGAJO

ESTADO DE CUENTA DE LAS COOPERATIVAS AFECTUADAS EN LAS PÉRDIDAS DEL CICLÓN HILDA Y JANET / GRATIFICACIÓN A FORESTALES / SUELDOS, REFACCIÓN DE CHICLE / FACTURAS DE MERCANCÍAS / MANIOBRAS DE CHICLE / IMPUESTOS FORESTALES / LIQUIDACIÓN DE CHICLE

LEGAJO	0138	CAJA	5
SERIE	MARGARITO RAMÍREZ	SUB-SERIE	JAVIER ARJONA PALMA
TEMPORADA	1955 - 1956	FOJAS x LEGAJO	16
FECHA	1 OCT 1955 AL 9 ABR 1956	DOCTOS x LEGAJO	9

DESCRIPCIÓN DEL LEGAJO

ESTADO DE CUENTA SOCIEDAD DE COOPERATIVA RELATIVO A GRATIFICACIÓN FORESTAL / ESTUDIO DASÓNICOS / IMPUESTO FORESTAL / REFACCIÓN SECCIÓN CHICLE / LIQUIDACIÓN DE CHICLE

LEGAJO	0139	CAJA	5
SERIE	MARGARITO RAMÍREZ	SUB-SERIE	JAVIER ARJONA PALMA
TEMPORADA	1955 - 1956	FOJAS x LEGAJO	52
FECHA	1 OCT 1955 AL 16 JUN 1956	DOCTOS x LEGAJO	25

DESCRIPCIÓN DEL LEGAJO

ESTADO DE CUENTA SOCIEDAD DE COOPERATIVA RELATIVO A REFACCIÓN SECCIÓN CHICLE / GRATIFICACIÓN A FORESTALES / ESTUDIOS DASÓNOMICOS / FACTURA DE MEDICINAS Y HONORARIOS / CONTRIBUCIÓN DAMNIFICADOS CICLÓN DEL 27 AL 28 SEPTIEMBRE / MANIOBRAS CHICLE / IMPUESTO FORESTAL / LIQUIDACIÓN DE CHICLE

LEGAJO	0140	CAJA	5
SERIE	MARGARITO RAMÍREZ	SUB-SERIE	JAVIER ARJONA PALMA
TEMPORADA	1955 - 1956	FOJAS x LEGAJO	52
FECHA	1 OCT 1955 AL 16 JUN 1956	DOCTOS x LEGAJO	20

DESCRIPCIÓN DEL LEGAJO

ESTADO DE CUENTA REFACCIÓN SECCIÓN CHICLE / PÉRDIDAS DE SOCIEDADES COOPERATIVAS CICLÓN HILDA Y JANET / GRATIFICACIÓN A FORESTALES / ESTUDIOS DASÓNOMICOS / SUELDOS / LIQUIDACIÓN DE CHICLE / IMPUESTOS FORESTALES

LEGAJO	0141	CAJA	5
SERIE	MARGARITO RAMÍREZ	SUB-SERIE	JAVIER ARJONA PALMA
TEMPORADA	1955 - 1956	FOJAS x LEGAJO	43
FECHA	1 OCT 1955 AL 10 MAY 1956	DOCTOS x LEGAJO	20

DESCRIPCIÓN DEL LEGAJO

ESTADO DE CUENTA RELATIVO A GRATIFICACIÓN FORESTAL / REFACCIÓN SECCIÓN CHICLE / ESTUDIOS DASÓNOMICOS / IMPUESTO FORESTALES DE COOPERATIVAS Y PERMISIONARIOS / MEDICINAS Y HONORARIOS / MANIOBRAS CHICLE / MERCANCÍAS / FLETES MOTOR COLOSO RÍO HONDO / LIQUIDACIÓN DE CHICLE

LEGAJO	0142	CAJA	5
SERIE	MARGARITO RAMÍREZ	SUB-SERIE	JAVIER ARJONA PALMA
TEMPORADA	1955 - 1956	FOJAS x LEGAJO	296
FECHA	22 JUL AL 20 OCT 1955	DOCTOS x LEGAJO	10

DESCRIPCIÓN DEL LEGAJO

MOVIMIENTOS DE LOS TRABAJOS Y ANTICIPOS A TRABAJADORES RELATIVOS /
COMPROBANTES / REFACCIÓN MERCANCÍAS / SECCIÓN CHICLE

LEGAJO	0143	CAJA	5
SERIE	MARGARITO RAMÍREZ	SUB-SERIE	JAVIER ARJONA PALMA
TEMPORADA	1955 - 1956	FOJAS x LEGAJO	195
FECHA	30 JUN 1955 AL 19 JUN 1956	DOCTOS x LEGAJO	59

DESCRIPCIÓN DEL LEGAJO

ESTADO DE CUENTA RELATIVO / SUELDOS / PÉRDIDAS SOCIEDADES COOPERATIVAS DE
LOS CICLONES HILDA Y JANET / RELACIÓN SECCIÓN CHICLE / IMPUESTOS FORESTALES /
LIQUIDACIÓN DE CHICLE / GRATIFICACIÓN FORESTAL / ESTUDIOS DASÓNICOS /
MEDICINAS Y HONORARIOS

LEGAJO	0144	CAJA	5
SERIE	MARGARITO RAMÍREZ	SUB-SERIE	JAVIER ARJONA PALMA
TEMPORADA	1955 - 1956	FOJAS x LEGAJO	160
FECHA	20 JUN 1955 AL 31 MAY 1956	DOCTOS x LEGAJO	40

DESCRIPCIÓN DEL LEGAJO

BALANCE GENERAL / PÉRDIDAS Y GANANCIAS / MANEJO DE FONDOS / GASTOS
PREVISIÓN SOCIAL / ESTADO DE CUENTA / MEDICINAS Y HONORARIOS / FACTURAS DE
MERCANCÍAS / ATENCIÓN MÉDICA AL SR. MARGARITO RAMÍREZ / LIQUIDACIÓN DE
CHICLE / CONSTRUCCIÓN A DAMNIFICADOS DEL CICLÓN / FLETES MOTOR COLOSO /
DETALLE DE GASTOS

LEGAJO	0145	CAJA	5
SERIE	MARGARITO RAMÍREZ	SUB-SERIE	JAVIER ARJONA PALMA
TEMPORADA	1955 - 1956	FOJAS x LEGAJO	151
FECHA	8 JUN 1955 AL 9 ABR 1956	DOCTOS x LEGAJO	80

DESCRIPCIÓN DEL LEGAJO

ESTADO DE CUENTA RELATIVO / COMPROBANTES / MEDICINAS Y HONORARIOS / ESTUDIOS DASÓNICOS / RECIBOS POR SUELDOS DE TRABAJADORES CHICLEROS / IMPUESTOS FORESTALES / PÉRDIDAS EN COOPERATIVAS POR LOS CICLONES HILDA Y JANET / FACTURA DE MERCANCÍAS / FLETES Y MANIOBRAS CHICLE / REFACCIÓN SECCIÓN CHICLE / LIQUIDACIÓN SECCIÓN CHICLE / GRATIFICACIÓN FORESTAL

LEGAJO	0146	CAJA	5
SERIE	MARGARITO RAMÍREZ	SUB-SERIE	JAVIER ARJONA PALMA
TEMPORADA	1955 - 1956	FOJAS x LEGAJO	284
FECHA	1 OCT 1955 AL 16 JUN 1956	DOCTOS x LEGAJO	74

DESCRIPCIÓN DEL LEGAJO

ESTUDIO DE CUENTA RELATIVO A SUELDOS PÉRDIDAS POR LOS CICLONES HILDA Y JANET / GRATIFICACIÓN FORESTAL / REFACCIÓN SECCIÓN CHICLE / FACTURA MERCANCÍAS / FLETES Y MANIOBRAS DE CHICLE / MEDICINAS Y HONORARIOS / LIQUIDACIÓN DE CHICLE / ESTUDIO DASÓNICOS

LEGAJO	0147	CAJA	5
SERIE	MARGARITO RAMÍREZ	SUB-SERIE	JAVIER ARJONA PALMA
TEMPORADA	1955 - 1956	FOJAS x LEGAJO	6
FECHA	1 JUN 1955 AL 16 OCT 1956	DOCTOS x LEGAJO	6

DESCRIPCIÓN DEL LEGAJO

ESTADO DE CUENTA RELATIVO A PÉRDIDAS SOCIEDAD DE COOPERATIVA POR EL CICLÓN HILDA Y JANET / IMPUESTO FORESTAL

LEGAJO	0148	CAJA	5
SERIE	MARGARITO RAMÍREZ	SUB-SERIE	JAVIER ARJONA PALMA
TEMPORADA	1955 - 1956	FOJAS x LEGAJO	102
FECHA	1 SEP 1955 AL 16 JUN 1956	DOCTOS x LEGAJO	40

DESCRIPCIÓN DEL LEGAJO

ESTADO DE CUENTA RELATIVO A PÉRDIDAS POR CICLONES HILDA Y JANET / RECIBOS POR SUELDOS A TRABAJADORES CHICLEROS / GRATIFICACIÓN A FORESTALES / ESTUDIOS DASÓNOMICOS / FACTURACIÓN DE MERCANCÍAS / RECIBO No. 8372 SALDO DE LIQUIDACIÓN DEL C. DELIO PAZ ANGELES / MEDICINAS Y HONORARIOS / MANIOBRAS DE CHICLE / LIQUIDACIÓN DE CHICLE / CONTRIBUCIÓN PARA DAMNIFICADOS DEL CICLÓN

LEGAJO	0149	CAJA	5
SERIE	MARGARITO RAMÍREZ	SUB-SERIE	JAVIER ARJONA PALMA
TEMPORADA	1955 - 1956	FOJAS x LEGAJO	208
FECHA	5 ENE AL 31 ENE 1956	DOCTOS x LEGAJO	4

DESCRIPCIÓN DEL LEGAJO

COMPROBANTES DE MOVIMIENTO DE TRABAJOS Y ANTICIPOS A TRABAJADORES / INVENTARIO DE MERCANCÍAS / APOYO A SOCIOS FALLECIDOS DE LA SOCIEDAD DE COOPERATIVAS NOHBEC

LEGAJO	0150	CAJA	5
SERIE	MARGARITO RAMÍREZ	SUB-SERIE	JAVIER ARJONA PALMA
TEMPORADA	1955 - 1956	FOJAS x LEGAJO	9
FECHA	JUN 1955 AL 19 MAR 1956	DOCTOS x LEGAJO	4

DESCRIPCIÓN DEL LEGAJO

RELACIÓN DE SOCIOS CON DETALLE DE ENTREGA DE CHICLE / RELACIÓN DE ASALARIADOS SECCIÓN CHICLE

LEGAJO	0151	CAJA	5
SERIE	MARGARITO RAMÍREZ	SUB-SERIE	JAVIER ARJONA PALMA
TEMPORADA	1955 - 1956	FOJAS x LEGAJO	195
FECHA	15 JUL AL 1 DIC 1955	DOCTOS x LEGAJO	16

DESCRIPCIÓN DEL LEGAJO

PÉRDIDAS POR CICLÓN / RELACIÓN DE SOCIOS PARA ENTREGA DE CHICLE /
COMPROBANTES / RELACIÓN POR ENTREGA DE QUINCENA A FAMILIARES

LEGAJO	0152	CAJA	5
SERIE	MARGARITO RAMÍREZ	SUB-SERIE	JAVIER ARJONA PALMA
TEMPORADA	1955 - 1956	FOJAS x LEGAJO	422
FECHA	17 SEP 1955 AL 30 MAY 1956	DOCTOS x LEGAJO	190

DESCRIPCIÓN DEL LEGAJO

RELATIVO A EXPLOTACIÓN SECCIÓN DE CHICLE ZONA NORTE / INFORME AL TERMINO DE
LA TEMPORADA CANTIDADES PRODUCCIÓN SOCIEDAD COOPERATIVAS DICIEMBRE 1955

LEGAJO	0153	CAJA	5
SERIE	MARGARITO RAMÍREZ	SUB-SERIE	JAVIER ARJONA PALMA
TEMPORADA	1955 - 1956	FOJAS x LEGAJO	10
FECHA	MAYO 1958	DOCTOS x LEGAJO	3

DESCRIPCIÓN DEL LEGAJO

CUADRO DE MOVIMIENTO DE MADERA TEMPORADA 55 - 56 DE EXPORTACIÓN RELATIVO
A LIQUIDACIÓN

LEGAJO	0154	CAJA	5
SERIE	MARGARITO RAMÍREZ	SUB-SERIE	JAVIER ARJONA PALMA
TEMPORADA	1955 - 1956	FOJAS x LEGAJO	22
FECHA	18 FEB AL 18 SEP 1956	DOCTOS x LEGAJO	7

DESCRIPCIÓN DEL LEGAJO

SOLICITUD EN COMPRA NACIONAL DE 600.00 HÉCTAREAS / CONTRATO RELATIVO CRÉDITO Y REFACCIÓN POR \$ 13,537.80 FOMENTO SECCIÓN APÍCOLA

LEGAJO	0155	CAJA	5
SERIE	MARGARITO RAMÍREZ	SUB-SERIE	JAVIER ARJONA PALMA
TEMPORADA	1955 - 1956	FOJAS x LEGAJO	4
FECHA	MAYO 1958	DOCTOS x LEGAJO	2

DESCRIPCIÓN DEL LEGAJO

CUADRO QUE CONTIENE EL MOVIMIENTO DE MADERA VALORIZADO TEMPORADA 55 -56

LEGAJO	0156	CAJA	5
SERIE	MARGARITO RAMÍREZ	SUB-SERIE	JAVIER ARJONA PALMA
TEMPORADA	1955 - 1956	FOJAS x LEGAJO	55
FECHA	28 ABR AL 5 MAY 1956	DOCTOS x LEGAJO	9

DESCRIPCIÓN DEL LEGAJO

PEDIMENTO DE EXPORTACIÓN / MADERA CAOBA EN ROLLO COMPROBANTES ANEXOS DESTINO ESTADOS UNIDOS DE VÍA BELIZE, HONDURAS BRITÁNICA 971 TROZAS

LEGAJO	0157	CAJA	5
SERIE	MARGARITO RAMÍREZ	SUB-SERIE	JAVIER ARJONA PALMA
TEMPORADA	1955 - 1956	FOJAS x LEGAJO	25
FECHA	8 AL 10 MAYO 1955	DOCTOS x LEGAJO	4

DESCRIPCIÓN DEL LEGAJO

CONCENTRACIÓN DE DATOS RELATIVO A EXPORTACIÓN DE MADERA EN ROLLO PERMISIONARIOS

LEGAJO	0158	CAJA	5
SERIE	MARGARITO RAMIREZ	SUB-SERIE	JAVIER ARJONA PALMA
TEMPORADA	1955 - 1956	FOJAS x LEGAJO	6
FECHA	MAYO 1958	DOCTOS x LEGAJO	2

DESCRIPCIÓN DEL LEGAJO

LIQUIDACIÓN RELATIVO A EXPORTACIÓN DEL PRECIO EN DÓLARES / GASTOS DE IMPUESTOS DE FLETES SECCIÓN MADERA TEMPORADA 55 - 56

LEGAJO	0159	CAJA	5
SERIE	MARGARITO RAMÍREZ	SUB-SERIE	JAVIER ARJONA PALMA
TEMPORADA	1955 - 1956	FOJAS x LEGAJO	19
FECHA	18 JUL AL 18 OCT 1955	DOCTOS x LEGAJO	16

DESCRIPCIÓN DEL LEGAJO

SOLICITUD PARA ATENCIÓN MÉDICA / CORRESPONDENCIA DE LA SOCIEDAD DE COOPERATIVAS JUAN SARABIA, SECCIÓN CHICLE

LEGAJO	0160	CAJA	5
SERIE	MARGARITO RAMÍREZ	SUB-SERIE	JAVIER ARJONA PALMA
TEMPORADA	1955 - 1956	FOJAS x LEGAJO	49
FECHA	18 MAR 1957 AL 31 AGO 1958	DOCTOS x LEGAJO	24

DESCRIPCIÓN DEL LEGAJO

ESTADO DE CUENTA RELATIVO AL COMISARIADO EJIDAL DE BACALAR 31 DE AGOSTO 1958, CUADRO VALORADO DE GASTOS DE IMPUESTOS Y OTROS, SECCIÓN MADERA TEMPORADA 1955 - 1956

LEGAJO	0161	CAJA	5
SERIE	MARGARITO RAMÍREZ	SUB-SERIE	JAVIER ARJONA PALMA
TEMPORADA	1955 - 1956	FOJAS x LEGAJO	3
FECHA	18 JUN AL 29 SEP 1955	DOCTOS x LEGAJO	3

DESCRIPCIÓN DEL LEGAJO

ESCRITO DIRIGIDO AL C. ADOLFO RUÍZ CORTÍNEZ PRESIDENTE CONSTITUCIONAL EN MÉXICO, RELATIVO A AYUDA DE DAMNIFICADOS DEL CICLÓN JANET EJIDATARIOS POR SACXAN, RÍO HONDO, QUINTANA ROO

LEGAJO	0162	CAJA	5
SERIE	MARGARITO RAMÍREZ	SUB-SERIE	JAVIER ARJONA PALMA
TEMPORADA	1955 - 1956	FOJAS x LEGAJO	16
FECHA	15 ABR 1955 AL 25 ABR 1956	DOCTOS x LEGAJO	13

DESCRIPCIÓN DEL LEGAJO

ACTA DE ASAMBLEA RELATIVO PARA PETICIÓN AL C. GOBERNADOR PARA QUE LA SOCIEDAD DE COOPERATIVA EFECTUEN TRABAJOS DE EXPLOTACIÓN DE MADERA

LEGAJO	0163	CAJA	5
SERIE	MARGARITO RAMÍREZ	SUB-SERIE	JAVIER ARJONA PALMA
TEMPORADA	1955 - 1956	FOJAS x LEGAJO	6
FECHA	29 JUL 1955 AL 26 JUL 1956	DOCTOS x LEGAJO	1

DESCRIPCIÓN DEL LEGAJO

PÓLIZA DE SEGURO CONTRA INCENDIO No. 62533 SECCIÓN CHICLE ZONA NORTE

LEGAJO	0164	CAJA	5
SERIE	MARGARITO RAMÍREZ	SUB-SERIE	JAVIER ARJONA PALMA
TEMPORADA	1955 - 1956	FOJAS x LEGAJO	14
FECHA	30 JUN 1955 AL 29 FEB 1956	DOCTOS x LEGAJO	6

DESCRIPCIÓN DEL LEGAJO

BALANZA DE COMPROBACIÓN DE LA FEDEARCIÓN DE COOPERATIVAS MOVIMIENTOS GENERALES

LEGAJO	0165	CAJA	5
SERIE	MARGARITO RAMÍREZ	SUB-SERIE	JAVIER ARJONA PALMA
TEMPORADA	1955 - 1956	FOJAS x LEGAJO	12
FECHA	13 JUL AL 6 DIC 1955	DOCTOS x LEGAJO	6

DESCRIPCIÓN DEL LEGAJO

DR. A. ZALET A I. AVISO DE BAJA DE TRATAMIENTO MÉDICO, COCINERAS HERIDAS INFECTADAS, QUEMADURAS DE CHECHÉN, PALUDISMO Y POLINEURITIS / CORRESPONDENCIA DE EXTRACTO DE CUENTA SECCIÓN CHICLE SOCIEDAD DE COOPERATIVAS EMILIANO ZAPATA, SECCIÓN CAOBA

LEGAJO	0166	CAJA	5
SERIE	MARGARITO RAMÍREZ	SUB-SERIE	JAVIER ARJONA PALMA
TEMPORADA	1955 - 1956	FOJAS x LEGAJO	11
FECHA	31 ENE 1955 AL 28 ENE 1956	DOCTOS x LEGAJO	8

DESCRIPCIÓN DEL LEGAJO

OFICIO S / N REPORTA SIN MERCANCÍAS Y CONCENTRANDO LA GENTE A LA CENTRAL DESPUÉS DEL CICLÓN JANET SECCIÓN CHICLE COOPERATIVA SIUROB

LEGAJO	0167	CAJA	5
SERIE	MARGARITO RAMÍREZ	SUB-SERIE	JAVIER ARJONA PALMA
TEMPORADA	1955 - 1956	FOJAS x LEGAJO	60
FECHA	12 JUN 1956	DOCTOS x LEGAJO	7

DESCRIPCIÓN DEL LEGAJO

RELATIVO MEDICIONES UBICACIONES / VALOR DE MADERA Y COMPROBACIÓN DE GASTOS / RESULTADO ECONÓMICO DE EXPLOTACIÓN DEL METRO CÚBICO DE ROLLO / COMPARACIÓN DE UTILIDADES

LEGAJO	0168	CAJA	5
SERIE	MARGARITO RAMÍREZ	SUB-SERIE	JAVIER ARJONA PALMA
TEMPORADA	1955 - 1956	FOJAS x LEGAJO	57
FECHA	19 AL 20 JUL 1956	DOCTOS x LEGAJO	5

DESCRIPCIÓN DEL LEGAJO

RELATIVA EXPORTACIÓN MADERA DE CAOBA / CONCENTRACIÓN DE GASTOS PARA COMPROBACIÓN DE GASTOS Y UTILIDADES

LEGAJO	0169	CAJA	5
SERIE	MARGARITO RAMÍREZ	SUB-SERIE	JAVIER ARJONA PALMA
TEMPORADA	1955 - 1956	FOJAS x LEGAJO	50
FECHA	27 FEB AL 15 OCT 1956	DOCTOS x LEGAJO	43

DESCRIPCIÓN DEL LEGAJO

RECIBOS DE PAGO / RELACIÓN DE MERCANCÍAS / IMPORTACIÓN DE CADENAS SECCIÓN MADERA / LIQUIDACIÓN DE EMBARQUE DE MADERA / RELACIÓN DE LA MEDICIÓN DE TROZAS DE CEDRO

LEGAJO	0170	CAJA	5
SERIE	MARGARITO RAMÍREZ	SUB-SERIE	JAVIER ARJONA PALMA
TEMPORADA	1955 - 1956	FOJAS x LEGAJO	269
FECHA	29 DIC 1955 AL 28 NOV 1956	DOCTOS x LEGAJO	269

DESCRIPCIÓN DEL LEGAJO

FACTURAS Y NOTAS EN INGLES RELATIVO A COMERCIO Y TRANSPORTE CON BELIZE HONDURAS BRITÁNICAS Y LA FEDERACIÓN DE COOPERATIVAS, SECCIÓN MADERA

LEGAJO	0171	CAJA	5
SERIE	MARGARITO RAMÍREZ	SUB-SERIE	JAVIER ARJONA PALMA
TEMPORADA	1955 - 1956	FOJAS x LEGAJO	8
FECHA	11 ENE AL 16 ENE 1956	DOCTOS x LEGAJO	6

DESCRIPCIÓN DEL LEGAJO

EXPORTACIÓN RELATIVO AL TERCER EMBARQUE 150,000 KILOS DE CHICLE A NEW ORLEANS ESTADOS UNIDOS DE AMÉRICA EN MOTONAVE HOLANDESA

LEGAJO	0172	CAJA	5
SERIE	MARGARITO RAMÍREZ	SUB-SERIE	JAVIER ARJONA PALMA
TEMPORADA	1955 - 1956	FOJAS x LEGAJO	3
FECHA	8 JUN AL 1 OCT 1955	DOCTOS x LEGAJO	2

DESCRIPCIÓN DEL LEGAJO

AVISO FÁBRICA TENERÍA PACHUCA HIDALGO, RELATIVO A REMISIÓN DE CALZADO TEN-PAC POR 25,884 PESOS

LEGAJO	0173	CAJA	5
SERIE	MARGARITO RAMÍREZ	SUB-SERIE	JAVIER ARJONA PALMA
TEMPORADA	1955 - 1956	FOJAS x LEGAJO	4
FECHA	10 MAY AL 10 NOV 1955	DOCTOS x LEGAJO	4

DESCRIPCIÓN DEL LEGAJO

CONTRATO DE COMPRA VENTA DE MADERA DE CAOBA ASERRADA DE EXPORTACIÓN

LEGAJO	0174	CAJA	5
SERIE	MARGARITO RAMÍREZ	SUB-SERIE	JAVIER ARJONA PALMA
TEMPORADA	1955 - 1956	FOJAS x LEGAJO	30
FECHA	30 NOV 1955 AL 16 JUN 1956	DOCTOS x LEGAJO	19

DESCRIPCIÓN DEL LEGAJO

ESTADO DE CUENTA DE LAS PÉRDIDAS POR LOS CICLONES HILDA Y JANET, REFACCIÓN SECCIÓN CHICLE / GRATIFICACIONES FORESTALES E IMPUESTOS / CONTRIBUCIÓN A LOS DAMNIFICADOS DEL TERRITORIO / LIQUIDACIÓN DE CHICLE

LEGAJO	0175	CAJA	6
SERIE	MARGARITO RAMÍREZ	SUB-SERIE	JAVIER ARJONA PALMA
TEMPORADA	1955 - 1956	FOJAS x LEGAJO	475
FECHA	28 JUL AL 30 NOV 1955	DOCTOS x LEGAJO	573

DESCRIPCIÓN DEL LEGAJO

COOPERATIVA " PETCACAB " COMPROBANTES DE CONTABILIDAD / REPORTES, NOTAS DE COMPRA, MOVIMIENTO DE LOS TRABAJOS Y ANTICIPOS A TRABAJADORES, RECIBOS, RELACIÓN DE MERCANCÍAS, RELACIÓN DE ARTICULOS UTILIZADAS PARA EL SOSTENIMIENTO DE ARRIAS SECCIÓN CHICLE

LEGAJO	0176	CAJA	5
SERIE	MARGARITO RAMÍREZ	SUB-SERIE	JAVIER ARJONA PALMA
TEMPORADA	1955 - 1956	FOJAS x LEGAJO	327
FECHA	31 MAY 1955 AL 1 FEB 1956	DOCTOS x LEGAJO	236

DESCRIPCIÓN DEL LEGAJO

LEGAJO No. 47 DEL DEL FOLIO 9601 AL 9700, RECIBOS DE CAJA DE INGRESOS -EGRESOS / MEMORÁNDUM / SALIDA DE ALMACÉN / AVISO PARA ASIENTO DE DIARIO / LIQUIDACIÓN A TRABAJADORES DE LA FEDERACIÓN DE COOPERATIVA QUINTANA ROO

LEGAJO	0177	CAJA	6
SERIE	MARGARITO RAMÍREZ	SUB-SERIE	JAVIER ARJONA PALMA
TEMPORADA	1955 - 1956	FOJAS x LEGAJO	7
FECHA	23 ENE 1956	DOCTOS x LEGAJO	3

DESCRIPCIÓN DEL LEGAJO

OFICIO PROPORCIONANDO DATOS RELATIVOS PERMISIONARIOS, MAQUINARÍA Y EQUIPO APROVECHAMIENTO E INDUSTRIALIZACIÓN DE MADERAS PRECIOSAS, DESPUÉS DEL CICLÓN JANET

LEGAJO	0178	CAJA	6
SERIE	MARGARITO RAMÍREZ	SUB-SERIE	JAVIER ARJONA PALMA
TEMPORADA	1955 - 1956	FOJAS x LEGAJO	2
FECHA	26 JUL 1955	DOCTOS x LEGAJO	1

DESCRIPCIÓN DEL LEGAJO

OFICIO Y RELACIÓN ANEXO DE TRABAJADORES CON QUIENES INICIO TRABAJOS DE EXPLOTACIÓN DE CHICLE EL SR. CARLOS A. ASENSIO

LEGAJO	0179	CAJA	6
SERIE	MARGARITO RAMÍREZ	SUB-SERIE	JAVIER ARJONA PALMA
TEMPORADA	1955 - 1956	FOJAS x LEGAJO	2
FECHA	26 JUL 1955	DOCTOS x LEGAJO	1

DESCRIPCIÓN DEL LEGAJO

TABLA PARA LA CUBICACIÓN DE MADERAS PRECIOSAS (SIN FECHA) DOCUMENTO PARA EL GENERAL RAFAEL E. MELGAR POR EL C. JESÚS MERCADO JR. ING. FORESTAL APROXIMADO 1935 - 1940

LEGAJO	0180	CAJA	5
SERIE	MARGARITO RAMÍREZ	SUB-SERIE	JAVIER ARJONA PALMA
TEMPORADA	1955 - 1956	FOJAS x LEGAJO	221
FECHA	2 NOV 1955 AL 15 MAR 1956	DOCTOS x LEGAJO	107

DESCRIPCIÓN DEL LEGAJO

LEGAJO No. 021 DEL FOLIO 7001 AL 7100, RECIBOS / SALIDA DE ALMACÉN / AVISO PARA ASIENTO DE DIARIO / CUENTA COMPROBADA DE INGRESOS - EGRESOS DE LA FEDERACIÓN

LEGAJO	0181	CAJA	6
SERIE	MARGARITO RAMÍREZ	SUB-SERIE	JARVIER ARJONA PALMA
TEMPORADA	1955 - 1956	FOJAS x LEGAJO	181
FECHA	10 AL 31 MAY 1956	DOCTOS x LEGAJO	116

DESCRIPCIÓN DEL LEGAJO

LEGAJO No. 071 DEL FOLIO 12001 AL 12100, RECIBOS / MEMORÁNDUMS / PÓLIZA DE SEGURO DE TRANSPORTES / AVISO PARA ASIENTO DE DIARIO

LEGAJO	0182	CAJA	6
SERIE	MARGARITO RAMÍREZ	SUB-SERIE	JAVIER ARJONA PALMA
TEMPORADA	1955 - 1956	FOJAS x LEGAJO	78
FECHA	11 MAY AL 23 AGO 1955	DOCTOS x LEGAJO	71

DESCRIPCIÓN DEL LEGAJO

SR. OSCAR ESCOFFIEZ, TELEGRAMAS / OFICIOS DIVERSOS DE LA FEDERACIÓN COOPERATIVAS DE QUINTANA ROO / AGENCIA EN MÉRIDA, YUCATÁN

LEGAJO	0183	CAJA	6
SERIE	MARGARITO RAMÍREZ	SUB-SERIE	JAVIER ARJONA PALMA
TEMPORADA	1955 - 1956	FOJAS x LEGAJO	220
FECHA	14 JUL AL 16 DIC 1955	DOCTOS x LEGAJO	128

DESCRIPCIÓN DEL LEGAJO

SALIDAS DE ALMACÉN / RECETAS MÉDICAS / RECIBOS DE CAJA INGRESOS - EGRESOS / LIQUIDACIÓN DE CHICLEROS / AVISO PARA ASIENTO DE DIARIO / MEMORÁNDUMS / LIQUIDACIÓN DE CHICLE

LEGAJO	0184	CAJA	6
SERIE	MARGARITO RAMÍREZ	SUB-SERIE	JAVIER ARJONA PALMA
TEMPORADA	1955 - 1956	FOJAS x LEGAJO	20
FECHA	25 NOV 1955 AL 24 FEB 1956	DOCTOS x LEGAJO	5

DESCRIPCIÓN DEL LEGAJO

CRÉDITOS OTORGADOS POR FREIBERG MOHAGANY INT. INC. A LA FEDERACIÓN DE COOPERATIVAS DE QUINTANA ROO / CONTRATO DE COMPRA VENTA DE LA FEDERACIÓN CON LA FREIBERG / TABULADOR PARA TRABAJOS DE EXPLOTACIÓN

LEGAJO	0185	CAJA	6
SERIE	MARGARITO RAMÍREZ	SUB-SERIE	JAVIER ARJONA PALMA
TEMPORADA	1955 - 1956	FOJAS x LEGAJO	264
FECHA	13 ENE AL 10 MAR 1956	DOCTOS x LEGAJO	172

DESCRIPCIÓN DEL LEGAJO

LEGAJO No. 058 DEL FOLIO 10701 AL 10800, RECIBOS DE CAJA DE INGRESOS -EGRESOS / MEMORÁNDUMS / SALIDAS DE ALMACÉN / PÓLIZAS DE SEGUROS DE TRANSPORTES / AVISO PARA ASIENTO DE DIARIO / FACTURAS / SALIDA DE ALMACÉN

LEGAJO	0186	CAJA	6
SERIE	MARGARITO RAMÍREZ	SUB-SERIE	JAVIER ARJONA PALMA
TEMPORADA	1955 - 1956	FOJAS x LEGAJO	211
FECHA	15 MAR AL 17 MAY 1956	DOCTOS x LEGAJO	116

DESCRIPCIÓN DEL LEGAJO

LEG. No. 067 DEL 1101, SALIDA DE ALMACÉN, AVISO PARA ASIENTO DE DIARIO / RECIBOS DE CAJA INGRESOS - EGRESOS / ACTA DE MUERTE DE ACÉMILA / NÓMINA

LEGAJO	0187	CAJA	6
SERIE	MARGARITO RAMÍREZ	SUB-SERIE	JAVIER ARJONA PALMA
TEMPORADA	1955 - 1956	FOJAS x LEGAJO	83
FECHA	2 JUN 1955 AL 14 MAY 1956	DOCTOS x LEGAJO	82

DESCRIPCIÓN DEL LEGAJO

AGENCIA EN MÉRIDA / TELEGRAMAS / ENFERMOS DE COOPERATIVA " LENIN " Y REMESAS DE MERCANCÍAS

LEGAJO	0188	CAJA	6
SERIE	MARGARITO RAMÍREZ	SUB-SERIE	JAVIER ARJONA PALMA
TEMPORADA	1955 - 1956	FOJAS x LEGAJO	187
FECHA	10 FEB AL 6 MAR 1956	DOCTOS x LEGAJO	109

DESCRIPCIÓN DEL LEGAJO

LEG. No. 057 DEL FOLIO 10601 AL 1070 / NÓMINAS / RELACIÓN DE IMPUESTOS RETENIDOS A EMPLEADOS / SALIDA DE ALMACÉN / AVISO PARA ASIENTO DE DIARIO / CUENTA COMPROBADA DE INGRESOS - EGRESOS / CORTE DE CAJA DE AGENCIA DIVISIONAL ZONA NORTE

LEGAJO	0189	CAJA	6
SERIE	MARGARITO RAMÍREZ	SUB-SERIE	JAVIER ARJONA PALMA
TEMPORADA	1955 - 1956	FOJAS x LEGAJO	248
FECHA	7 AGO 1955 AL 24 AGO 1963	DOCTOS x LEGAJO	138

DESCRIPCIÓN DEL LEGAJO

LEG. No. 049 DEL 1908 AL 9820, RECIBOS DE CAJA DE INGRESOS - EGRESOS / SALIDA DE ALMACÉN / OFICIO No. 047 DE 24 DE AGOSTO DE 1963 CON RESPECTO A CAMIONETA CHASIS ESTA DANDO CONTINUIDAD ADEMÁS DOCUMENTOS DEL MISMO CASO / CORTE DE CAJA / LIQUIDACIÓN DE CHICLE / AVISO PARA ASIENTO DE DIARIO

LEGAJO	0190	CAJA	6
SERIE	MARGARITO RAMÍREZ	SUB-SERIE	JAVIER ARJONA PALMA
TEMPORADA	1955 - 1956	FOJAS x LEGAJO	6
FECHA	1 AL 28 JUN 1955	DOCTOS x LEGAJO	1

DESCRIPCIÓN DEL LEGAJO

PRESUPUESTO DE GASTOS DE LA FEDERACIÓN DE COOPERATIVAS DE QUINTANA ROO, PARA TRABAJOS DE EXPLOTACIÓN DE CHICLE QUE SE PRESENTA AL CONSEJO DE ADMINISTRACIÓN

LEGAJO	0191	CAJA	6
SERIE	MARGARITO RAMÍREZ	SUB-SERIE	JAVIER ARJONA PALMA
TEMPORADA	1955 - 1956	FOJAS x LEGAJO	18
FECHA	9 JUN AL 1 JUL 1955	DOCTOS x LEGAJO	7

DESCRIPCIÓN DEL LEGAJO

REPORTES DE ENTRADAS DE MERCANCÍAS AL ALMACÉN DE LA FEDERACIÓN ENCARGADA DE ALMACÉN SR. HUMBOLDT OJEDA

LEGAJO	0192	CAJA	6
SERIE	MARGARITO RAMÍREZ	SUB-SERIE	JAVIER ARJONA PALMA
TEMPORADA	1955 - 1956	FOJAS x LEGAJO	13
FECHA	13 JUL AL 24 DIC 1955	DOCTOS x LEGAJO	13

DESCRIPCIÓN DEL LEGAJO

OFICIOS DE TALLERES BOLIVAR, SOCIEDAD ANÓNIMA COLGATE - PALMOLIVE, SOCIEDAD ANÓNIMA DE IMPRENTA Y RAYADA ALFONSO CONTRERAS ZATAPA Y VARIOS TELEGRAMAS

LEGAJO	0193	CAJA	6
SERIE	MARGARITO RAMÍREZ	SUB-SERIE	JAVIER ARJONA PALMA
TEMPORADA	1955 - 1956	FOJAS x LEGAJO	7
FECHA	22 MAR AL 30 NOV 1956	DOCTOS x LEGAJO	3

DESCRIPCIÓN DEL LEGAJO

CONTRATO DE COMPRA - VENTA DE CAOBA EN ROLLO Y TODOS LOS DEMÁS PRODUCTOS DE ESTA ESPECIE QUE TRAIGA LA FEDERACIÓN CON LA COMPAÑÍA FREIBERG MAHOGANY INTERNACIONAL / OFICIO DE COMPRA DE MADERA ASERRADERO / ESTADO DE CUENTA DE LA CÍA FINANCIERA MEXICANA AL 30 NOVIEMBRE 1956

LEGAJO	0194	CAJA	6
SERIE	MARGARITO RAMÍREZ	SUB-SERIE	JAVIER ARJONA PALMA
TEMPORADA	1955 - 1956	FOJAS x LEGAJO	7
FECHA	22 MAY AL 30 NOV 1956	DOCTOS x LEGAJO	3

DESCRIPCIÓN DEL LEGAJO

CONTRATO DE COMPRA - VENTA DE CAOBA EN ROLLO Y TODOS LOS DÉMAS PRODUCTOS DE ESTA ESPECIE QUE EXTRAIGA LA FEDERACIÓN CON LA COMPAÑÍA FREIBERG MAHOGANY INTERNACIONAL / OFICIO PRECIO DE COMPRA DE MADERA ASERRADA / ESTADO DE CUENTA DE LA CÍA FINANCIERA MEXICANA AL 30 DE NOVIEMBRE DE 1956

LEGAJO	0195	CAJA	6
SERIE	MARGARITO RAMÍREZ	SUB-SERIE	JAVIER ARJONA PALMA
TEMPORADA	1955 - 1956	FOJAS x LEGAJO	67
FECHA	18 AGO 1955 AL 19 ENE 1956	DOCTOS x LEGAJO	67

DESCRIPCIÓN DEL LEGAJO

OFICIOS DE EXPLOTACIONES FORESTALES / DERECHOS DE MONTE CERTIFICADOS DE EXPLOTACIÓN DE LA SECRETARÍA DE AGRICULTURA Y GANADERÍA / AGENCIA GENERAL EN QUINTANA ROO

LEGAJO	0196	CAJA	9
SERIE	MARGARITO RAMÍREZ	SUB-SERIE	JAVIER ARJONA PALMA
TEMPORADA	1955 - 1956	FOJAS x LEGAJO	34
FECHA	21 ENE AL 26 FEB 1956	DOCTOS x LEGAJO	34

DESCRIPCIÓN DEL LEGAJO

SRES. JORGE Y JOSÉ GONZÁLEZ / TELEGRAMAS / SOLICITANDO MAÍZ PARA CONSUMO DE CHICLEROS Y DE LA MULADA / OFICIO QUE CERTIFICA QUE LOS SR. GONZÁLEZ ESTA INSCRITO EN LA SECRETARÍA DE HACIENDA

LEGAJO	0197	CAJA	6
SERIE	MARGARITO RAMÍREZ	SUB-SERIE	JAVIER ARJONA PALMA
TEMPORADA	1955 - 1956	FOJAS x LEGAJO	213
FECHA	7 ENE AL 9 FEB 1956	DOCTOS x LEGAJO	121

DESCRIPCIÓN DEL LEGAJO

No. 048 DEL FOLIO 9701 AL 9800 / RECIBOS DE CAJA INGRESOS - EGRESOS / SALIDA DE ALMACÉN / AVISO PARA ASIENTO DE DIARIO / LIQUIDACIÓN DE CHICLE / MEMORÁNDUMS / ORDEN DE PAGO Y ACUSE DE RECIBO DE EFECTIVO / FACTURAS

LEGAJO	0198	CAJA	6
SERIE	MARGARITO RAMÍREZ	SUB-SERIE	JAVIER ARJONA PALMA
TEMPORADA	1955 - 1956	FOJAS x LEGAJO	186
FECHA	4 FEB 1954 AL 3 MAY 1956	DOCTOS x LEGAJO	132

DESCRIPCIÓN DEL LEGAJO

OFICIOS No. 1081,5207 Y 1934 RELATIVO A EFECTIVO QUE DA LA FEDERACIÓN PARA LA CONSTRUCCIÓN DE CARRETERA CHETUMAL - PETO, DATOS RELATIVOS A EMBARQUES DE CHICLE / FOMENTAR LA APICULTURA EN EL TERRITORIO / INFORMES EN RELACIÓN A LAS CONCECUENCIAS POR LOS CICLONES JANET Y HILDA / MANDATO OTORGADO AL BANCO NACIONAL DE COMERCIO EXTERIOR POR EL GOBIERNO FEDERAL POR VENTA DE CHICLE / CONTRATO DE PROMESA DE VENTA DE CHICLE A VARIAS COMPAÑIAS

LEGAJO	0199	CAJA	6
SERIE	MARGARITO RAMÍREZ	SUB-SERIE	JAVIER ARJONA PALMA
TEMPORADA	1955 - 1956	FOJAS x LEGAJO	223
FECHA	24 JUN 1955 AL 15 JUL 1956	DOCTOS x LEGAJO	221

DESCRIPCIÓN DEL LEGAJO

DOCUMENTOS DE CONTABILIDAD DE LA COOPERATIVA JOSÉ MARÍA MORELOS / ESTADOS DE CUENTA / FACTURA (FARMACIA Y CASA COLDWELL) MEMORÁNDUMS / AVISO PARA ASIENTO DE DIARIO / LIQUIDACIÓN DE CHICLE / HOJA DE DISTRIBUCIÓN DE REMANENTES

LEGAJO	0200	CAJA	6
SERIE	MARGARITO RAMÍREZ	SUB-SERIE	JAVIER ARJONA PALMA
TEMPORADA	1955 - 1956	FOJAS x LEGAJO	185
FECHA	15 AL 31 ENE 1956	DOCTOS x LEGAJO	103

DESCRIPCIÓN DEL LEGAJO

No. DE FOLIO 10301 AL 10400 / AGENCIA DIVISIONAL EN FELIPE CARRILLO PUERTO / RELACIÓN DE TRABAJO DE DIVERSAS COOPERATIVAS QUE CAUSAN EL IMPUESTO SOBRE LA RENTA; CÉDULA IV RELACIÓN DE SOCIOS DE DIVERSAS COOPERATIVAS QUE SALIERON DEBIENDO EFECTIVO Y MERCANCÍA AL FINAL DE LA TEMPORADA

LEGAJO	0201	CAJA	6
SERIE	MARGARITO RAMÍREZ	SUB-SERIE	JAVIER ARJONA PALMA
TEMPORADA	1955 - 1956	FOJAS x LEGAJO	103
FECHA	29 NOV 1955 AL 16 JUN 1956	DOCTOS x LEGAJO	60

DESCRIPCIÓN DEL LEGAJO

EXTRACTO DE CUENTA DE LAS SOCIEDADES COOPERATIVAS A CARGO DE RAMÓN GONZÁLEZ TELLEZ / CERTIFICADO " O " DE LA SECRETARÍA DE ECONOMÍA QUE SE USARÁ PARA INFORMAR CUANDO NO HAYA DATOS QUE A NOTAR EN BOLETOS DE RECOLECCIÓN

LEGAJO	0202	CAJA	6
SERIE	MARGARITO RAMÍREZ	SUB-SERIE	JAVIER ARJONA PALMA
TEMPORADA	1955 - 1956	FOJAS x LEGAJO	332
FECHA	30 ENE AL 31 MAY 1956	DOCTOS x LEGAJO	235

DESCRIPCIÓN DEL LEGAJO

No. 06 DEL FOLIO 11001 AL 11100 / RECIBOS DE CAJA DE INGRESOS - EGRESOS / SALIDA DE ALMACÉN / NOTAS / MEMORÁNDUMS / NÓMINA / AVISO PARA ASIENTO DE DIARIO / FACTURAS / OFICIO REMITE GIRO POSTAL 52148 DE \$500 A CONTRATISTAS DE SERVICIOS POR CONDUCTO DE RUTA 3736 DE LA FEDERACIÓN

LEGAJO	0203	CAJA	6
SERIE	MARGARITO RAMÍREZ	SUB-SERIE	JAVIER ARJONA PALMA
TEMPORADA	1955 - 1956	FOJAS x LEGAJO	38
FECHA	12 FEB AL 10 AGO 1956	DOCTOS x LEGAJO	13

DESCRIPCIÓN DEL LEGAJO

SR. RAMÓN GONZÁLEZ TELLEZ (APICULTURA) / OFICIOS 18 FEBRERO DE 1956 DETALLA LA DOCUMENTACIÓN CON QUE CUENTA PARA AMPLIAR APÍARIO ADEMÁS SOLICITA 1era. PARCIALIDAD DE CRÉDITO POR 3,760.50 9 DE MAYO 1956, SOLICITA CRÉDITO A 2da. PARCIALIDAD / CONTRATO DE APERTURA DE CRÉDITO DE AVÍO Y REFACCIÓN / REPORTES DE INSPECCIÓN / ACTA DE ASAMBLEA / OFICIO DE AUTORIZACIÓN PARA ACUPAR 9 KILOMETRO EJIDO JUAN SARABIA PARA APÍARIO ADJUNTA CROQUIS

LEGAJO	0204	CAJA	6
SERIE	MARGARITO RAMÍREZ	SUB-SERIE	JAVIER ARJONA PALMA
TEMPORADA	1955 - 1956	FOJAS x LEGAJO	13
FECHA	15 ENE AL 12 DIC 1955	DOCTOS x LEGAJO	13

DESCRIPCIÓN DEL LEGAJO

OFICIOS Y TELEGRAMAS DIVERSOS DE LA FEDERACIÓN A AGENCIAS DE MÉRIDA POR MATERIAL DE OFICINA

LEGAJO	0205	CAJA	7
SERIE	MARGARITO RAMÍREZ	SUB-SERIE	JAVIER ARJONA PALMA
TEMPORADA	1955 - 1956	FOJAS x LEGAJO	413
FECHA	25 JUL AL 31 DIC 1955	DOCTOS x LEGAJO	16

DESCRIPCIÓN DEL LEGAJO

SOCIEDAD DE COOPERATIVAS " NOHBEC ", COMPROBANTES DE CONTABILIDAD / REPORTES / MOVIMIENTOS DE TRABAJOS Y ANTICIPOS A TRABAJADORES DE VARIOS MESES / RELACIÓN DE MERCANCÍAS / RELACIÓN DE ALTAS DE TRABAJADORES (SECCIÓN CHICLE)

LEGAJO	0206	CAJA	7
SERIE	MARGARITO RAMÍREZ	SUB-SERIE	JAVIER ARJONA PALMA
TEMPORADA	1955 - 1956	FOJAS x LEGAJO	129
FECHA	10 JUN 1955 AL 21 FEB 1956	DOCTOS x LEGAJO	97

DESCRIPCIÓN DEL LEGAJO

OFICIOS DE AUTORIZACIÓN DE EXPLOTACIÓN A COOPERATIVAS Y PERMISIONARIOS DE CHICLE POR LA SECRETARÍA DE AGRICULTURA Y GANADERÍA AGENCIA GENERAL EN QUINTANA ROO, CONTRATOS DE ARRENDAMIENTO / OFICIOS DE SOLICITUDES DE EXPLOTACIÓN, CRÓQUIS

LEGAJO	0207	CAJA	7
SERIE	MARGARITO RAMÍREZ	SUB-SERIE	JAVIER ARJONA PALMA
TEMPORADA	1955 - 1956	FOJAS x LEGAJO	
FECHA	15 DIC 1955 AL 16 AGOS 1956	DOCTOS x LEGAJO	10

DESCRIPCIÓN DEL LEGAJO

FACTURAS DE ALMACENES DE APROVISIONAMIENTO Y SALIDAS DE ALMACÉN DE FEDERACIÓN DE COOPERATIVAS

LEGAJO	0208	CAJA	7
SERIE	MARGARITO RAMÍREZ	SUB-SERIE	JAVIER ARJONA PALMA
TEMPORADA	1955 - 1956	FOJAS x LEGAJO	249
FECHA	11 OCT AL 13 DIC 1955	DOCTOS x LEGAJO	145

DESCRIPCIÓN DEL LEGAJO

No. 030 DEL FOLIO 7901 AL 8000 / FACTURAS POR MEDICAMENTOS Y ATENCIÓN MÉDICA / AVISO PARA ASIENTO DE DIARIO / PÓLIZA DE SEGURO DE TRANSPORTE CHICLE / GASTOS DE EMBARQUE / TELEGRAMAS / ACUSE DE RECIBO EFECTIVO

LEGAJO	0209	CAJA	7
SERIE	MARGARTO RAMÍREZ	SUB-SERIE	JAVIER ARJONA PALMA
TEMPORADA	1955 - 1956	FOJAS x LEGAJO	39
FECHA	23 NOV AL 14 DIC 1956	DOCTOS x LEGAJO	14

DESCRIPCIÓN DEL LEGAJO

ACTAS DE ASAMBLEA DE LA FEDERACIÓN DE COOPERATIVAS DEL TERRITORIO DE QUINTANA ROO, 14 DE DICIEMBRE 1956 DESIGNACIÓN REPRESENTANTE PARA TRATAR PROBLEMAS DE SOCIEDAD DE COOPERATIVA ESTABLECIDOS EN QUINTANA ROO / 27 DE NOVIEMBRE 1956 INFORME DETALLADO DE CHICLEROS MADEREROS Y SECCIÓN APÍCOLA

LEGAJO	0210	CAJA	7
SERIE	MARGARITO RAMÍREZ	SUB-SERIE	JAVIER ARJONA PALMA
TEMPORADA	1955 - 1956	FOJAS x LEGAJO	86
FECHA	24 AL 26 DE MAYO 1956	DOCTOS x LEGAJO	34

DESCRIPCIÓN DEL LEGAJO

ACTA DE ASAMBLEA 25 DE MAYO 1956 VISITA DE INSPECCIÓN PRACTICADA A LA FEDERACIÓN DE COOPERATIVAS DE QUINTANA ROO / RELACIÓN DE DIVERSAS COOPERATIVAS QUE DEJARON DE FUNCIONAR Y DE HABERSE DESINTEGRADO CERTIFICADO POR EL SECRETARIO GENERAL DEL GOBIERNO DEL TERRITORIO DE QUINTANA ROO / RELACIÓN DE CHICLE EXPLOTADO POR COOPERATIVAS TEMPORADA 1955 - 1956 / RELACIÓN DE TRABAJADORES DE DIVERSAS COOPERATIVAS

LEGAJO	0211	CAJA	7
SERIE	MARGARITO RAMÍREZ	SUB-SERIE	JAVIER ARJONA PALMA
TEMPORADA	1955 - 1956	FOJAS x LEGAJO	140
FECHA	9 JUN 1955 AL 15 JUN 1956	DOCTOS x LEGAJO	120

DESCRIPCIÓN DEL LEGAJO

SOCIEDAD DE COOPERATIVAS " VICENTE GUERRERO ", ESTADOS DE CUENTA/ FACTURAS POR MEDICAMENTO Y ATENCIÓN MÉDICA / RECIBOS DE DIARIO / LIQUIDACIÓN DE CHICLE

LEGAJO	0212	CAJA	7
SERIE	MARGARITO RAMÍREZ	SUB-SERIE	JAVIER ARJONA PALMA
TEMPORADA	1955 - 1956	FOJAS x LEGAJO	140
FECHA	9 JUN 1955 AL 10 JUN 1956	DOCTOS x LEGAJO	125

DESCRIPCIÓN DEL LEGAJO

COOPERATIVA " CECILIO CHI ", ESTADO DE CUENTA / FACTURAS POR MEDICAMENTO Y ATENCIÓN MÉDICA / RECIBOS / AVISO PARA ASIENTO DE DIARIO / LIQUIDACIÓN DE CHICLE / RELACIÓN DE SOCIOS CON SALDO DEUDOR DE LOS REMANENTES DE LA TEMPORADA 1954 - 1955

LEGAJO	0213	CAJA	7
SERIE	MARGARITO RAMÍREZ	SUB-SERIE	JAVIER ARJONA PALMA
TEMPORADA	1955 - 1956	FOJAS x LEGAJO	52
FECHA	30 JUN 1955 AL 15 JUL 1956	DOCTOS x LEGAJO	45

DESCRIPCIÓN DEL LEGAJO

COOPERATIVA " GUADALUPE TUN ", ESTADOS DE CUENTA / AVISO PARA ASIENTO DE DIARIO / FACTURAS POR MEDICAMENTO Y ATENCIÓN MÉDICA / RELACIÓN DE SOCIOS CON SALDO DEUDOR DE REMANENTES TEMPORADA 1954 - 1955

LEGAJO	0214	CAJA	7
SERIE	MARGARITO RAMÍREZ	SUB-SERIE	JAVIER ARJONA PALMA
TEMPORADA	1955 - 1956	FOJAS x LEGAJO	9
FECHA	4 JUN 1955 AL 9 MAY 1956	DOCTOS x LEGAJO	9

DESCRIPCIÓN DEL LEGAJO

INFORMES DE ENFERMOS / TELEGRAMAS RELATIVO A ENFERMOS

LEGAJO	0215	CAJA	7
SERIE	MARGARITO RAMÍREZ	SUB-SERIE	JAVIER ARJONA PALMA
TEMPORADA	1955 - 1956	FOJAS x LEGAJO	11
FECHA	12 OCT AL 7 NOV 1955	DOCTOS x LEGAJO	9

DESCRIPCIÓN DEL LEGAJO

SECCIÓN MADERA, DIVERSOS PAGOS FISCALES DE MADERAS PRECIOSAS / OFICIO No. 009 DEL 7 DE NOVIEMBRE DE 1955, SOLICITA MARGARITO RAMÍREZ AUMENTO DE SUBSIDIO A LAS SECRETARÍA DE HACIENDA Y CRÉDITO PÚBLICO/ OFICIO No. 722 AUTORIZA APROVECHAMIENTO DE MADERAS DERRIBADAS POR CICLONES HILDA Y JANET

LEGAJO	0216	CAJA	7
SERIE	MARGARITO RAMÍREZ	SUB-SERIE	JAVIER ARJONA PALMA
TEMPORADA	1955 - 1956	FOJAS x LEGAJO	240
FECHA	14 DIC 1955 AL 15 FEB 1956	DOCTOS x LEGAJO	127

DESCRIPCIÓN DEL LEGAJO

No. 053 DEL FOLIO 10201 AL 10300, NÓMINA / RECIBOS POR ENTREGA MARQUETAS DE CHICLE / FACTURA DE FEDERACIÓN DE COOPERATIVAS AGENCIA DIVISIONAL EN FELIPE CARRILLO PUERTO, EXTRACTO DE MOVIMIENTO DE CAJA

LEGAJO	0217	CAJA	7
SERIE	MARGARITO RAMÍREZ	SUB-SERIE	JAVIER ARJONA PALMA
TEMPORADA	1955 - 1956	FOJAS x LEGAJO	225
FECHA	10 OCT AL 1 NOV 1955	DOCTOS x LEGAJO	133

DESCRIPCIÓN DEL LEGAJO

No. 013 DEL FOLIO 6201 AL 6300 DE LA FEDERACIÓN / RECIBOS DE CAJA INGRESOS - EGRESOS / LIQUIDACIÓN CHICLERO DE COOPERATIVAS " SUB'TENIENTE LÓPEZ " / FACTURAS / AVISO PARA ASIENTO DE DIARIO

LEGAJO	0218	CAJA	7
SERIE	MARGARITO RAMÍREZ	SUB-SERIE	JAVIER ARJONA PALMA
TEMPORADA	1955 - 1956	FOJAS x LEGAJO	140
FECHA	9 JUN 1955 AL 15 JUN 1956	DOCTOS x LEGAJO	124

DESCRIPCIÓN DEL LEGAJO

COOPERATIVAS PRECURSORES DE LA REVOLUCIÓN, ESTADOS DE CUENTA / FACTURAS / RECIBOS DIVERSOS PARA ASIENTO DE DIARIO (REPARACIÓN VÍA FERROCARRIL FELIPE CARRILLO PUERTO - VIGÍA CHICO) / RELACIÓN DE SOCIOS DE YODZONOT PONIENTE Y LAGUANA KANÁ Y ANEXOS QUE SALIERON DEBIENDO POR REFACCIÓN / RECIBOS DE MARQUETAS ENTREGADAS / LIQUIDACIÓN DE CHICLE / RELACIÓN DE SOCIOS CON SALDO DEUDOR TEMPORADA 1954 - 1955

LEGAJO	0219	CAJA	7
SERIE	MARGARITO RAMÍREZ	SUB-SERIE	JAVIER ARJONA PALMA
TEMPORADA	1955 - 1956	FOJAS x LEGAJO	51
FECHA	9 JUN 1955 AL 5 ABR 1956	DOCTOS x LEGAJO	44

DESCRIPCIÓN DEL LEGAJO

COOPERATIVA " FLORENTINO CITUK ", ESTADO DE CUENTA / AVISO PARA ASIENTO DE DIARIO / FACTURAS POR MEDICAMENTOS Y ATENCIÓN MÉDICA / RECIBOS POR MARQUETAS DE CHICLE DE ENTREGAS / LIQUIDACIÓN DE CHICLE / RELACIÓN DE SOCIOS CON SALDOS DEUDOR TEMPORADA 1954 - 1955

LEGAJO	0220	CAJA	7
SERIE	MARGARITO RAMÍREZ	SUB-SERIE	JAVIER ARJONA PALMA
TEMPORADA	1955 - 1956	FOJAS x LEGAJO	89
FECHA	16 JUN 1955 AL 15 JUL 1956	DOCTOS x LEGAJO	76

DESCRIPCIÓN DEL LEGAJO

COOPERATIVA " TOMÁS CANCHÉ ", ESTADO DE CUENTA / AVISO PARA ASIENTO DE DIARIO / RELACIÓN DE SOCIOS DE X-YATIL QUE SALIERON DEBIENDO POR REFACCIÓN / RECIBOS POR MARQUETAS DE CHICLE ENTREGADAS / LIQUIDACIÓN DE CHICLE / RELACIÓN DE SOCIOS CON SALDO DEUDOR TEMPORADA 1954 - 1955

LEGAJO	0221	CAJA	7
SERIE	MARGARITO RAMÍREZ	SUB-SERIE	JAVIER ARJONA PALMA
TEMPORADA	1955 - 1956	FOJAS x LEGAJO	282
FECHA	23 OCT AL 20 DIC 1955	DOCTOS x LEGAJO	105

DESCRIPCIÓN DEL LEGAJO

AGENCIA DIVISIONAL ZONA NORTE DEL FOLIO No. 8201 AL 8300 / LIQUIDACIÓN DE CHICLE / SALIDA DE ALMACÉN / RECIBOS DE CAJA DE INGRESOS - EGRESOS / AVISO PARA ASIENTO DE DIARIO / CUENTA COMPROBADA DE INGRESOS

LEGAJO	0222	CAJA	7
SERIE	MARGARITO RAMÍREZ	SUB-SERIE	JAVIER ARJONA PALMA
TEMPORADA	1955 - 1956	FOJAS x LEGAJO	138
FECHA	9 JUN 1955 AL 15 JUN 1956	DOCTOS x LEGAJO	121

DESCRIPCIÓN DEL LEGAJO

COOPERATIVA " JOSÉ MARÍA MARÍA PINO SUAREZ " / ESTADOS DE CUENTA / AVISO PARA ASIENTO DE DIARIO / FACTURAS / RECIBOS POR MEDICAMENTOS Y ATENCIÓN MÉDICA / RELACIÓN DE SOCIOS DE VARIOS POBLADOS DE LA COOPERATIVA QUE SALIERON CON SALDO DEUDOR / RECIBOS POR MARQUETAS DE CHICLE ENTREGADOS

LEGAJO	0223	CAJA	7
SERIE	MARGARITO RAMÍREZ	SUB-SERIE	JAVIER ARJONA PALMA
TEMPORADA	1955 - 1956	FOJAS x LEGAJO	178
FECHA	9 JUN 1955 AL 15 JUN 1956	DOCTOS x LEGAJO	163

DESCRIPCIÓN DEL LEGAJO

COOPERATIVAS " ERNESTO CHI ", ESTADOS DE CUENTA / AVISO PARA ASIENTO DE DIARIO / RELACIÓN DE SOCIOS QUE TIENEN SALDO DEUDOR / RECIBOS POR MARQUETAS DE CHICLE ENTREGADOS / LIQUIDACIÓN DE CHICLE

LEGAJO	0224	CAJA	7
SERIE	MARGARITO RAMÍREZ	SUB-SERIE	JAVIER ARJONA PALMA
TEMPORADA	1955 - 1956	FOJAS x LEGAJO	8
FECHA	25 AGO 1955 AL 16 AGO 1957	DOCTOS x LEGAJO	8

DESCRIPCIÓN DEL LEGAJO

COMPAÑÍA MOLINERA VERACRUZANA, SOCIEDAD ANÓNIMA / NOTA DE ABONO / TELEGRAMAS

LEGAJO	0225	CAJA	7
SERIE	MARGARITO RAMÍREZ	SUB-SERIE	JAVIER ARJONA PALMA
TEMPORADA	1955 - 1956	FOJAS x LEGAJO	50
FECHA	14 OCT 1955 AL 20 FEB 1956	DOCTOS x LEGAJO	37

DESCRIPCIÓN DEL LEGAJO

REPORTES DE CHICLE COZUMEL QUINTANA ROO / MOVIMIENTOS DE DIARIOS DEL ALMACÉN DE CHICLE

LEGAJO	0226	CAJA	7
SERIE	MARGARITO RAMÍREZ	SUB-SERIE	JAVIER ARJONA PALMA
TEMPORADA	1955 - 1956	FOJAS x LEGAJO	120
FECHA	9 JUN 1955 AL 15 JUL 1956	DOCTOS x LEGAJO	104

DESCRIPCIÓN DEL LEGAJO

COOPERATIVA " JACINTO PAT ", ESTADOS DE CUENTA / AVISO PARA ASIENTO DE DIARIO / RELACIÓN DE SOCIOS DE DIVERSOS POBLADOS DE LA COOPERATIVA QUE SALIERON DEBIENDO / LIQUIDACIÓN DE CHICLE / RECIBOS POR MARQUETAS DE CHICLE ENTREGADOS

LEGAJO	0227	CAJA	7
SERIE	MARGARITO RAMÍREZ	SUB-SERIE	JAVIER ARJONA PALMA
TEMPORADA	1955 - 1956	FOJAS x LEGAJO	94
FECHA	9 NOV 1955 AL 15 JUN 1956	DOCTOS x LEGAJO	89

DESCRIPCIÓN DEL LEGAJO

COOPERATIVA " FLORENTINO CITUK ", ESTADO DE CUENTA / AVISO PARA ASIENTO DE DIARIO / RECIBOS POR MARQUETAS DE CHICLE ENTREGADO / LIQUIDACIÓN DE CHICLE

LEGAJO	0228	CAJA	7
SERIE	MARGARITO RAMÍREZ	SUB-SERIE	JAVIER ARJONA PALMA
TEMPORADA	1955 - 1956	FOJAS x LEGAJO	229
FECHA	28 OCT 1955 AL 15 ENE 1956	DOCTOS x LEGAJO	126

DESCRIPCIÓN DEL LEGAJO

No. 042 DEL FOLIO 9101 AL 9200 / RECIBOS DE CAJA DE INGRESOS - EGRESOS / NÓMINA / AVISO PARA ASIENTO DE DIARIO / LIQUIDACIÓN DE CHICLE / SALIDA DE ALMACÉN

LEGAJO	0229	CAJA	7
SERIE	MARGARITO RAMÍREZ	SUB-SERIE	JAVIER ARJONA PALMA
TEMPORADA	1955 - 1956	FOJAS x LEGAJO	209
FECHA	12 SEP AL 5 NOV 1955	DOCTOS x LEGAJO	126

DESCRIPCIÓN DEL LEGAJO

No. 014 DEL FOLIO 6301 AL 6400 FACTURA / RECIBOS INGRESOS - EGRESOS / RECIBOS OFICIALES DE LA SECRETARÍA DE HACIENDA Y CRÉDITO PÚBLICO, POR ATENCIÓN MÉDICA Y MEDICAMENTOS, POR MERCANCÍAS, POR RELACIÓN Y ENTREGA DE CHICLE DE VARIAS COOPERATIVAS

LEGAJO	0230	CAJA	7
SERIE	MARGARITO RAMÍREZ	SUB-SERIE	JAVIER ARJONA PALMA
TEMPORADA	1955 - 1956	FOJAS x LEGAJO	15
FECHA	18 ENE 1955 AL 30 MAY 1956	DOCTOS x LEGAJO	15

DESCRIPCIÓN DEL LEGAJO

SR. EDMUNDO E. PARIENTE R. RELATIVO A COMPRA DE MAÍZ

LEGAJO	0231	CAJA	7
SERIE	MARGARITO RAMÍREZ	SUB-SERIE	JAVIER ARJONA PALMA
TEMPORADA	1955 - 1956	FOJAS x LEGAJO	5
FECHA	30 SEP 1955 AL 15 JUN 1956	DOCTOS x LEGAJO	4

DESCRIPCIÓN DEL LEGAJO

COOPERATIVA " AGAPITO CANTÉ ", ESTADOS DE CUENTA / AVISO PARA ASIENTO DE DIARIO / FACTURAS POR MEDICAMENTOS Y ATENCIÓN MÉDICA

LEGAJO	0232	CAJA	7
SERIE	MARGARITO RAMÍREZ	SUB-SERIE	JAVIER ARJONA PALMA
TEMPORADA	1955 - 1956	FOJAS x LEGAJO	9
FECHA	25 ABR AL 17 AGO 1955	DOCTOS x LEGAJO	9

DESCRIPCIÓN DEL LEGAJO

PEDIDOS DE MERCANCÍAS, OFICIOS DE SOLICITUD / REMISIÓN Y DISTRIBUCIÓN POR EL AGENTE GENERAL SR. PEDRO BARTILOTTI QUINTERO

LEGAJO	0233	CAJA	7
SERIE	MARGARITO RAMÍREZ	SUB-SERIE	JAVIER ARJONA PALMA
TEMPORADA	1955 - 1956	FOJAS x LEGAJO	7
FECHA	4 JUN AL 22 JUL 1955	DOCTOS x LEGAJO	6

DESCRIPCIÓN DEL LEGAJO

NOMBRAMIENTOS, RENUNCIAS, LICENCIAS Y CESES / OFICIO No. 007 DEL 4 DE JUNIO DE 1955 CONTIENE INSTRUCCIONES PARA REGULARIZAR EL FUNCIONAMIENTO COMO ENCARGADO DE ALMACENES DE APROVISIONAMIENTO

LEGAJO	0234	CAJA	7
SERIE	MARGARITO RAMIREZ	SUB-SERIE	JAVIER ARJONA PALMA
TEMPORADA	1955 - 1956	FOJAS x LEGAJO	152
FECHA	3 ABR AL 13 NOV 1956	DOCTOS x LEGAJO	152

DESCRIPCIÓN DEL LEGAJO

IMPUESTOS Y DERECHOS / PERMISOS Y CERTIFICADOS EXPLOTACIÓN DE MADERA / ACUSES DE RECIBO, SECCIÓN MADERA

LEGAJO	0235	CAJA	7
SERIE	MARGARITO RAMÍREZ	SUB-SERIE	JAVIER ARJONA PALMA
TEMPORADA	1955 - 1956	FOJAS x LEGAJO	24
FECHA	2 MAY AL 12 DIC 1955	DOCTOS x LEGAJO	24

DESCRIPCIÓN DEL LEGAJO

24 HOJAS REPORTES DE ENTRADAS DE MERCANCÍAS AL ALMACÉN DE COZUMEL
QUINTANA ROO

LEGAJO	0236	CAJA	7
SERIE	MARGARITO RAMÍREZ	SUB-SERIE	JAVIER ARJONA PALMA
TEMPORADA	1955 - 1956	FOJAS x LEGAJO	75
FECHA	11 NOV 1954 AL 19 ABR 1955	DOCTOS x LEGAJO	36

DESCRIPCIÓN DEL LEGAJO

PAGO DE SEGUROS POR FALLECIMIENTOS DE SOCIOS (ENTRE ALGUNAS LA MUERTE DE
UNO POR MORDEDURA DE VÍBORA VENENOSA Y OTRA POR CAERSE DE UN CHICOZAPOTE
) SECCIÓN CHICLE

LEGAJO	0237	CAJA	7
SERIE	MARGARITO RAMÍREZ	SUB-SERIE	JAVIER ARJONA PALMA
TEMPORADA	1955 - 1956	FOJAS x LEGAJO	123
FECHA	14 MAY 1955 AL 15 MAY 1956	DOCTOS x LEGAJO	53

DESCRIPCIÓN DEL LEGAJO

ACTAS TESTIMONIALES, CONSTANCIAS, ACTAS DE COMPARENCIAS / AVISO DE
CONVOCATORIA PARA PAGO DE INDEMNIZACIÓN / ACTAS DE DEFUNCIÓN / TELEGRAMAS
/ CERTIFICADOS DE DIFUNCIÓN

LEGAJO	0238	CAJA	7
SERIE	MARGARITO RAMÍREZ	SUB-SERIE	JAVIER ARJONA PALMA
TEMPORADA	1955 - 1956	FOJAS x LEGAJO	24
FECHA	31 DIC 1954 AL 2 OCT 1955	DOCTOS x LEGAJO	20

DESCRIPCIÓN DEL LEGAJO

COOPERATIVA " SOLFERINO ", RELACIÓN VALORIZADAS DE MERCANCÍAS REMITIDAS / AGENCIA DIVISIONAL ZONA NORTE DE LA FEDERACIÓN COZUMEL, QUINTANA ROO

LEGAJO	0239	CAJA	7
SERIE	MARGARITO RAMÍREZ	SUB-SERIE	JAVIER ARJONA PALMA
TEMPORADA	1955 - 1956	FOJAS x LEGAJO	12
FECHA	12 OCT AL 15 NOV 1955	DOCTOS x LEGAJO	12

DESCRIPCIÓN DEL LEGAJO

EMBARQUE No. 1 DE 2,914 FARDOS CON 200,000 KILOS NETOS Y 203,785.3 KILOS BRUTOS EN MOTONAVE HOLANDESA ANNIE A CONSIGNACIÓN DE WM. WRIGLEY JR.CO. DE CHICAGO ILL, ESTADOS UNIDOS DE AMÉRICA 9 DE NOVIEMBRE DE 1955 DE COZUMEL, QUINTANA ROO

LEGAJO	0240	CAJA	7
SERIE	MARGARITO RAMÍREZ	SUB-SERIE	JAVIER ARJONA PALMA
TEMPORADA	1955 - 1956	FOJAS x LEGAJO	13
FECHA	29 JUL AL 21 OCT 1955	DOCTOS x LEGAJO	13

DESCRIPCIÓN DEL LEGAJO

SR. CARLOS RODRIGUEZ DÍAZ, TELEGRAMAS RELATIVO A COMPRA DE MAÍZ / OFICIOS Y RECIBOS CON RESPECTO A ACÉMILAS DE DIVERSAS COOPERATIVAS

LEGAJO	0241	CAJA	7
SERIE	MARGARITO RAMÍREZ	SUB-SERIE	JAVIER ARJONA PALMA
TEMPORADA	1955 - 1956	FOJAS x LEGAJO	67
FECHA	9 JUL AL 10 DIC 1955	DOCTOS x LEGAJO	636

DESCRIPCIÓN DEL LEGAJO

COOPERATIVA " JOSÉ MARÍA MORELOS ", RELACIONES VALORIZADAS DE MERCANCÍAS REMITIDAS A AGENCIAS DIVISIONALES ZONA NORTE

LEGAJO	0242	CAJA	7
SERIE	MARGARITO RAMÍREZ	SUB-SERIE	JAVIER ARJONA PALMA
TEMPORADA	1955 - 1956	FOJAS x LEGAJO	102
FECHA	31 DIC 1954 AL 15 DIC 1955	DOCTOS x LEGAJO	99

DESCRIPCIÓN DEL LEGAJO

COOPERATIVA " LENIN ", RELACIÓN VALORIZADAS DE MERCANCÍAS REMITIDAS / AGENCIA DIVISIONAL ZONA NORTE, COZUMEL QUINTANA ROO

LEGAJO	0243	CAJA	7
SERIE	MARGARITO RAMÍREZ	SUB-SERIE	JAVIER ARJONA PALMA
TEMPORADA	1955 - 1956	FOJAS x LEGAJO	20
FECHA	2 AGO AL 29 OCT 1955	DOCTOS x LEGAJO	19

DESCRIPCIÓN DEL LEGAJO

COOPERATIVA " KANTUNILKIN ", RELACIONES VALORIZADAS DE MERCANCÍAS REMITIDAS / AGENCIA DIVISIONAL ZONA NORTE, COZUMEL QUINTANA ROO

LEGAJO	0244	CAJA	8
SERIE	MARGARITO RAMÍREZ	SUB-SERIE	JAVIER ARJONA PALMA
TEMPORADA	1955 - 1956	FOJAS x LEGAJO	38
FECHA	31 MAY 1955 AL 31 ENE 1956	DOCTOS x LEGAJO	6

DESCRIPCIÓN DEL LEGAJO

NÓMINA DE DISTRIBUCIÓN DE REMANENTES Y MOVIMIENTOS CONTABLES DE SOCIEDAD COOPERATIVA SECCIÓN CHICLE

LEGAJO	0245	CAJA	8
SERIE	MARGARITO RAMÍREZ	SUB-SERIE	JAVIER ARJONA PALMA
TEMPORADA	1955 - 1956	FOJAS x LEGAJO	96
FECHA	2 JUN 1955 AL 30 ABR 1956	DOCTOS x LEGAJO	67

DESCRIPCIÓN DEL LEGAJO

RELACIÓN DE LAS CANTIDADES EXPORTADAS DE CHICLE A ESTADOS UNIDOS DE AMÉRICA, VÍA PUERTO DE COZUMEL / RECIBOS RELATIVOS A EFECTOS PARA LABORATORIOS DE ANÁLISIS DE CHICLE / TELEGRAMAS Y CORRESPONDENCIA

LEGAJO	0246	CAJA	8
SERIE	MARGARITO RAMÍREZ	SUB-SERIE	JAVIER ARJONA PALMA
TEMPORADA	1955 - 1956	FOJAS x LEGAJO	74
FECHA	1 AGO AL 22 NOV 1955	DOCTOS x LEGAJO	3

DESCRIPCIÓN DEL LEGAJO

LIQUIDACIÓN BODEGUERO / MOVIMIENTO DE LOS TRABAJOS Y ANTICIPOS A TRABAJADORES, SECCIÓN DE CHICLE

LEGAJO	0247	CAJA	8
SERIE	MARGARITO RAMÍREZ	SUB-SERIE	JAVIER ARJONA PALMA
TEMPORADA	1955 - 1956	FOJAS x LEGAJO	107
FECHA	31 DIC 1955 AL 28 ENE 1956	DOCTOS x LEGAJO	18

DESCRIPCIÓN DEL LEGAJO

RELACIÓN DE EQUIPO PARA AREAS / RELACIÓN DE ASAMBLEAS SOCIEDAD DE COOPERATIVAS " PETCACAB " / CONSTANCIA PARA MUERTE DE 3 ACÉMILAS UNA MUERTA POR EL CICLÓN JANET / INVENTARIO DE MERCANCÍAS EN GENERAL / MOVIMIENTOS DE LOS TRABAJOS Y ANTICIPO A TRABAJADORES, SECCIÓN CHICLE

LEGAJO	0248	CAJA	8
SERIE	MARGARITO RAMÍREZ	SUB-SERIE	JAVIER ARJONA PALMA
TEMPORADA	1955 - 1956	FOJAS x LEGAJO	107
FECHA	1 JUL 1955 AL 31 ENE 1956	DOCTOS x LEGAJO	45

DESCRIPCIÓN DEL LEGAJO

DETALLES DE EMBARQUES DE CHICLE DE VIGÍA CHICO A COZUMEL PAILEBOT MARÍA FIDELIA / TELEGRAMA DE 30 DE SEPTIEMBRE DE 1955 / AVISO ATENDIENDO AUXILIO A CHETUMALEÑOS ARRASADOS POR EL CICLÓN / TELEGRAMA 54 CAJAS DE CLAVOS / OFICIO No. 377 SOBRE 2,115.8 KG. DE CHICLE RECHAZADO POR MALA CALIDAD

LEGAJO	0249	CAJA	8
SERIE	MARGARITO RAMÍREZ	SUB-SERIE	JAVIER ARJONA PALMA
TEMPORADA	1955 - 1956	FOJAS x LEGAJO	50
FECHA	31 AGO AL 20 OCT 1955	DOCTOS x LEGAJO	11

DESCRIPCIÓN DEL LEGAJO

RELACIÓN MERCANCÍAS QUE FUERON DISTRIBUIDAS ENTRE FAMILIARES DE TRABAJADORES 28 DE SEPTIEMBRE AL 20 DE OCTUBRE CENTRAL KM. 13, SOCIEDAD COOPERATIVA " SUBTENIENTE LÓPEZ " / RELACIÓN DE CHICLEROS PARA ENTREGAS DE CHICLE / REFACCIÓN SECCIÓN CHICLE / RELACIÓN DE MERCANCÍAS DETERIORADAS POR EL CICLÓN EN CAMPAMENTOS Y CENTRAL

LEGAJO	0250	CAJA	8
SERIE	MARGARITO RAMÍREZ	SUB-SERIE	JAVIER ARJONA PALMA
TEMPORADA	1955 - 1956	FOJAS x LEGAJO	231
FECHA	20 JUL 1955 AL 15 ENE 1956	DOCTOS x LEGAJO	18

DESCRIPCIÓN DEL LEGAJO

RELACIÓN DE MERCANCÍAS Y ÚTILES / LIQUIDACIÓN DE LOS CAMPAMENTOS, 1-2-3 / MOVIMIENTO DE LOS TRABAJOS Y ANTICIPOS A CHICLEROS / INVENTARIO DE ÚTILES DE TRABAJOS Y BIENES SOCIEDAD DE COOPERATIVAS " LÁZARO CÁRDENAS ", SECCIÓN CHICLE

LEGAJO	0251	CAJA	8
SERIE	MARGARITO RAMÍREZ	SUB-SERIE	JAVIER ARJONA PALMA
TEMPORADA	1955 - 1956	FOJAS x LEGAJO	275
FECHA	15 JUL AL 30 OCT 1955	DOCTOS x LEGAJO	15

DESCRIPCIÓN DEL LEGAJO

ACTA DE ASAMBLEA 28 DE SEPTIEMBRE DESPUÉS DEL CICLÓN JANET / LIQUIDACIÓN Y MANEJO DE EFECTIVO Y MERCANCÍAS / RELACIÓN SALDOS DEUDORES / INVENTARIO MULADA Y AVISO / ÚTILES Y EQUIPO / MULAS QUE PERECIERÓN POR EL CICLÓN / INVENTARIO DE MERCANCÍAS DETERIORADAS Y REPARTIDAS A DAMNIFICADOS POR EL CICLÓN / MERCANCÍAS REMITIDAS AL CAMPAMENTO " EL PILÓN " 24 / 9 / 55, SOCIEDAD COOPERATIVA " JUAN SARABIA " DE RÍO HONDO

LEGAJO	0252	CAJA	8
SERIE	MARGARITO RAMÍREZ	SUB-SERIE	JAVIER ARJONA PALMA
TEMPORADA	1955 - 1956	FOJAS x LEGAJO	84
FECHA	15 JUL AL 30 OCT 1955	DOCTOS x LEGAJO	7

DESCRIPCIÓN DEL LEGAJO

MOVIMIENTO DE LOS TRABAJOS Y ANTICIPOS A TRABAJADORES SECCIÓN CHICLE / RECIBOS PARA REFACCIÓN Y LIQUIDACIONES SOCIEDAD DE COOPERATIVAS " BOTES " ZONA SUR

LEGAJO	0253	CAJA	8
SERIE	MARGARITO RAMÍREZ	SUB-SERIE	JAVIER ARJONA PALMA
TEMPORADA	1955 - 1956	FOJAS x LEGAJO	128
FECHA	15 JUL AL 3 NOV 1955	DOCTOS x LEGAJO	6

DESCRIPCIÓN DEL LEGAJO

LIQUIDACIONES / MOVIMIENTOS DE LOS TRABAJADORES Y ANTICIPOS A TRABAJADORES
SECCIÓN CHICLE, COMPROBANTES

LEGAJO	0254	CAJA	8
SERIE	MARGARITO RAMÍREZ	SUB-SERIE	JAVIER ARJONA PALMA
TEMPORADA	1955 - 1956	FOJAS x LEGAJO	71
FECHA	30 JUL AL 14 DIC 1955	DOCTOS x LEGAJO	68

DESCRIPCIÓN DEL LEGAJO

INVENTARIOS Y RELACIONES DE MERCANCÍAS VALORIZADAS / VALES A LA CASA PEDRO
JOAQUÍN / CASA COLDWELL Y CASA ADOLFO KLINGER PARA MERCANCÍAS POR SOCIEDAD
COOPERATIVA " GASPAR ALLENDE " ZONA NORTE

LEGAJO	0255	CAJA	8
SERIE	MARGARITO RAMÍREZ	SUB-SERIE	JAVIER ARJONA PALMA
TEMPORADA	1955 - 1956	FOJAS x LEGAJO	267
FECHA	28 OCT 1955 AL 16 JUN 1956	DOCTOS x LEGAJO	116

DESCRIPCIÓN DEL LEGAJO

ESTADO DE CUENTA SOCIEDAD DE COOPERATIVA NOHBEC / RELACIÓN DE EGRESOS
11,881 PARA SEGURO DE VIDA Y 6012 REFACCIÓN A CUENTA DE SEGURO DE VIDA POR
MUERTE POR MORDEDURA DE SERPIENTE / FACTURA DE MERCANCÍAS / PÉRDIDAS POR
EL CICLÓN HILDA Y JANET / LIQUIDACIÓN DE CHICLE Y REFACCIÓN / FLETES Y
MANIOBRAS CHICLE / IMPUESTOS FORESTALES / ATENCIÓN MÉDICA

LEGAJO	0256	CAJA	8
SERIE	MARGARITO RAMÍREZ	SUB-SERIE	JAVIER ARJONA PALMA
TEMPORADA	1955 - 1956	FOJAS x LEGAJO	39
FECHA	1 OCT 1955 AL 9 ABR 1956	DOCTOS x LEGAJO	16

DESCRIPCIÓN DEL LEGAJO

ESTADO DE CUENTA SOCIEDAD DE COOPERATIVA EJIDAL CHETUMAL / GRATIFICACIÓN FORESTAL / LIQUIDACIÓN DE CHICLE / CONTRIBUCIÓN A DAMNIFICADOS POR EL CICLÓN / MANIOBRAS CHICLE EN BODEGA

LEGAJO	0257	CAJA	8
SERIE	MARGARITO RAMÍREZ	SUB-SERIE	JAVIER ARJONA PALMA
TEMPORADA	1955 - 1956	FOJAS x LEGAJO	131
FECHA	31 JUL AL 19 OCT 1955	DOCTOS x LEGAJO	29

DESCRIPCIÓN DEL LEGAJO

COMPROBANTES / RELACIÓN DE MERCANCÍAS / MOVIMIENTOS DE LOS TRABAJOS Y ANTICIPO A LOS TRABAJADORES SECCIÓN CHICLE, SOCIEDAD DE COOPERATIVA " EMILIANO ZAPATA ", SECCIÓN CAOBA

LEGAJO	0258	CAJA	8
SERIE	MARGARITO RAMÍREZ	SUB-SERIE	JAVIER ARJONA PALMA
TEMPORADA	1955 - 1956	FOJAS x LEGAJO	226
FECHA	31 AGO 1955 AL 6 FEB 1956	DOCTOS x LEGAJO	23

DESCRIPCIÓN DEL LEGAJO

RELACIÓN DE CHICLEROS COOPERATIVA " FRANCISCO I. MADERO " / MOVIMIENTOS DE LOS TRABAJOS Y ANTICIPO A LOS TRABAJADORES / RELACIÓN DE MERCANCÍAS / LIQUIDACIÓN DE CAMPAMENTO

LEGAJO	0259	CAJA	8
SERIE	MARGARITO RAMÍREZ	SUB-SERIE	JAVIER ARJONA PALMA
TEMPORADA	1955 - 1956	FOJAS x LEGAJO	94
FECHA	12 JUL 1955 AL 15 JUN 1956	DOCTOS x LEGAJO	37

DESCRIPCIÓN DEL LEGAJO

ESTADO DE CUENTA SOCIEDAD DE COOPERATIVAS LIMITADAS " SOLFERINO " /
RELACIÓN DE CHICLE RECHAZADA / REFACCIÓN SECCIÓN CHICLE / LIQUIDACIONES
FACTURA No. 0538; 280 RELATIVO A CASA COLDWEL/ FARMACIA Y PEDRO JOAQUÍN E
HIJOS / FACTURA 429, ALMACÉN DE APROVECHAMIENTO ZONA NORTE / NÓMINA DE
REMANENTES

LEGAJO	0260	CAJA	8
SERIE	MARGARITO RAMÍREZ	SUB-SERIE	JAVIER ARJONA PALMA
TEMPORADA	1955 - 1956	FOJAS x LEGAJO	215
FECHA	1 SEP AL 5 OCT 1955	DOCTOS x LEGAJO	72

DESCRIPCIÓN DEL LEGAJO

NÓMINA RELATIVO LEVANTAR ESCOMBROS CHICLE Y MERCANCÍAS FEDERACIÓN DE
COOPERATIVAS 1 DE OCTUBRE DE 1955 / REFACCIÓN SECCIÓN CHICLE / FACTURA PARA
COMPRA DE MAÍZ / SEGURO DE TRANSPORTE / CUENTA MENSUAL AGENCIA MÉRIDA /
FACTURA PARA MERCANCÍAS

LEGAJO	0261	CAJA	8
SERIE	MARGARITO RAMÍREZ	SUB-SERIE	JAVIER ARJONA PALMA
TEMPORADA	1955 - 1956	FOJAS x LEGAJO	2
FECHA	7 AL 14 JUL 1955	DOCTOS x LEGAJO	2

DESCRIPCIÓN DEL LEGAJO

OFICIO No. 123 REMITENTE CIRCULAR No. 96, RELATIVO A MEJORAR LA CALIDAD DEL
CHICLE EN QUINTANA ROO, FIRMA MARGARITO RAMÍREZ

LEGAJO	0262	CAJA	8
SERIE	MARGARITO RAMÍREZ	SUB-SERIE	JAVIER ARJONA PALMA
TEMPORADA	1955 - 1956	FOJAS x LEGAJO	54
FECHA	30 AL 15 OCT 1955	DOCTOS x LEGAJO	4

DESCRIPCIÓN DEL LEGAJO

OFICIO No. 069 RELATIVO A FOMENTO APÍCOLA CON FONDO PREVENSIÓN SOCIAL DE COOPERATIVAS / CIRCULAR No. 096 RELATIVO A MEJORAR LA CALIDAD DEL CHICLE / RELACIÓN NOMINAL DE EMPLEADOS DE LA FEDERACIÓN DE COOPERATIVAS POR TRES MESES DE SUELDO POR EL CICLÓN JANET PARA TODOS FIRMA MARGARITO RAMÍREZ

LEGAJO	0263	CAJA	8
SERIE	MARGARITO RAMÍREZ	SUB-SERIE	JAVIER ARJONA PALMA
TEMPORADA	1955 - 1956	FOJAS x LEGAJO	72
FECHA	17 JUN 1955 AL 2 JUN 1956	DOCTOS x LEGAJO	36

DESCRIPCIÓN DEL LEGAJO

OFICIO No. 008, INFORME SECRETARÍA DE ECONOMÍA NACIONAL Y FOMENTO COOPERATIVA / RELACIÓN 03422 EXISTENCIA Y FUNCIONAMIENTO PLAZO 10 DÍAZ PARA INFORMAR IRREGULARIDADES DE LA SOCIEDAD DE COOPERATIVAS

LEGAJO	0264	CAJA	8
SERIE	MARGARITO RAMÍREZ	SUB-SERIE	JAVIER ARJONA PALMA
TEMPORADA	1955 - 1956	FOJAS x LEGAJO	54
FECHA	1 JUL 1955 AL 3 MAY 1956	DOCTOS x LEGAJO	43

DESCRIPCIÓN DEL LEGAJO

EMBARQUE DE TONELADAS DE PUERTO JUÁREZ A COZUMEL / RELACIÓN DE ALTAS Y BAJAS SECCIÓN CHICLE / CROQUIS DE TERRENO DE EXPLOTACIÓN DE CHICLE / CORRESPONDENCIA ENRIQUE VALES

LEGAJO	0265	CAJA	8
SERIE	MARGARITO RAMÍREZ	SUB-SERIE	JAVIER ARJONA PALMA
TEMPORADA	1955 - 1956	FOJAS x LEGAJO	79
FECHA		DOCTOS x LEGAJO	33

DESCRIPCIÓN DEL LEGAJO

OFICIO No. 722, RELATIVO A LOS TRABAJOS DE EXPLOTACIÓN DE CHICLE SIN AUTORIZACIÓN DE LA SECRETARÍA DEL RAMO / IMPUESTOS FORESTALES / COPIA CERTIFICADOS EXPORTACIÓN MADERA VÍA BELIZE, HONDURAS BRITÁNICAS

LEGAJO	0266	CAJA	8
SERIE	MARGARITO RAMÍREZ	SUB-SERIE	JAVIER ARJONA PALMA
TEMPORADA	1955 - 1956	FOJAS x LEGAJO	111
FECHA	21 MAY 1955 AL 8 MAY 1956	DOCTOS x LEGAJO	72

DESCRIPCIÓN DEL LEGAJO

OFICIO SIN No. 8 DE MAYO DE 1956, RELATIVO A LA COMPRA DE GRANDES CANTIDADES DE MAÍZ / OFICIO SIN No. 18 ENERO 1956, RELATIVO A GESTIONARSE SE PROHIBÍA LA SALIDA DE MAÍZ FUERA DEL TERRITORIO DE QUINTANA ROO / OFICIO SIN No. 28 NOVIEMBRE 1955 CONCENTRACIÓN DE CHICLE A COZUMEL Y REFACCIÓN MEMORÁNDUM 26 DE AGOSTO 1955, RELATIVO A VENTAS DE LICOR EN LAS CENTRALES CHICLERAS

LEGAJO	0267	CAJA	8
SERIE	MARGARITO RAMÍREZ	SUB-SERIE	JAVIER ARJONA PALMA
TEMPORADA	1955 - 1956	FOJAS x LEGAJO	122
FECHA	20 SEP AL 8 OCT 1955	DOCTOS x LEGAJO	106

DESCRIPCIÓN DEL LEGAJO

REFACCIÓN SECCIÓN CHICLE, RELACIÓN PARA MANIOBRAS, MERCANCÍAS Y CHICLE / NÓMINA DE EMPLEADOS ZONA NORTE / NÓMINA 7 DE OCTUBRE 1955 LEVANTAR ESCOMBROS CHICLE LIMPIEZA DE MERCANCÍAS FEDERACIÓN DE COOPERATIVAS DE QUINTANA ROO / RECIBOS DEL 8 DE OCTUBRE DE 1955 EFECTIVO A CUENTA DE SUELDOS COMO COCINERA SECCIÓN CHICLE / CUENTA COMPROBADA ZONA NORTE / OFICIO No. 222 ACUSE DE EFECTIVO ZONA NORTE

LEGAJO	0268	CAJA	8
SERIE	MARGARITO RAMÍREZ	SUB-SERIE	JAVIER ARJONA PALMA
TEMPORADA	1955 - 1956	FOJAS x LEGAJO	24
FECHA	12 OCT 1955 AL 28 MAY 1956	DOCTOS x LEGAJO	20

DESCRIPCIÓN DEL LEGAJO

OFICIOS ACUSE DE EFECTIVO PARA ATENCIÓN AGENCIA DIVISIONAL ZONA NORTE, SECCIÓN CHICLE

LEGAJO	0269	CAJA	8
SERIE	MARGARITO RAMÍREZ	SUB-SERIE	JAVIER ARJONA PALMA
TEMPORADA	1955 - 1956	FOJAS x LEGAJO	2
FECHA	14 JUL 1955 AL 18 OCT 1956	DOCTOS x LEGAJO	2

DESCRIPCIÓN DEL LEGAJO

RECIBO DE ACUSE DE EFECTIVO PARA ATENCIÓN AGENCIA DIVISIONAL ZONA CENTRO SECCIÓN CHICLE

LEGAJO	0270	CAJA	8
SERIE	MARGARITO RAMÍREZ	SUB-SERIE	JAVIER ARJONA PALMA
TEMPORADA	1955 - 1956	FOJAS x LEGAJO	125
FECHA	30 SEP AL 17 OCT 1955	DOCTOS x LEGAJO	22

DESCRIPCIÓN DEL LEGAJO

RECIBO PARA MANEJO DE DURMIENTES FERROCARRIL VIGÍA CHICO A FELIPE CARRILLO PUERTO / FACTURA PARA ATENCIÓN Y MEDICINAS A SOCIOS DE COOPERATIVAS ZONA CENTRO / RELACIÓN FACTURA No. 5677 DE MERCANCÍA PARA DAMNIFICADOS DEL CICLÓN 16 DE SEPTIEMBRE SALDO DEUDOR CUENTA PIGNORADORES DE DIEZ SOCIEDADES DE COOPERATIVAS ZONA CENTRO / MOVIMIENTO DE CAJA

LEGAJO	0271	CAJA	8
SERIE	MARGARITO RAMÍREZ	SUB-SERIE	JAVIER ARJONA PALMA
TEMPORADA	1955 - 1956	FOJAS x LEGAJO	328
FECHA	1 SEP AL 30 NOV 1955	DOCTOS x LEGAJO	201

DESCRIPCIÓN DEL LEGAJO

REFACCIÓN, MERCANCÍAS Y CONCENTRACIÓN DE CHICLE / DAÑOS AL BARCO VERACRUZ 27 DE SEPTIEMBRE DE 1955 / TELEGRAMA EFECTOS DEL CICLÓN HILDA 16 DE SEPTIEMBRE DE 1955 VIGÍA CHICO / OFICIO No. 372 RELATIVO A CHICLE EXTRAVIADO POR EL CICLÓN 16 DE SEPTIEMBRE VIGÍA CHICO / OFICIO No. 474 RELATIVO A INDEMNIZACIÓN A FALLECIDO EN VIGÍA CHICO

LEGAJO	0272	CAJA	9
SERIE	MARGARITO RAMÍREZ	SUB-SERIE	JAVIER ARJONA PALMA
TEMPORADA	1955 - 1956	FOJAS x LEGAJO	79
FECHA	11 ENE 1955 AL 12 MAR 1956	DOCTOS x LEGAJO	62

DESCRIPCIÓN DEL LEGAJO

OFICIOS DE AUTORIZACIÓN DE EMBARQUE / AUTORIZACIÓN DE EXPLOTACIÓN MADERA DERRIVADA POR EL CICLÓN JANET / CERTIFICACIÓN DE EXPLOTACIÓN / DISTRIBUCIÓN DE 962,500.00 KGS CON ESPECIFICACIÓN MEDIO DE TRANSPORTE / PUNTOS DE EMBARQUE Y DESTINOS CIRCULARES / CONOCIMIENTOS DE EMBARQUE

LEGAJO	0273	CAJA	9
SERIE	MARGARITO RAMÍREZ	SUB-SERIE	JAVIER ARJONA PALMA
TEMPORADA	1955 - 1956	FOJAS x LEGAJO	47
FECHA	25 OCT 1954 AL 4 ABR 1956	DOCTOS x LEGAJO	31

DESCRIPCIÓN DEL LEGAJO

CONFEDERACIÓN NACIONAL COOPERATIVAS DE LA REPÚBLICA MEXICANA / CIRCULARES / CONVOCATORIAS / PROMOCIÓN DE LIQUIDACIÓN COOPERATIVA " JUSTO SIERRA " / RENOVACIÓN DE PROMOCIÓN

LEGAJO	0274	CAJA	9
SERIE	MARGARITO RAMÍREZ	SUB-SERIE	JAVIER ARJONA PALMA
TEMPORADA	1955 - 1956	FOJAS x LEGAJO	234
FECHA	3 NOV AL 28 DIC 1955	DOCTOS x LEGAJO	141

DESCRIPCIÓN DEL LEGAJO

No. 036 DEL FOLIO 8501 AL 8600, SALIDA DE ALMACÉN / LIQUIDACIÓN DE CHICLEROS / RECIBOS DE CAJA DE EGRESOS - INGRESOS / RECIBOS DE ENTREGA DE CHICLE / AVISO PARA ASIENTO DE DIARIO / RELACIÓN DE MERCANCÍAS REMITIDAS A DIVERSAS COOPERATIVAS EN CAMIÓN DE SR. ANDRES KING / LIQUIDACIÓN DE CHICLE / FACTURAS

LEGAJO	0275	CAJA	9
SERIE	MARGARITO RAMÍREZ	SUB-SERIE	JAVIER ARJONA PALMA
TEMPORADA	1955 - 1956	FOJAS x LEGAJO	249
FECHA	24 OCT AL 23 DIC 1955	DOCTOS x LEGAJO	106

DESCRIPCIÓN DEL LEGAJO

No. 035 DEL FOLIO 8401 AL 8500, PÓLIZA DE SEGUROS DE TRANSPORTE DE LA CONTINENTAL / RECIBOS DE CAJA DE INGRESOS - EGRESOS / SALIDA DE ALMACÉN / AVISO PARA ASIENTO DE DIARIO / LIQUIDACIÓN DE CHICLE

LEGAJO	0276	CAJA	9
SERIE	MARGARITO RAMÍREZ	SUB-SERIE	JAVIER ARJONA PALMA
TEMPORADA	1955 - 1956	FOJAS x LEGAJO	5
FECHA	8 JUL AL 18 SEP 1955	DOCTOS x LEGAJO	5

DESCRIPCIÓN DEL LEGAJO

COOPERATIVA ZONA SUR " JUSTO SIERRA " OFICIO REMISIÓN 83 MARQUETAS DE CHICLE / SOLICITA COLABORACIÓN PARA FORMULAR ESTUDIOS DASONÓMICOS / ACTA DE ASAMBLEA PARA RENOVAR DIRECTIVA DE LA COOPERATIVA

LEGAJO	0277	CAJA	9
SERIE	MARGARITO RAMÍREZ	SUB-SERIE	JAVIER ARJONA PALMA
TEMPORADA	1955 - 1956	FOJAS x LEGAJO	302
FECHA	2 NOV 1955 AL 3 ENE 1956	DOCTOS x LEGAJO	206

DESCRIPCIÓN DEL LEGAJO

No. 037 DEL FOLIO 8601 AL 8700, AVISO PARA ASIENTO DE DIARIO / RECIBOS DE CAJA DE INGRESOS - EGRESOS / SALIDA DE ALMACÉN / NÓMINA / TELEGRAMAS / LIQUIDACIÓN DE CHICLEROS / RECIBO OFICIAL EXPLOTACIÓN DE CHICLEROS / RECIBO OFICIAL EXPLOTACIÓN EQUIPO FLOTANTE MOTOR COLOSO RUTA POSTAL CHETUMAL - TRES GARANTÍAS

LEGAJO	0278	CAJA	9
SERIE	MARGARITO RAMÍREZ	SUB-SERIE	JAVIER ARJONA PALMA
TEMPORADA	1955 - 1956	FOJAS x LEGAJO	43
FECHA	7 NOV 1953 AL 8 MAR 1956	DOCTOS x LEGAJO	36

DESCRIPCIÓN DEL LEGAJO

SECRETARÍA DE HACIENDA Y CRÉDITO PÚBLICO; OFICIO No. 995 COTIZACIÓN DE CHICLE / RELACIÓN DE SOCIEDADES COOPERATIVAS VOLUMEN DE PRODUCCIÓN E IMPORTE / OFICIO No. 1003 REQUIERE PASE A COOPERATIVAS PARA COMPROBAR PAGO DE CÉDULA IV

LEGAJO	0279	CAJA	9
SERIE	MARGARITO RAMÍREZ	SUB-SERIE	JAVIER ARJONA PALMA
TEMPORADA	1955 - 1956	FOJAS x LEGAJO	10
FECHA	14 JUL AL 30 JUN 1955	DOCTOS x LEGAJO	8

DESCRIPCIÓN DEL LEGAJO

INFORMES AL CONSEJO DE ADMINISTRACIÓN / OFICIOS A LAS DIVERSAS COOPERATIVAS POR DON MARGARITO RAMÍREZ / PRESIDENTE DEL CONSEJO DE ADMINISTRACIÓN / RELATIVO ACUERDO SUGIERE LA CONVENIENCIA DE UTILIZAR FONDOS DE PREVISIÓN SOCIAL PARA FOMENTO Y EXPLOTACIÓN DE APIARIOS / OFICIO SRA. MARÍA GARABANA, SOLICITA COMPRA DE TERRENO DE LA FEDERACIÓN DE COOPERATIVA

LEGAJO	0280	CAJA	9
SERIE	MARGARITO RAMÍREZ	SUB-SERIE	JAVIER ARJONA PALMA
TEMPORADA	1955 - 1956	FOJAS x LEGAJO	24
FECHA	11 OCT 1955 AL 23 MAY 1956	DOCTOS x LEGAJO	22

DESCRIPCIÓN DEL LEGAJO

BANCO NACIONAL DE MÉXICO, SUCURSAL EN CHETUMAL, OFICIO Y TALONARIOS DE CUENTA DE CHEQUES

LEGAJO	0281	CAJA	9
SERIE	MARGARITO RAMÍREZ	SUB-SERIE	JAVIER ARJONA PALMA
TEMPORADA	1955 - 1956	FOJAS x LEGAJO	182
FECHA	15 ENE 1955 AL 30 ENE 1956	DOCTOS x LEGAJO	125

DESCRIPCIÓN DEL LEGAJO

COOPERATIVAS SOLFERINO Y ÁLVARO OBREGÓN, DOCUMENTOS DE DICIEMBRE Y ENERO / ENTREGAS DE CHICLE / VENTAS DE MERCANCÍAS A SOCIOS / NOTAS POR TELEGRAMAS / MOVIMIENTOS DE TRABAJOS Y ANTICIPOS A TRABAJADORES

LEGAJO	0282	CAJA	9
SERIE	MARGARITO RAMÍREZ	SUB-SERIE	JAVIER ARJONA PALMA
TEMPORADA	1955 - 1956	FOJAS x LEGAJO	300
FECHA	5 AL 30 SEP 1955	DOCTOS x LEGAJO	185

DESCRIPCIÓN DEL LEGAJO

COOPERATIVA " GASPAR ALLENDE ", PLAYA DEL CARMEN QUINTANA ROO / AGENCIA DIVISIONAL ZONA NORTE / DOCUMENTOS DE CONTABILIDAD / MOVIMIENTOS DE TRABAJOS Y ANTICIPOS A TRABAJADORES / NOTAS Y RECIBOS

LEGAJO	0283	CAJA	9
SERIE	MARGARITO RAMÍREZ	SUB-SERIE	JAVIER ARJONA PALMA
TEMPORADA	1955 - 1956	FOJAS x LEGAJO	256
FECHA	11 AL 31 DIC 1955	DOCTOS x LEGAJO	125

DESCRIPCIÓN DEL LEGAJO

COOPERATIVAS " GASPAR ALLENDE ", PLAYA DEL CARMEN / DOCUMENTOS DE CONTABILIDAD / MOVIMIENTO DE LOS TRABAJOS Y ANTICIPOS A TRABAJADORES

LEGAJO	0284	CAJA	9
SERIE	MARGARITO RAMÍREZ	SUB-SERIE	JAVIER ARJONA PALMA
TEMPORADA	1955 - 1956	FOJAS x LEGAJO	261
FECHA	10 ENE 1955 AL 31 ENE 1956	DOCTOS x LEGAJO	162

DESCRIPCIÓN DEL LEGAJO

COOPERATIVA " KANTUNILKIN ", INFORME DE DOCUMENTOS DE CONTABILIDAD CORRESPONDIENTE A MESES DE DICIEMBRE 1955 Y ENERO 1956 / RELACIÓN DE MERCANCÍAS DE FÁCIL DESCOMPOSICIÓN QUE SE ENTREGA A LA AGENCIA DIVISIONAL ZONA NORTE / MOVIMIENTOS DE LOS TRABAJADORES Y ANTICIPOS A TRABAJADORES

LEGAJO	0285	CAJA	9
SERIE	MARGAIRTO RAMÍREZ	SUB-SERIE	JAVIER ARJONA PALMA
TEMPORADA	1955 - 1956	FOJAS x LEGAJO	480
FECHA	23 SEP AL 18 OCT 1955	DOCTOS x LEGAJO	308

DESCRIPCIÓN DEL LEGAJO

RECIBOS POR ENTREGAS MARQUETAS DE CHICLE DE SOCIOS / RECIBOS POR REFACCIÓN A SOCIOS

LEGAJO	0286	CAJA	9
SERIE	MARGARITO RAMÍREZ	SUB-SERIE	JAVIER ARJONA PALMA
TEMPORADA	1955 - 1956	FOJAS x LEGAJO	207
FECHA	15 OCT AL 21 DIC 1955	DOCTOS x LEGAJO	108

DESCRIPCIÓN DEL LEGAJO

No. 034 DEL FOLIO 8301 AL 8400 RECIBOS / NÓMINA DE TRABAJADORES / RECIBOS DE CAJA DE INGRESOS - EGRESOS / AVISO PARA ASIENTO DE DIARIO / SALIDA DE ALMACÉN / PÓLIZAS DE SEGURO DE TRANSPORTES

LEGAJO	0287	CAJA	9
SERIE	MARGARITO RAMÍREZ	SUB-SERIE	JAVIER ARJONA PALMA
TEMPORADA	1955 - 1956	FOJAS x LEGAJO	270
FECHA	14 SEP 1955 AL 15 MAR 1956	DOCTOS x LEGAJO	172

DESCRIPCIÓN DEL LEGAJO

No. 059 DEL 10801 AL 10900. SALIDA DE ALMACÉN / AVISO PARA ASIENTO DE DIARIO / RECIBOS DE CAJA DE EGRESOS - INGRESOS / PÓLIZAS DE SEGURO DE TRANSPORTES / MEMORÁNDUMS / NÓMINA / TELEGRAMAS ORDINARIOS

LEGAJO	0288	CAJA	9
SERIE	MARGARITO RAMÍREZ	SUB-SERIE	JAVIER ARJONA PALMA
TEMPORADA	1955 - 1956	FOJAS x LEGAJO	231
FECHA	23 MAY 1955 AL 16 MAR 1956	DOCTOS x LEGAJO	220

DESCRIPCIÓN DEL LEGAJO

FORMATOS COPIAS DE CONOCIMIENTOS DE EMBARQUES DE MERCANCÍAS REMITIDAS A LAS COOPERATIVAS ZONA NORTE Y ZONA CENTRO

LEGAJO	0289	CAJA	9
SERIE	MARGARITO RAMÍREZ	SUB-SERIE	JAVIER ARJONA PALMA
TEMPORADA	1955 - 1956	FOJAS x LEGAJO	290
FECHA	25 ENE 1955 AL 28 MAY 1956	DOCTOS x LEGAJO	255

DESCRIPCIÓN DEL LEGAJO

TELEGRAMAS / AVISO DE ACCIDENTES Y DATOS A PROPORCIONAR / RENUNCIA DEL C. BERNABÉ MORALES SIBAJA COMO ADMINISTRADOR DEL FERROCARRIL FORESTAL DE FELIPE CARRILLO PUERTO - VIGÍA CHICO / DOCUMENTOS APOYANDO SOLICITUD DE CONSTRUCCIÓN DE ESCUELA EN YAXLEY / ESTADO DE CUENTA, LISTA DE PRECIOS DE MERCANCIAS EN BODEGAS DE COOPERATIVA / SOLICITUD DE COTIZACIÓN DE CHICLE Y PIMIENTA POR LA COMPANY. CÍA

LEGAJO	0290	CAJA	9
SERIE	MARGARITO RAMÍREZ	SUB-SERIE	JAVIER ARJONA PALMA
TEMPORADA	1955 - 1956	FOJAS x LEGAJO	46
FECHA	31 JUL AL 15 OCT 1955	DOCTOS x LEGAJO	36

DESCRIPCIÓN DEL LEGAJO

COOPERATIVA " MORELOS ", RELACIÓN DE MERCANCIAS REMITIDAS A CAMPAMENTOS / MOVIMIENTOS DE LOS TRABAJOS Y ANTICIPOS A TRABAJADORES / LIQUIDACIÓN DE BODEGA / RELACIÓN DE MERCANCIAS Y DONATIVOS PARA DAMNIFICADOS DEL CICLÓN JANET

LEGAJO	0291	CAJA	10
SERIE	MARGARITO RAMÍREZ	SUB-SERIE	JAVIER ARJONA PALMA
TEMPORADA	1955 - 1956	FOJAS x LEGAJO	12
FECHA	26 NOV 1955	DOCTOS x LEGAJO	

DESCRIPCIÓN DEL LEGAJO

OFICIO RELATIVO AL IMPUESTO SOBRE LA RENTA SOBRE ESTADÍSTICAS DEL IMPUESTO

LEGAJO	0291 "A"	CAJA	10
SERIE	MARGARITO RAMÍREZ	SUB-SERIE	JAVIER ARJONA PALMA
TEMPORADA	1955 - 1956	FOJAS x LEGAJO	326
FECHA	7 AL 31 AGO 1955	DOCTOS x LEGAJO	182

DESCRIPCIÓN DEL LEGAJO

COOPERATIVA " KANTUNILKIN ", RECIBOS EN CUANTO A PAGOS DE MARQUETAS DE CHICLE Y SERVICIOS PRESTADOS

LEGAJO	0292	CAJA	10
SERIE	MARGARITO RAMÍREZ	SUB-SERIE	JAVIER ARJONA PALMA
TEMPORADA	1955 - 1956	FOJAS x LEGAJO	131
FECHA	29 ABR AL 15 JUL 1955	DOCTOS x LEGAJO	4

DESCRIPCIÓN DEL LEGAJO

DESCUENTOS RELATIVO A COMPRA DE CALZADO DE LA FÁBRICA CRUCERO " SVH ", LISTA DE PRECIOS DE CATÁLOGOS EN HOJAS MEMBRETADAS DE CORRESPONDENCIA

LEGAJO	0292 "A"	CAJA	10
SERIE	MARGARITO RAMÍREZ	SUB-SERIE	JAVIER ARJONA PALMA
TEMPORADA	1955 - 1956	FOJAS x LEGAJO	3
FECHA	26 ABR AL 13 JUL 1955	DOCTOS x LEGAJO	3

DESCRIPCIÓN DEL LEGAJO

SOCIEDAD COOPERATIVA " PUCTE ", OFICIO 421 SOLICITA REPARACIÓN DE ESCUELA POBLADO " PUCTE ", MISMA QUE EL BODEGUERO DE LA COOPERATIVA INVADIO CONVIRTIÉNDOLO EN BODEGA DE PASTURAS, CORRAL DE BESTIAS, ALOJAMIENTO DE AGENTES DE TRÁNSITO / ACTA DE ASAMBLEA Y PLAN DE TRABAJO TEMPORADA 1955 - 1956

LEGAJO	0293	CAJA	10
SERIE	MARGARITO RAMÍREZ	SUB-SERIE	JAVIER ARJONA PALMA
TEMPORADA	1955 - 1956	FOJAS x LEGAJO	12
FECHA	6 JUN 1955 AL 23 ENE 1956	DOCTOS x LEGAJO	9

DESCRIPCIÓN DEL LEGAJO

DOCUMENTOS RELATIVO A COMPRA DE LONAS " EL LEÓN ", SOCIEDAD ANÓNIMA, PUEBLA, PUEBLA

LEGAJO	0293 "A"	CAJA	10
SERIE	MARGARITO RAMÍREZ	SUB-SERIE	JAVIER ARJONA PALMA
TEMPORADA	1955 - 1956	FOJAS x LEGAJO	113
FECHA	22 JUN AL 4 AGO 1955	DOCTOS x LEGAJO	44

DESCRIPCIÓN DEL LEGAJO

CONTRATOS DE COOPERATIVAS / RELACIÓN DE REPRESENTANTES DE COOPERATIVAS DE LA ZONA SUR / OFICIO DE FIADOR SOLIDARIO / CONTRATOS DE DIVERSAS COOPERATIVAS

LEGAJO	0294	CAJA	10
SERIE	MARGARITO RAMÍREZ	SUB-SERIE	JAVIER ARJONA PALMA
TEMPORADA	1955 - 1956	FOJAS x LEGAJO	79
FECHA	20 JUN 1955 AL 26 ABR 1956	DOCTOS x LEGAJO	79

DESCRIPCIÓN DEL LEGAJO

CERTIFICADOS DE EXPLOTACIÓN / DOCUMENTOS RELATIVOS A EXPORTACIÓN DE MADERA VÍA FLUVIAL, POR BELIZE, HONDURAS BRITÁNICAS A ESTADOS UNIDOS

LEGAJO	0295	CAJA	10
SERIE	MARGARITO RAMÍREZ	SUB-SERIE	JAVIER ARJONA PALMA
TEMPORADA	1955 - 1956	FOJAS x LEGAJO	40
FECHA	20 OCT 1955 AL 7 NOV 1956	DOCTOS x LEGAJO	7

DESCRIPCIÓN DEL LEGAJO

CONTRATO DE APERTURA DE CRÉDITO DE AVÍO Y REFACCIÓN EN FOMENTO APÍCOLA / ACTA DE ASAMBLEA / CROQUIS DE INSTALACIÓN DE APIARIO

LEGAJO	0296	CAJA	10
SERIE	MARGARITO RAMÍREZ	SUB-SERIE	JAVIER ARJONA PALMA
TEMPORADA	1955 - 1956	FOJAS x LEGAJO	155
FECHA	2 ABR 1955 AL 9 MAY 1956	DOCTOS x LEGAJO	147

DESCRIPCIÓN DEL LEGAJO

CERTIFICADOS DE EXPLOTACIÓN DE IMPUESTOS FORESTALES RELATIVOS A EXPORTACIÓN DE MADERA DESTINO ESTADOS UNIDOS DE AMÉRICA POR VÍA BELIZE, HONDURAS BRITÁNICA

LEGAJO	0297	CAJA	10
SERIE	MARGARITO RAMÍREZ	SUB-SERIE	JAVIER ARJONA PALMA
TEMPORADA	1955 - 1956	FOJAS x LEGAJO	124
FECHA	31 DIC 1955 AL 11 ENE 1956	DOCTOS x LEGAJO	78

DESCRIPCIÓN DEL LEGAJO

FACTURA DE MERCANCÍAS / LIQUIDACIÓN SOCIEDAD CHICLEROS / IMPUESTOS FORESTALES REFACCIÓN DE COOPERATIVAS Y PERMISIONARIOS SECCIÓN CHICLE / FLETES Y MANIOBRAS DE CHICLE CHETUMAL- COZUMEL MOTONAVE " MELINDA ", RECIBO PARA JORNALES COMO CAPITÁN DE BARCO " COLOSO ", CORTE DE CAJA

LEGAJO	0298	CAJA	10
SERIE	MARGARITO RAMÍREZ	SUB-SERIE	JAVIER ARJONA PALMA
TEMPORADA	1955 - 1956	FOJAS x LEGAJO	198
FECHA	10 DIC 1955 AL 29 FEB 1956	DOCTOS x LEGAJO	197

DESCRIPCIÓN DEL LEGAJO

ANTICIPOS Y REFACCIÓN A EJIDOS MADEREROS Y PERMISIONARIOS SECCIÓN MADERA

LEGAJO	0299	CAJA	10
SERIE	MARGARITO RAMÍREZ	SUB-SERIE	JAVIER ARJONA PALMA
TEMPORADA	1955 - 1956	FOJAS x LEGAJO	5
FECHA	S / F	DOCTOS x LEGAJO	5

DESCRIPCIÓN DEL LEGAJO

CONCENTRACIÓN DE DATOS RELATIVOS A LA EXPLOTACIÓN DE MADERA DE CAOBA EN TROZOS, VALOR, GASTOS Y COMPARACIÓN DE UTILIDADES DE PERMISIONARIOS

LEGAJO	0300	CAJA	10
SERIE	MARGARITO RAMÍREZ	SUB-SERIE	JAVIER ARJONA PALMA
TEMPORADA	1955 - 1956	FOJAS x LEGAJO	172
FECHA	13 OCT 1955 AL 18 NOV 1956	DOCTOS x LEGAJO	73

DESCRIPCIÓN DEL LEGAJO

REFACCIÓN SECCIÓN CHICLE, LIQUIDACIÓN SOCIEDAD DE CHICLEROS, FACTURA PARA MERCANCÍAS, NÓMINA DE LA OFICINA DE LA FEDERACIÓN DE COOPERATIVAS / RELACIÓN PARA MENSUALIDADES A FAMILIARES DE CHICLEROS

LEGAJO	0301	CAJA	10
SERIE	MARGARITO RAMÍREZ	SUB-SERIE	JAVIER ARJONA PALMA
TEMPORADA	1955-1956	FOJAS x LEGAJO	153
FECHA	3 NOV AL 3 DIC 1955	DOCTOS x LEGAJO	44

DESCRIPCIÓN DEL LEGAJO

FACTURA DE MERCANCÍAS / RECIBO DE MANIOBRAS Y TRANSPORTE DE CHICLE / NÓMINA OFICINA DE LA FEDERACIÓN / RECIBO ADMINISTRACIÓN CORREOS, TELEGRAMAS Y PÓLIZAS No. 514 MOTONAVE " MELINDA " CON DESTINO A COZUMEL 48, 213.6 KILOS DE CHICLE QUINCENALES A CHICLEROS / IMPUESTOS FORESTALES / REFACCIÓN A PERMISIONARIOS

LEGAJO	0302	CAJA	10
SERIE	MARGARITO RAMÍREZ	SUB-SERIE	JAVIER ARJONA PALMA
TEMPORADA	1955 - 1956	FOJAS x LEGAJO	168
FECHA	23 OCT AL 15 NOV 1955	DOCTOS x LEGAJO	42

DESCRIPCIÓN DEL LEGAJO

FACTURA PARA MERCANCÍA / LIQUIDACIÓN DE SOCIEDAD DE CHICLEROS / REFACCIÓN A COOPERATIVAS SECCIÓN CHICLE / RECIBO PARA HONORARIOS DEL DR. JOSÉ J. MONTE MAYOR G. / RECIBO DE FLETES Y MANIOBRAS DE CHICLE / LIQUIDACIÓN DE UN ARRIERO

LEGAJO	0303	CAJA	10
SERIE	MARGARITO RAMÍREZ	SUB-SERIE	JAVIER ARJONA PALMA
TEMPORADA	1955 - 1956	FOJAS x LEGAJO	34
FECHA	10 ENE AL 15 NOV 1956	DOCTOS x LEGAJO	15

DESCRIPCIÓN DEL LEGAJO

CONTRATO DE CRÉDITO Y REFACCIÓN EN FOMENTO APÍCOLA

LEGAJO	0304	CAJA	10
SERIE	MARGARITO RAMÍREZ	SUB-SERIE	JAVIER ARJONA PALMA
TEMPORADA	1955 - 1956	FOJAS x LEGAJO	176
FECHA	1 MAR AL 31 MAY 1956	DOCTOS x LEGAJO	141

DESCRIPCIÓN DEL LEGAJO

OFICIO No. 1,087 PAGO DE SEGURO DE VIDA / OFICIO No. 1,085 COMPRA Y ALMACENAMIENTO DE MAÍZ SECCIÓN CHICLE / OFICIO No. 1,111 RELATIVO A LA SUGERENCIA DE LA FEDERACIÓN COOPERATIVAS QUE EL PRESIDENTE DEL CONSEJO DE ADMINSTRACIÓN EL SR. GOBERNADOR / OFICIO No. 1,106 RELATIVO A VENTA DE MAÍZ A MOLINEROS IMPONIÉNDOLES PRECIOS DE VENTA AL PÚBLICO / CIRCULAR RELATIVO AL FOMENTO APÍCOLA REFACCIÓN PARA BANCO NACIONAL DE COMERCIO EXTERIOR

LEGAJO	0305	CAJA	10
SERIE	MARGARITO RAMÍREZ	SUB-SERIE	JAVIER ARJONA PALMA
TEMPORADA	1955 - 1956	FOJAS x LEGAJO	12
FECHA	24 MAY 1955 AL 15 FEB 1956	DOCTOS x LEGAJO	5

DESCRIPCIÓN DEL LEGAJO

CONVOCATORIA Y ACTA DE ASAMBLEA / SOLICITUD DE MAÍZ SOCIEDAD DE COOPERATIVA FLORENTINO CITUK, ZONA CENTRO

LEGAJO	0306	CAJA	10
SERIE	MARGARITO RAMÍREZ	SUB-SERIE	JAVIER ARJONA PALMA
TEMPORADA	1955 - 1956	FOJAS x LEGAJO	155
FECHA	1 AGO AL 7 DIC 1955	DOCTOS x LEGAJO	72

DESCRIPCIÓN DEL LEGAJO

RELACIONES DE MOVIMIENTOS DE ALTAS Y BAJAS EN EL TRABAJO DE EXPLOTACIÓN CHICLERA, COOPERATIVA Y PERMISIONARIOS / (RESUMEN RECORD) COOPERATIVA JOSÉ MARÍA PINO SUÁREZ 212 CHICLEROS, ZONA CENTRO / PERMISIONARIO ENRIQUE VALES MONFORTE Y SOCIO - CENTRAL HIDALGO, QUINTANA ROO 7 EMPLEADOS / 10 ENCARGADOS CAMPAMENTO, 5 ARRIEROS, 20 COCINEROS, 190 CHICLEROS, COOPERATIVA ERNESTO CHI CENTRAL POR X-HAZIL QUINTANA ROO 162 CHICLEROS

LEGAJO	0307	CAJA	10
SERIE	MARGARITO RAMÍREZ	SUB-SERIE	JAVIER ARJONA PALMA
TEMPORADA	1955 - 1956	FOJAS x LEGAJO	41
FECHA	29 JUN 1955 AL 11 JUL 1956	DOCTOS x LEGAJO	24

DESCRIPCIÓN DEL LEGAJO

ACTAS DE ASAMBLEA DE 10 SOCIEDADES DE COOPERATIVAS RELATIVO A LA INICIATIVA DE LA FEDERACIÓN DE COOPERATIVAS SOBRE FOMENTO APÍCOLA EMPLEANDO EL 60% DEL FONDO DE PREVISIÓN SOCIAL

LEGAJO	0308	CAJA	10
SERIE	MARGARITO RAMÍREZ	SUB-SERIE	JAVIER ARJONA PALMA
TEMPORADA	1955 - 1956	FOJAS x LEGAJO	3
FECHA	31 DIC 1955	DOCTOS x LEGAJO	3

DESCRIPCIÓN DEL LEGAJO

DOCUMENTO DE EMBARQUE DE 49, 500 KILOS DE CHICLE PARA EXPORTAR A ESTADOS UNIDOS

LEGAJO	0309	CAJA	10
SERIE	MARGARITO RAMÍREZ	SUB-SERIE	JAVIER ARJONA PALMA
TEMPORADA	1955 - 1956	FOJAS x LEGAJO	122
FECHA	10 OCT AL 15 NOV 1955	DOCTOS x LEGAJO	49

DESCRIPCIÓN DEL LEGAJO

RECIBOS PARA MANIOBRAS Y FLETES SECCIÓN CHICLE / IMPUESTOS SOBRE LA RENTA CÉDULA IV, NÓMINA ZONA NORTE / RECIBO PARA 100 TONELADAS DE MAÍZ / FACTURA DE MERCANCÍAS / REFACCIÓN SECCIÓN CHICLE / DOCUMENTOS DE CUENTA COMPROBADA INGRESOS Y EGRESOS ZONA NORTE

LEGAJO	0310	CAJA	10
SERIE	MARGARITO RAMÍREZ	SUB-SERIE	JAVIER ARJONA PALMA
TEMPORADA	1955 - 1956	FOJAS x LEGAJO	4
FECHA	29 JUL 1955	DOCTOS x LEGAJO	1

DESCRIPCIÓN DEL LEGAJO

" SEGUROS LA CONTINENTAL" PÓLIZA No. 514 RAMO DE TRANSPORTES SECCIÓN CHICLE

LEGAJO	0311	CAJA	10
SERIE	MARGARITO RAMÍREZ	SUB-SERIE	JAVIER ARJONA PALMA
TEMPORADA	1955 - 1956	FOJAS x LEGAJO	38
FECHA	26 SEP 1955	DOCTOS x LEGAJO	18

DESCRIPCIÓN DEL LEGAJO

FACTURA DE MERCANCÍAS REFACCIÓN SECCIÓN CHICLE

LEGAJO	0312	CAJA	10
SERIE	MARGARITO RAMÍREZ	SUB-SERIE	JAVIER ARJONA PALMA
TEMPORADA	1955 - 1956	FOJAS x LEGAJO	26
FECHA	4 JUL 1955 AL 27 FEB 1956	DOCTOS x LEGAJO	16

DESCRIPCIÓN DEL LEGAJO

OFICIO No. 670 RELATIVO A GRATIFICACIÓN POR EXPLOTACIÓN SOBRE QUINTALES DE CHICLE / ESCRITO DE FECHA 29 DE JULIO RECLAMA NIÑO CHICLERO SU REMANENTE ZONA NORTE / ACTAS DE ASAMBLEA

LEGAJO	0313	CAJA	10
SERIE	MARGARITO RAMÍREZ	SUB-SERIE	JAVIER ARJONA PALMA
TEMPORADA	1955 - 1956	FOJAS x LEGAJO	140
FECHA	27 SEP 1955 AL 3 ABR 1956	DOCTOS x LEGAJO	140

DESCRIPCIÓN DEL LEGAJO

COPIAS DE CORTE Y ARQUEO DE CAJA FEDERACIÓN DE COOPERATIVAS, FEDERACIÓN DE COOPERATIVAS LIMITADAS

LEGAJO	0314	CAJA	10
SERIE	MARGARITO RAMÍREZ	SUB-SERIE	JAVIER ARJONA PALMA
TEMPORADA	1955 - 1956	FOJAS x LEGAJO	4
FECHA	MAY 1958	DOCTOS x LEGAJO	2

DESCRIPCIÓN DEL LEGAJO

GASTOS POR IMPUESTOS DE FLETES Y CARGADURA DE LA MADERA MOVILIZADA DE LA TEMPORADA 1955 - 1956

LEGAJO	0315	CAJA	10
SERIE	MARGARITO RAMÍREZ	SUB-SERIE	JAVIER ARJONA PALMA
TEMPORADA	1955 - 1956	FOJAS x LEGAJO	8
FECHA	12 JUN AL 31 AGO 1955	DOCTOS x LEGAJO	5

DESCRIPCIÓN DEL LEGAJO

CORRESPONDENCIA Y ACTA DE ASAMBLEA COOPERATIVA MÉXICO ZONA SUR

LEGAJO	0316	CAJA	10
SERIE	MARGARITO RAMÍREZ	SUB-SERIE	JAVIER ARJONA PALMA
TEMPORADA	1955 - 1956	FOJAS x LEGAJO	45
FECHA	8 JUN 1956 AL 31 MAY 1958	DOCTOS x LEGAJO	11

DESCRIPCIÓN DEL LEGAJO

ESTADO DE CUENTA EJIDO CAOBA SECCIÓN MADERA 1955 - 1958, CUADRO DE GASTOS IMPUESTOS, FLETES Y CARGADURA DE LA MADERA MOVILIZADA, EXPORTACIÓN Y CONSUMO INTERNO

LEGAJO	0317	CAJA	10
SERIE	MARGARITO RAMÍREZ	SUB-SERIE	JAVIER ARJONA PALMA
TEMPORADA	1955 - 1956	FOJAS x LEGAJO	3
FECHA	18 ENE AL 18 ABR 1956	DOCTOS x LEGAJO	3

DESCRIPCIÓN DEL LEGAJO

ACUSE DE REMESA DE FONDOS, AGENCIA FEDERACIÓN COOPERATIVAS LIMITADAS EN MÉXICO

LEGAJO	0318	CAJA	10
SERIE	MARGARITO RAMÍREZ	SUB-SERIE	JAVIER ARJONA PALMA
TEMPORADA	1955 - 1956	FOJAS x LEGAJO	124
FECHA	1 AL 21 OCT 1955	DOCTOS x LEGAJO	53

DESCRIPCIÓN DEL LEGAJO

RECIBO MANIOBRAS CHICLE / FACTURA DE MERCANCÍAS / REFACCIÓN SECCIÓN CHICLE / LIQUIDACIÓN DE SOCIEDAD DE CHICLEROS NÓMINA ZONA NORTE / CUENTA COMPROBADA DE INGRESOS Y EGRESOS, SECCIÓN CHICLE

LEGAJO	0319	CAJA	10
SERIE	MARGARITO RAMÍREZ	SUB-SERIE	JAVIER ARJONA PALMA
TEMPORADA	1955 - 1956	FOJAS x LEGAJO	106
FECHA	30 SEP AL 15 OCT 1955	DOCTOS x LEGAJO	35

DESCRIPCIÓN DEL LEGAJO

SUELDOS PARA RECIBO DE EMPLEADOS DE PLANTA / FACTURA DE MERCANCÍA MANIOBRAS DE CHICLE / NÓMINA / REFACCIÓN A COOPERATIVAS Y PERMISIONARIOS, SECCIÓN CHICLE / RECIBO A CUENTA SOCIEDAD DE COOPERATIVA JOSÉ MARÍA PINO SUÁREZ, CONSTRUCCIÓN DE UN POZO / RECIBO A CUENTA SOCIEDAD DE COOPERATIVA PRECURSORES DE LA REVOLUCIÓN, HECHURA DE PUERTAS, VENTANAS Y MUEBLES PARA ESCUELA DEL POBLADO / RELACIÓN Y RECIBO PARA VÍVERES Y ROPA DAMNIFICADOS

LEGAJO	0320	CAJA	10
SERIE	MARGARITO RAMÍREZ	SUB-SERIE	JAVIER ARJONA PALMA
TEMPORADA	1955 - 1956	FOJAS x LEGAJO	192
FECHA	24 OCT 1955 AL 12 MAR 1956	DOCTOS x LEGAJO	192

DESCRIPCIÓN DEL LEGAJO

OFICIO No. 920 RELATIVO A LA ZONA SUR AFECTADA POR EL CICLÓN JANET, SECCIÓN CHICLE / OFICIO No. 575 RELATIVO A LA RELACIÓN DE PRODUCTORES Y CANTIDADES POR MOVIMIENTO CERTIFICADO DE EXPLOTACIÓN SECCIÓN CHICLE / OFICIO No. 446 BIS RELATIVO A INFORME DE PÉRDIDA DE CHICLE EN ALMACÉN FEDERACIÓN DE COOPERATIVAS POR EL CICLÓN DEL 27 Y 28 DE SEPTIEMBRE

LEGAJO	0321	CAJA	10
SERIE	MARGARITO RAMÍREZ	SUB-SERIE	JAVIER ARJONA PALMA
TEMPORADA	1955 - 1956	FOJAS x LEGAJO	30
FECHA	26 AGO 1955 AL 3 FEB 1956	DOCTOS x LEGAJO	5

DESCRIPCIÓN DEL LEGAJO

CORRESPONDENCIA WRIGLEY JR. COMPANY CON LA FEDERACIÓN DE COOPERATIVAS DE QUINTANA ROO, RELATIVO A EXPORTACIÓN Y TRANSPORTE MARÍTIMO DEL CHICLE

LEGAJO	0322	CAJA	10
SERIE	MARGARITO RAMÍREZ	SUB-SERIE	JAVIER ARJONA PALMA
TEMPORADA	1955 - 1956	FOJAS x LEGAJO	110
FECHA	31 MAR AL 11 ABR 1956	DOCTOS x LEGAJO	41

DESCRIPCIÓN DEL LEGAJO

REFACCIÓN CRÉDITO APÍCOLA, IMPUESTO SOBRE LA RENTA / FACTURA DE MERCANCÍA / RECIBO DE FERROCARRIL DEL TERRITORIO PARA TRANSPORTE DE RIELES Y CLAVOS DE VIGÍA CHICO A FELIPE CARRILLO PUERTO / FACTURA DE ATENCIÓN MÉDICA, ZONA CENTRO, RECIBO No. 188 RELATIVO A VENTA DE CASA, JORNALES CAPITÁN " BARRIO COLOSO " / RECIBO RELATIVO A SUELDOS PARA CONSEJERO \$ 209.00; SECRETARIO GENERAL DE LIGA DE COMUNIDADES AGRARIAS Y SINDICATOS CAMPESINOS \$ 250.00;

LEGAJO	0323	CAJA	10
SERIE	MARGARITO RAMÍREZ	SUB-SERIE	JAVIER ARJONA PALMA
TEMPORADA	1955 - 1956	FOJAS x LEGAJO	33
FECHA	30 JUN 1955	DOCTOS x LEGAJO	16

DESCRIPCIÓN DEL LEGAJO

CONTRATOS QUE CELEBRAN LA FEDERACIÓN DE COOPERATIVAS DE QUINTANA ROO, CON PERMISIONARIOS PARA LA EXPLOTACIÓN DE CHICLE DE EXPORTACIÓN TEMPORADA 1955 - 1956

LEGAJO	0324	CAJA	10
SERIE	MARGARITO RAMÍREZ	SUB-SERIE	JAVIER ARJONA PALMA
TEMPORADA	1955 - 1956	FOJAS x LEGAJO	50
FECHA	30 NOV 1955 AL 31 ENE 1956	DOCTOS x LEGAJO	25

DESCRIPCIÓN DEL LEGAJO

SOCIEDAD DE COOPERATIVA ÁLVARO OBREGÓN, DICIEMBRE A ENERO RECIBOS PARA MARQUETAS DE CHICLE IMPORTE / REFACCIÓN, NOTA DE DEUDOR / SUELDOS DE ARRIERO Y BONIFICACIÓN SOBRE QUINTALES CHICLE PRODUCCIÓN

LEGAJO	0325	CAJA	10
SERIE	MARGARITO RAMÍREZ	SUB-SERIE	JAVIER ARJONA PALMA
TEMPORADA	1955 - 1956	FOJAS x LEGAJO	156
FECHA	1 OCT AL 7 NOV 1955	DOCTOS x LEGAJO	93

DESCRIPCIÓN DEL LEGAJO

SOCIEDAD DE COOPERATIVA SOLFERINO RECIBOS DE PAGOS POR ENTREGA DE MARQUETAS DE CHICLE / BONIFICACIÓN SOBRE QUINTALES PRODUCIDOS Y TRABAJADOS REALIZADOS A LA COOPERATIVA

LEGAJO	0326	CAJA	10
SERIE	MARGARITO RAMÍREZ	SUB-SERIE	JAVIER ARJONA PALMA
TEMPORADA	1955 - 1956	FOJAS x LEGAJO	221
FECHA	1 SEP AL 7 NOV 1955	DOCTOS x LEGAJO	111

DESCRIPCIÓN DEL LEGAJO

OFICIO No. 015 DEL 6,401 AL 6500, FACTURAS / CARTAS PODER PARA COBRO DE REMANENTES DE SOCIOS / NÓMINA / RECIBOS DE CAJA DE EGRESOS / CUENTA COMPROBADA DE INGRESOS - EGRESOS

LEGAJO	0327	CAJA	10
SERIE	MARGARITO RAMÍREZ	SUB-SERIE	JAVIER ARJONA PALMA
TEMPORADA	1955 - 1956	FOJAS x LEGAJO	406
FECHA	3 JUN 1955 AL 5 ENE 1956	DOCTOS x LEGAJO	351

DESCRIPCIÓN DEL LEGAJO

TELEGRAMA AL C. MARGARITO RAMÍREZ RELATIVO A EMBARQUE 238, 000 KILOS DE CHICLE MOTONAVE " SISAL " / AGENCIA DIVISIONAL ZONA NORTE TELEGRAMAS AVISANDO ENVÍA DE EFECTIVO HASTA 200, 000 PESOS / INFORMES DE LA AGENCIA / TELEGRAMA No. 198 C. MARGARITO RAMÍREZ RELATIVO A DESTROZOS Y SALIDA BOTES CON VÍVERES ISLA DZIHUAL CON MOTIVO DEL CICLÓN HILDA / ACTA DE ASAMBLEA

LEGAJO	0328	CAJA	10
SERIE	MARGARITO RAMÍREZ	SUB-SERIE	JAVIER ARJONA PALMA
TEMPORADA	1955 - 1956	FOJAS x LEGAJO	4
FECHA	MAY 1958	DOCTOS x LEGAJO	2

DESCRIPCIÓN DEL LEGAJO

CUADRO DEL MOVIMIENTO DE GASTOS PARA IMPUESTOS DE FLETES Y CARGADURA DE LA MADERA MOVILIZADA DE LA TEMPORADA 1955 - 1956 DEL SR. GREGORIO MARRUFO HERNÁNDEZ

LEGAJO	0329	CAJA	10
SERIE	MARGARITO RAMÍREZ	SUB-SERIE	JAVIER ARJONA PALMA
TEMPORADA	1955 - 1956	FOJAS x LEGAJO	6
FECHA	6 AL 11 JUN 1955	DOCTOS x LEGAJO	2

DESCRIPCIÓN DEL LEGAJO

CONVOCATORIA Y ALTA DE ASAMBLEA GENERAL ORDINARIA CON OBJETO DE DAR A CONOCER CUENTAS DEL EJERCICIO Y REMANENTES SOCIEDAD COOPERATIVA " JACINTO PAT ", ZONA CENTRO

LEGAJO	0330	CAJA	10
SERIE	MARGARITO RAMÍREZ	SUB-SERIE	JAVIER ARJONA PALMA
TEMPORADA	1955 - 1956	FOJAS x LEGAJO	8
FECHA	24 FEB AL 24 MAR 1956	DOCTOS x LEGAJO	8

DESCRIPCIÓN DEL LEGAJO

DOCUMENTOS DE EMBARQUES No. 6 AGENCIA ZONA NORTE 31, 590 KILOS A CUENTA DEL BANCO NACIONAL DE COMERCIO EXTERIOR COZUMEL, QUINTANA ROO, A LONG ISLAND CITY YORK A CONSIGNACIÓN DE AMERICAN CHICLE CO. ESTADOS UNIDOS

LEGAJO	0331	CAJA	10
SERIE	MARGARITO RAMÍREZ	SUB-SERIE	JAVIER ARJONA PALMA
TEMPORADA	1955 - 1956	FOJAS x LEGAJO	12
FECHA	11 AL 26 ENE DE 1956	DOCTOS x LEGAJO	12

DESCRIPCIÓN DEL LEGAJO

EMBARQUE No. 4 AGENCIA DIVISIONAL 152,878.5 KILOS DE CHICLE PARA CUENTA DE BANCO NACIONAL DE COMERCIO EXTERIOR A CONSIGNACIÓN DE WM. WRIGLEY JR. CO. DE CHICAGO A ESTADOS UNIDOS

LEGAJO	0332	CAJA	10
SERIE	MARGARITO RAMÍREZ	SUB-SERIE	JAVIER ARJONA PALMA
TEMPORADA	1955 - 1956	FOJAS x LEGAJO	51
FECHA	2 AL 4 OCT 1956	DOCTOS x LEGAJO	9

DESCRIPCIÓN DEL LEGAJO

PERMISIONARIOS SRES. JOSÉ PADRÓN CETINA Y CARLOS A. ASCENCIO, COMPARACIÓN DE UTILIDADES VALORES OFICIALES Y REAL SECCIÓN MADERA DE EXPORTACIÓN

LEGAJO	0333	CAJA	10
SERIE	MARGARITO RAMÍREZ	SUB-SERIE	JAVIER ARJONA PALMA
TEMPORADA	1955 - 1956	FOJAS x LEGAJO	8
FECHA	27 JUN 1955 AL 19 MAY 1956	DOCTOS x LEGAJO	7

DESCRIPCIÓN DEL LEGAJO

SR. PEDRO SANDY LIZAMA SUBDELEGADO DE GOBIERNO Y EJIDATARIOS DE CHACCHOBEN ENVÍAN ESCRITO DIRIGIDO AL PRESIDENTE DE LA REPÚBLICA LIC. ADOLFO RUÍZ CORTINES, SOLICITANDO AYUDA PARA EL APROVECHAMIENTO DE LAS MADERAS PRECIOSAS DERRIVADAS POR EL CICLÓN JANET, LA MAQUINARIA LES SERÁ DE GRAN UTILIDAD PARA LA PREVENCIÓN DE INCENDIOS EN SU EJIDO

LEGAJO	0334	CAJA	10
SERIE	MARGARITO RAMÍREZ	SUB-SERIE	JAVIER ARJONA PALMA
TEMPORADA	1955 - 1956	FOJAS x LEGAJO	5
FECHA	24 FEB AL 1 MAR 1956	DOCTOS x LEGAJO	4

DESCRIPCIÓN DEL LEGAJO

SEGUNDO EMBARQUE DE AMERICAN CHICLE DE 31, 000 KILOS, RELACIÓN DE GASTOS E EMBARQUE / RELACIÓN DE PESOS Y HUMEDADES / FORMATOS DE CONOCIMIENTO DE EMBARQUE Y PEDIMENTO DE EXPORTACIÓN

LEGAJO	0335	CAJA	10
SERIE	MARGARITO RAMÍREZ	SUB-SERIE	JAVIER ARJONA PALMA
TEMPORADA	1955 - 1956	FOJAS x LEGAJO	7
FECHA	20 JUN AL 21 SEP 1955	DOCTOS x LEGAJO	7

DESCRIPCIÓN DEL LEGAJO

OFICIO No. 3074; 32 / AVA. ZONA MILITAR MÉRIDA YUCATÁN, RELATIVO A AUTORIZACIÓN PARA LA VENTA Y TRANSPORTE DE CARTUCHOS OFICIO 359 - 331 -314 - 234 - 229 Y 217 AL COMANDANTE DE GUARNICIÓN EN QUINTANA ROO RELATIVO A SOLICITUD DE 10,000 CARTUCHOS CALIBRE 16 MARCA REMINGTON SOBRE SHOT, PARA DISTRIBUCIÓN Y USO DE DIVERSAS COOPERATIVAS CHICLERAS

LEGAJO	0336	CAJA	11
SERIE	MARGARITO RAMÍREZ	SUB-SERIE	JAVIER ARJONA PALMA
TEMPORADA	1955 - 1956	FOJAS x LEGAJO	53
FECHA	4 JUN 1955 AL 21 MAY 1956	DOCTOS x LEGAJO	53

DESCRIPCIÓN DEL LEGAJO

REMESAS DE FONDO SRES. OSCAR ESCOFFIE Y ALFONSO OROZCO ROMERO / ACUSE DE RECIBO DE EFECTIVO E INFORME DE SITUACIÓN DE FONDOS

LEGAJO	0337	CAJA	10
SERIE	MARGARITO RAMÍREZ	SUB-SERIE	JAVIER ARJONA PALMA
TEMPORADA	1955 - 1956	FOJAS x LEGAJO	20
FECHA	15 JUL AL 11 NOV 1955	DOCTOS x LEGAJO	18

DESCRIPCIÓN DEL LEGAJO

COOPERATIVA " PUCTÉ ", MEMORÁNDUM CON SOLICITUD DE ATENCIÓN MÉDICA, MEDICINAS, ALIMENTACIÓN Y HOSPEDAJE DE SOCIOS

LEGAJO	0338	CAJA	11
SERIE	MARGARITO RAMÍREZ	SUB-SERIE	JAVIER ARJONA PALMA
TEMPORADA	1955 - 1956	FOJAS x LEGAJO	14
FECHA	4 JUN AL 30 SEP 1955	DOCTOS x LEGAJO	8

DESCRIPCIÓN DEL LEGAJO

COOPERATIVA " CECILIO CHI ", CONVOCATORIA Y ACTA DE ASAMBLEA, OFICIOS VARIOS RELATIVOS A REPARACIÓN DE ESCUELA RURAL FEDERAL DEL POBLADO DE DZULÁ

LEGAJO	0339	CAJA	11
SERIE	MARGARITO RAMÍREZ	SUB-SERIE	JAVIER ARJONA PALMA
TEMPORADA	1955 - 1956	FOJAS x LEGAJO	326
FECHA	3 SEP AL 17 OCT 1955	DOCTOS x LEGAJO	311

DESCRIPCIÓN DEL LEGAJO

RECIBOS POR EFECTIVO QUE SE LES DIÓ A REPRESENTANTES DE DIVERSOS COOPERATIVAS PARA REFACCIONAR A LOS SOCIOS / RECIBOS DE CAJA DE EGRESOS

LEGAJO	0340	CAJA	11
SERIE	MARGARITO RAMÍREZ	SUB-SERIE	JAVIER ARJONA PALMA
TEMPORADA	1955 - 1956	FOJAS x LEGAJO	20
FECHA	7 AL 30 DIC 1955	DOCTOS x LEGAJO	17

DESCRIPCIÓN DEL LEGAJO

DOCUMENTOS DE EMBARQUE No. 3 CONSISTENTE EN 243,062.0 KILOS BRUTOS DE CHICLE EFECTUADOS POR EL BANCO NACIONAL DE COMERCIO EXTERIOR EN MOTONAVE NACIONAL " SISAL ", TRANSBORDADA EN PROGRESO EN UN VAPOR DE LA MEXICAN CITY, ESTADOS UNIDOS / AGENCIA DIVISIONAL ZONA NORTE

LEGAJO	0341	CAJA	11
SERIE	MARGARITO RAMÍREZ	SUB-SERIE	JAVIER ARJONA PALMA
TEMPORADA	1955 - 1956	FOJAS x LEGAJO	39
FECHA	18 ENE 1955 AL 10 MAR 1956	DOCTOS x LEGAJO	28

DESCRIPCIÓN DEL LEGAJO

COOPERATIVA NOH-BEC, QUINTANA ROO MEMORÁNDUMS, MEDICINAS, ALIMENTACIÓN Y HOSPEDAJE, ACTAS DE ASAMBLEA

LEGAJO	0342	CAJA	11
SERIE	MARGARITO RAMÍREZ	SUB-SERIE	JAVIER ARJONA PALMA
TEMPORADA	1955 - 1956	FOJAS x LEGAJO	46
FECHA	8 JUN AL 25 NOV 1955	DOCTOS x LEGAJO	26

DESCRIPCIÓN DEL LEGAJO

FACTURAS, SALIDA DE ALMACÉN / AVISO PARA ASIENTO DE DIARIO / RECIBOS DE CAJA DE EGRESOS / FACTURAS POR MEDICAMENTOS

LEGAJO	0343	CAJA	11
SERIE	MARGARITO RAMÍREZ	SUB-SERIE	JAVIER ARJONA PALMA
TEMPORADA	1955 - 1956	FOJAS x LEGAJO	106
FECHA	27 JUL AL 15 DIC 1955	DOCTOS x LEGAJO	96

DESCRIPCIÓN DEL LEGAJO

RELACIONES VALORIZADAS DE MERCANCÍAS REMITIDAS A LAS COOPERATIVAS LENIN, GASPAR ALLENDE, ÁLVARO OBREGÓN, SOLFERINO, JOSÉ MARÍA MORELOS, KANTUNILKIN

LEGAJO	0344	CAJA	11
SERIE	MARGARITO RAMÍREZ	SUB-SERIE	JAVIER ARJONA PALMA
TEMPORADA	1955 - 1956	FOJAS x LEGAJO	213
FECHA	16 OCT AL 31 DIC 1955	DOCTOS x LEGAJO	126

DESCRIPCIÓN DEL LEGAJO

SALIDAS DE ALMACÉN / RECIBOS DE CAJA DE INGRESOS - EGRESOS / RECIBOS DE PAGO A MARGARITO RAMÍREZ COMO PRESIDENTE DEL CONSEJO DE ADMINISTRACIÓN DE LA FEDERACIÓN EN LOS MESES DE NOVIEMBRE Y DICIEMBRE CON IMPORTE DE 5,010.00 / AVISO PARA ASIENTO DE DIARIO / FACTURAS / ACTAS DE ASAMBLEA (ESCRITA A MANO) / NÓMINA

LEGAJO	0345	CAJA	11
SERIE	MARGARITO RAMÍREZ	SUB-SERIE	JAVIER ARJONA PALMA
TEMPORADA	1955 - 1956	FOJAS x LEGAJO	3
FECHA	30 SEP 1955	DOCTOS x LEGAJO	1

DESCRIPCIÓN DEL LEGAJO

OFICIO AL SR. MARGARITO RAMÍREZ, INFORMÁNDOLE SITUACIÓN DEL POBLADO DE JOHDZONOT PONIENTE DEPUÉS DE CICLONES DE DÍAS 16 Y 27 DE SEPTIEMBRE, ASÍ MISMO SOLICITANDO APOYO DE ALGUNA MANERA PARA CONTINUAR PROPORCIONANDO A SUS HIJOS EDUCACIÓN Y EL PAN DE CADA DÍA

LEGAJO	0346	CAJA	11
SERIE	MARGARITO RAMÍREZ	SUB-SERIE	JAVIER ARJONA PALMA
TEMPORADA	1955 - 1956	FOJAS x LEGAJO	17
FECHA	3 ENE 1955 AL 14 FEB 1956	DOCTOS x LEGAJO	17

DESCRIPCIÓN DEL LEGAJO

SR. CÁSTULO QUINTAL MEDINA, REPRESENTANTE SOCIEDAD DE COOPERATIVA LÁZARO CÁRDENAS / RECETAS MÉDICAS DR. GUILLERMO MACÍAS GARCÍA SANCHO / AVISO DE BAJAS MÉDICAS DR. ANTONIO ZALETAS ISLAS, MEMORÁNDUMS SOLICITUD DE ATENCIÓN MÉDICA

LEGAJO	0347	CAJA	11
SERIE	MARGARITO RAMÍREZ	SUB-SERIE	JAVIER ARJONA PALMA
TEMPORADA	1955 - 1956	FOJAS x LEGAJO	3
FECHA	27 OCT AL 22 NOV 1955	DOCTOS x LEGAJO	3

DESCRIPCIÓN DEL LEGAJO

PRODUCTOS NESTLÉ (MÉXICO), SOCIEDAD ANÓNIMA / OFICIO Q-23-3-4 EXPRESAN PENA POR DAÑOS Y PERJUICIOS OCASIONADOS POR HURACANES, ASÍ MISMO MANIFIESTAN DAR TODO EL APOYO NECESARIO A SU ALCANCE / LISTA DE PRECIOS PRODUCTOS NESTLÉ

LEGAJO	0348	CAJA	11
SERIE	MARGARITO RAMÍREZ	SUB-SERIE	JAVIER ARJONA PALMA
TEMPORADA	1955 - 1956	FOJAS x LEGAJO	63
FECHA	11 FEB 1952 AL 3 JUL 1956	DOCTOS x LEGAJO	30

DESCRIPCIÓN DEL LEGAJO

DATOS DE EXPLOTACIÓN Y EXPORTACIÓN DE MADERA CONTRATO DE LA FEDERACIÓN CON THE FREIBERG MAHOGANY COMPANY, MEMORÁNDUM SOBRE INGRESOS, ARANCELES ALCANZADOS, CONSIDERACIONES RESPECTO A MADERAS DERRIBADAS, CONSIDERACIONES CON RESPECTO A MADERAS DERRIBADAS POR EL CICLÓN JANET / INFORME DE ESTUDIOS CHETUMAL - ESCARCEGA / SOLICITUDES DE SUBSIDIOS / EQUIPO Y ELEMENTOS DE TRABAJO QUE SOLICITA LA FEDERACIÓN PARA EXPLOTACIÓN

LEGAJO	0349	CAJA	11
SERIE	MARGARITO RAMÍREZ	SUB-SERIE	JAVIER ARJONA PALMA
TEMPORADA	1955 - 1956	FOJAS x LEGAJO	147
FECHA	25 OCT AL 24 NOV 1955	DOCTOS x LEGAJO	86

DESCRIPCIÓN DEL LEGAJO

RECIBOS DE CAJA DE EGRESOS / AVISO PARA ASIENTO DE DIARIO / LIQUIDACIÓN DE CHICLE / SALIDA DE ALMACÉN / DOCUMENTOS DE FEDERACIÓN DE COOPERATIVAS DE QUINTANA ROO

LEGAJO	0350	CAJA	11
SERIE	MARGARITO RAMÍREZ	SUB-SERIE	JAVIER ARJONA PALMA
TEMPORADA	1955 - 1956	FOJAS x LEGAJO	285
FECHA	10 JUN 1955 AL 3 SEP 1957	DOCTOS x LEGAJO	224

DESCRIPCIÓN DEL LEGAJO

GERENTE GENERAL, JAVIER ARJONA PALMA, TELEGRAMAS / OFICIO No. 1111 RELACIÓN DE SOCIEDADES DE COOPERATIVA RELATIVO A QUE LA FEDERACIÓN DE COOPERATIVAS MANEJA IMPOSICIÓN PRESIDENTE DEL CONSEJO DE ADMINISTRACIÓN ANTE LA SECRETARÍA DE ECONOMÍA / AVISO PARA ASIENTO DE DIARIO / SALIDA DE ALMACÉN / RECIBOS

LEGAJO	0351	CAJA	11
SERIE	MARGARITO RAMÍREZ	SUB-SERIE	JAVIER ARJONA PALMA
TEMPORADA	1955 - 1956	FOJAS x LEGAJO	198
FECHA	8 JUN AL 1 DIC 1955	DOCTOS x LEGAJO	111

DESCRIPCIÓN DEL LEGAJO

OFICIO No. 025 DEL FOLIO 7401AL 7500, FACTURAS POR MEDICAMENTOS / RECIBOS POR ENTREGAS DE CHICLE / RECIBOS DE CAJA DE INGRESOS - EGRESOS / SALIDA DE ALMACÉN / LIQUIDACIÓN DE CHICLE

LEGAJO	0352	CAJA	11
SERIE	MARGARITO RAMÍREZ	SUB-SERIE	JAVIER ARJONA PALMA
TEMPORADA	1955 - 1956	FOJAS x LEGAJO	292
FECHA	31 AGO 1955 AL 31 MAY 1956	DOCTOS x LEGAJO	276

DESCRIPCIÓN DEL LEGAJO

TELEGRAMAS / ACTA Y OFICIO DE ENTREGA DE OFICINA AGENCIA EN MÉRIDA, CORTE DE CAJA CON MOTIVO DE ENTREGA / OFICIO SOBRE SOGAS CHICLERAS / ESTADO DE CUENTA DE LA FEDERACIÓN

LEGAJO	0353	CAJA	11
SERIE	MARGARITO RAMÍREZ	SUB-SERIE	JAVIER ARJONA PALMA
TEMPORADA	1955 - 1956	FOJAS x LEGAJO	400
FECHA	1 DIC 1955 AL 28 FEB 1956	DOCTOS x LEGAJO	373

DESCRIPCIÓN DEL LEGAJO

TELEGRAMAS / OFICIOS RELATIVOS A SECCIÓN APÍCOLA / OFICIO No. 926 RELATIVO A TRANSPORTE ECONÓMICO DE CHICLE EN VIGÍA CHICO - COZUMEL, DE PEDRO ANTONIO SANTOS A CHETUMAL DE LA FEDERACIÓN DE COOPERATIVAS

LEGAJO	0354	CAJA	11
SERIE	MARGARITO RAMÍREZ	SUB-SERIE	JAVIER ARJONA PALMA
TEMPORADA	1955 - 1956	FOJAS x LEGAJO	235
FECHA	31 JUL 1955 AL 10 ENE 1956	DOCTOS x LEGAJO	209

DESCRIPCIÓN DEL LEGAJO

OFICIO No. 040 DEL FOLIO 8901 AL 9000, RECIBOS / NÓMINA / RECIBOS DE PAGO DE SERVICIOS TELEGRÁFICOS / RECIBO DE CAJA DE EGRESOS / AVISO PARA ASIENTO DE DIARIO / SALIDA DE ALMACÉN / LIQUIDACIÓN DE CHICLE / NOTAS DE COMPRA / CUENTA COMPROBADA DE INGRESOS - EGRESOS

LEGAJO	0355	CAJA	11
SERIE	MARGARITO RAMÍREZ	SUB-SERIE	JAVIER ARJONA PALMA
TEMPORADA	1955 - 1956	FOJAS x LEGAJO	224
FECHA	7 OCT AL 28 OCT 1955	DOCTOS x LEGAJO	134

DESCRIPCIÓN DEL LEGAJO

OFICIO No. 011 DEL FOLIO 6001 AL 6100, RECIBOS / RECIBOS DE CAJA DE EGRESOS / RECIBOS POR ENTREGAS DE CHICLE / AVISO PARA ASIENTO DE DIARIO / LIQUIDACIÓN DE SOCIOS / SALIDA DE ALMACÉN / REPORTE DE TRABAJOS EFECTUADOS POR SOCIO CHICLERO

LEGAJO	0356	CAJA	11
SERIE	MARGARITO RAMÍREZ	SUB-SERIE	JAVIER ARJONA PALMA
TEMPORADA	1955 -1956	FOJAS x LEGAJO	106
FECHA	1 JUN AL 31 AGO 1955	DOCTOS x LEGAJO	97

DESCRIPCIÓN DEL LEGAJO

TELEGRAMAS DE LA FEDERACIÓN DE COOPERATIVAS DE QUINTANA ROO / GERENTE GENERAL JAVIER ARJONA PALMA AL SR. OSCAR ESCOFFIE

LEGAJO	0357	CAJA	11
SERIE	MARGARITO RAMÍREZ	SUB-SERIE	JAVIER ARJONA PALMA
TEMPORADA	1955 - 1956	FOJAS x LEGAJO	61
FECHA	9 AL 11 MAY 1956	DOCTOS x LEGAJO	9

DESCRIPCIÓN DEL LEGAJO

CONCENTRACIÓN DE DATOS EXPLOTACIÓN, EXPORTACIÓN DE MADERA Y COMPRARACIÓN DE UTILIDADES Y UBICACIÓN DE MADERA DE LA FEDERACIÓN

LEGAJO	0358	CAJA	11
SERIE	MARGARITO RAMÍREZ	SUB-SERIE	JAVIER ARJONA PALMA
TEMPORADA	1955 - 1956	FOJAS x LEGAJO	29
FECHA	21 JUN 1955 AL 2 MAR 1956	DOCTOS x LEGAJO	29

DESCRIPCIÓN DEL LEGAJO

PERMISIONARIO SR. EDUARDO RODRÍGUEZ / TELEGRAMAS / OFICIOS RELATIVOS A SECCIÓN CHICLERA

LEGAJO	0359	CAJA	11
SERIE	MARGARITO RAMÍREZ	SUB-SERIE	JAVIER ARJONA PALMA
TEMPORADA	1955 - 1956	FOJAS x LEGAJO	16
FECHA	14 JUL 1955 AL 4 FEB 1956	DOCTOS x LEGAJO	16

DESCRIPCIÓN DEL LEGAJO

PERMISIONARIO SR. JUAN ERALES / TELEGRAMAS / OFICIOS RELATIVOS A SECCIÓN CHICLE

LEGAJO	0360	CAJA	11
SERIE	MARGARITO RAMÍREZ	SUB-SERIE	JAVIER ARJONA PALMA
TEMPORADA	1955 - 1956	FOJAS x LEGAJO	26
FECHA	14 JUN 1956 AL 17 ENE 1957	DOCTOS x LEGAJO	10

DESCRIPCIÓN DEL LEGAJO

GASTOS DE EXPORTACIÓN DE MADERA DESDE EL MOMENTO DE CAER EL AGUA / MEMORÁNDUM DE SR. MARGARITO RAMÍREZ EN RELACIÓN SECCIÓN MADERA / OFICIO DE MADERA DEL TRÓPICO COMPRA DE MADERA / RECIBO DE CONTRATO DE COMPRA DE MADERA / MEMORÁNDUM RELATIVA A EXPORTACIONES DE MADERA ZONA AFECTADA POR CICLON HILDA Y JANET

LEGAJO	0361	CAJA	11
SERIE	MARGARITO RAMÍREZ	SUB-SERIE	JAVIER ARJONA PALMA
TEMPORADA	1955 - 1956	FOJAS x LEGAJO	78
FECHA	16 DIC 1954 AL 4 ABR 1956	DOCTOS x LEGAJO	73

DESCRIPCIÓN DEL LEGAJO

COOPERATIVA " PETCACAB ", ZONA SUR, OFICIOS / TELEGRAMAS / ACTA DE ASAMBLEA / LIQUIDACIONES DE CHICLEROS / RECIBOS

LEGAJO	0362	CAJA	11
SERIE	MARGARITO RAMÍREZ	SUB-SERIE	JAVIER ARJONA PALMA
TEMPORADA	1955 - 1956	FOJAS x LEGAJO	44
FECHA	23 JUL 1955 AL OCT 1958	DOCTOS x LEGAJO	27

DESCRIPCIÓN DEL LEGAJO

OFICIOS Y LISTA DE PRECIOS CALZADO TENERÍA DE PACHUCA, SOCIEDAD ANÓNIMA / TELEGRAMAS / CIRCULAR No. 1 SOBRE QUE A NINGÚN ÁRBOL EN PIE SE DERRIVARÁ EN LA EXPLOTACIÓN DE BOSQUE DESPUÉS DEL JANET / CIRCULAR No. 2 SE AUTORIZA DERRIBAR ÁRBOLES EN PIE COMPLEMENTARIO PARA PERSONAL DE VIGILANCIA FORESTAL PARA APROVECHAMIENTO DE MADERAS AFECTADAS POR EL CICLÓN JANET / CIRCULARES Y ACTAS DE ASAMBLEA

LEGAJO	0363	CAJA	11
SERIE	MARGARITO RAMÍREZ	SUB-SERIE	JAVIER ARJONA PALMA
TEMPORADA	1955 - 1956	FOJAS x LEGAJO	31
FECHA	17 OCT 1955 AL 16 MAR 1956	DOCTOS x LEGAJO	27

DESCRIPCIÓN DEL LEGAJO

SRES. MANUEL MIER Y TERAN, SUCURSAL MÉRIDA, YUCATÁN / OFICIOS RELATIVOS A EMBARQUES Y FLETES DE CHICLE / TELEGRAMAS

LEGAJO	0364	CAJA	11
SERIE	MARGARITO RAMÍREZ	SUB-SERIE	JAVIER ARJONA PALMA
TEMPORADA	1955 - 1956	FOJAS x LEGAJO	3
FECHA	28 JUN AL 26 DIC 1955	DOCTOS x LEGAJO	3

DESCRIPCIÓN DEL LEGAJO

COOPERATIVA BOTES, ZONA SUR. OFICIOS DE SR. CARLOS S. HOY EN DONDE SUPLICA AL PRESIDENTE DEL COMISARIADO EJIDAL DE BOTES ACLARE SUS MENSURAS EN CASO DE INCURRIR EN ATROPELLOS EN CONTRA DE SUS CAMPAMENTOS TENDRÍAN QUE RESPONDER ANTE LAS AUTORIDADES COMPETENTES / OFICIO DEL COMISARIO EJIDAL EN DONDE SE LES CULPA DE INVADIR PROPIEDADES / OFICIOS SOLICITUD DE PRÉSTAMO DE UNA ARRIA

LEGAJO	0365	CAJA	11
SERIE	MARGARITO RAMÍREZ	SUB-SERIE	JAVIER ARJONA PALMA
TEMPORADA	1955 - 1956	FOJAS x LEGAJO	10
FECHA	31 MAY AL 15 JUL 1955	DOCTOS x LEGAJO	6

DESCRIPCIÓN DEL LEGAJO

COOPERATIVA " ERNESTO CHIC ", ZONA CENTRO / OFICIO DONDE SOLICITAN SE LES DOTE DE MOLINO PARA GRANOS Y UNA PEQUEÑA PLANTA ELÉCTRICA Y EN REPUESTA, SE LES DICE QUE SERÁ MÁS ADELANTE DADO QUE EL FONDO DE PREVENSIÓN SOCIAL SE DESTINARÁ EN UN 60% PARA EL FOMENTO DE CRÍA DE ABEJA PARA CADA EJIDO / ACTA DE ASAMBLEA ASUNTO BALANCE GENERAL / CONVOCATORIA DE ASAMBLEA

LEGAJO	0366	CAJA	11
SERIE	MARGARITO RAMÍREZ	SUB-SERIE	JAVIER ARJONA PALMA
TEMPORADA	1955 - 1956	FOJAS x LEGAJO	8
FECHA	15 SEP 1954	DOCTOS x LEGAJO	5

DESCRIPCIÓN DEL LEGAJO

AGRUPACIÓN OBRERA MIXTA DE TRABAJADORES MARÍTIMOS Y TERRESTRE DE COZUMEL, QUINTANA ROO / CONTRATO COLECTIVO DE TRABAJO / CUOTA DE MANEJOS DENTRO DE LA AGRUPACIÓN DE BODEGAS HASTA EL BARCO A VICEVERSA (ÚNICAMENTE BARCOS MENORES DE 150 TONELADAS) CUOTA DE MANEJO EN MERCANCÍAS COMO CHICLE DE FELIPE CARRILLO PUERTO - VIGÍA CHICO / GASTOS DE EMBARQUE CHETUMAL - COZUMEL. QUINTANA ROO

LEGAJO	0367	CAJA	11
SERIE	MARGARITO RAMÍREZ	SUB-SERIE	JAVIER ARJONA PALMA
TEMPORADA	1955 - 1956	FOJAS x LEGAJO	8
FECHA	2 JUN AL 16 JUL 1955	DOCTOS x LEGAJO	5

DESCRIPCIÓN DEL LEGAJO

COOPERATIVAS " VICENTE GUERRERO ", OFICIOS RELATIVOS A ACTA DE ASAMBLEA CELEBRADA EN FELIPE CARRILLO PUERTO EL 21 DE JUNIO DE 1955 / OFICIOS AL SR. MARGARITO RAMÍREZ SOLICITANDO REMANENTES / ACTA DE ASAMBLEA QUE DA A CONOCER CUENTAS POR FIN DE EJERCICIO CONVOCATORIA DE ASAMBLEA

LEGAJO	0368	CAJA	11
SERIE	MARGARITO RAMÍREZ	SUB-SERIE	JAVIER ARJONA PALMA
TEMPORADA	1955 - 1956	FOJAS x LEGAJO	207
FECHA	7 ENE 1955 AL 9 ENE 1956	DOCTOS x LEGAJO	111

DESCRIPCIÓN DEL LEGAJO

OFICIO No. 039 DEL FOLIO 8801 AL 8900, FACTURAS POR MERCANCÍAS / SALIDA DE ALMACÉN / RECIBOS DE CAJA DE EGRESOS / LIQUIDACIÓN DE CHICLEROS / RECIBOS POR ENTREGA DE MARQUETAS DE CHICLE

LEGAJO	0369	CAJA	11
SERIE	MARGARITO RAMÍREZ	SUB-SERIE	JAVIER ARJONA PALMA
TEMPORADA	1955 - 1956	FOJAS x LEGAJO	1
FECHA	19 JUL 1955	DOCTOS x LEGAJO	1

DESCRIPCIÓN DEL LEGAJO

COOPERATIVAS CALDERITAS, ZONA SUR, OFICIO No. 172 DE JAVIER ARJONA PALMA

LEGAJO	0370	CAJA	11
SERIE	MARGARITO RAMÍREZ	SUB-SERIE	JAVIER ARJONA PALMA
TEMPORADA	1955 - 1956	FOJAS x LEGAJO	1
FECHA	26 SEP 1955	DOCTOS x LEGAJO	1

DESCRIPCIÓN DEL LEGAJO

COOPERATIVA QUINTANA ROO, ZONA SUR, OFICIO 377 EN EL CUAL MENCIONA ENVIO DE REMISIÓN FORESTAL PARA AMPARAR EL CHICLE

LEGAJO	0371	CAJA	11
SERIE	MARGARITO RAMÍREZ	SUB-SERIE	JAVIER ARJONA PALMA
TEMPORADA	1955 - 1956	FOJAS x LEGAJO	8
FECHA	19 JUL AL 25 SEP 1955	DOCTOS x LEGAJO	8

DESCRIPCIÓN DEL LEGAJO

COOPERATIVA " SUBTENIENTE LÓPEZ ", ZONA SUR, SOLICITUD DE ATENCIÓN MÉDICA / ALIMENTACIÓN Y HOSPEDAJE / TELEGRAMAS / OFICIO No. 301 RELATIVO A ESTUDIOS DASONÓMICOS

LEGAJO	0372	CAJA	11
SERIE	MARGARITO RAMÍREZ	SUB-SERIE	JAVIER ARJONA PALMA
TEMPORADA	1955 - 1956	FOJAS x LEGAJO	6
FECHA	18 JUL 1955 AL 12 MAY 1956	DOCTOS x LEGAJO	6

DESCRIPCIÓN DEL LEGAJO

COOPERATIVA " AQUILES SERDAN ", ZONA SUR, OFICIOS RELATIVOS A ACÉMILAS, OFICIOS SOBRE ESTUDIOS DASONÓMICOS

LEGAJO	0373	CAJA	11
SERIE	MARGARITO RAMÍREZ	SUB-SERIE	JAVIER ARJONA PALMA
TEMPORADA	1955 - 1956	FOJAS x LEGAJO	7
FECHA	7 AL 15 NOV 1955	DOCTOS x LEGAJO	5

DESCRIPCIÓN DEL LEGAJO

PRIMER EMBARQUE DE CHICLE, WM. WRIGLEY JR. CO. / RELACIÓN DE PESOS Y HUMEDADES / GASTOS DE EMBARQUE DE CHICLE CON PESO BRUTO DE 203,785.3 KILOS FORMATO PEDIMENTO DE EXPORTACIÓN / CONOCIMIENTO DE EMBARQUE

LEGAJO	0374	CAJA	11
SERIE	MARGARITO RAMÍREZ	SUB-SERIE	JAVIER ARJONA PALMA
TEMPORADA	1955 - 1956	FOJAS x LEGAJO	6
FECHA	5 JUN AL 17 SEP 1955	DOCTOS x LEGAJO	4

DESCRIPCIÓN DEL LEGAJO

COOPERATIVAS " GUADALUPE TUN ", ZONA CENTRO / OFICIO DE SOCIOS ACEPTANDO IDEA DE LA INDUSTRIA APÍCOLA / OFICIO DONDE SOLICITA 1000 PESOS PARA COMPRA DE ÚTILES DE BEISBOL / ACTA DE ASAMBLEA DA A CONOCER BALANCE GENERAL Y ESTADO DE PÉRDIDAS Y GANANCIAS FIN DEL EJERCICIO / CONVOCATORIA DE ASAMBLEA

LEGAJO	0375	CAJA	11
SERIE	MARGARITO RAMÍREZ	SUB-SERIE	JAVIER ARJONA PALMA
TEMPORADA	1955 - 1956	FOJAS x LEGAJO	25
FECHA	5 ABR 1951 AL 14 MAY 1955	DOCTOS x LEGAJO	15

DESCRIPCIÓN DEL LEGAJO

CONTRATO MARINEROS, REVISIÓN CONTRATO COLECTIVO DE TRABAJO / SEGUNDA REVISIÓN DEL CONTRATO COLECTIVO DE TRABAJO / PLIEGO DE PETICIONES Y CONTRATO COLECTIVO DE TRABAJO

LEGAJO	0376	CAJA	11
SERIE	MARGARITO RAMÍREZ	SUB-SERIE	JAVIER ARJONA PALMA
TEMPORADA	1955 - 1956	FOJAS x LEGAJO	10
FECHA	6 JUN 1955 AL 8 ENE 1956	DOCTOS x LEGAJO	5

DESCRIPCIÓN DEL LEGAJO

COOPERATIVAS " PRECURSORES DE LA REVOLUCIÓN " / SOLICITUD PARA ÚTILES DE BEISBOL / CONVOCATORIA DE ACTA DE ASAMBLEA / ACTA DE ASAMBLEA DA A CONOCER BALANCE GENERAL Y ESTADO DE PÉRDIDAS Y GANANCIAS / SOLICITUD DE FONDOS DE LA FEDERACIÓN PARA TECHAR LA ESCUELA DEL POBLADO DE CHUNHUAS

LEGAJO	0377	CAJA	11
SERIE	MARGARITO RAMÍREZ	SUB-SERIE	JAVIER ARJONA PALMA
TEMPORADA	1955 - 1956	FOJAS x LEGAJO	678
FECHA	11 SEP 1956 AL 25 MAY 1957	DOCTOS x LEGAJO	386

DESCRIPCIÓN DEL LEGAJO

COPIAS DE EXTRACTOS DE LOS ESTADOS DE CUENTA CORRESPONDIENTES A LAS COOPERATIVAS ZONAS SUR / CENTRO Y NORTE Y QUE CORRESPONDEN A LA TEMPORADA CHICLERA 1955 - 1956

LEGAJO	0378	CAJA	12
SERIE	MARGARITO RAMÍREZ	SUB-SERIE	JAVIER ARJONA PALMA
TEMPORADA	1955 - 1956	FOJAS x LEGAJO	142
FECHA	26 AL 31 MAY 1956	DOCTOS x LEGAJO	46

DESCRIPCIÓN DEL LEGAJO

RECIBOS PARA SERVICIOS EQUIPO FLOTANTE " MOTOR COLOSO " / REFACCIÓN A FEDERACIÓN Y AGENCIAS SECCIÓN CHICLE / FACTURA PARA COMBUSTIBLE / RELACIÓN SOCIEDAD DE COOPERATIVAS Y PERMISIONARIOS RELATIVO AL SALDO QUE RESULTÓ DE LA LIQUIDACIÓN DE IMPUESTOS EN SUS ENTREGAS DE CHICLE / RECIBOS ZONA CENTRO GASTOS EROGADOS PARA ARRIAS SECCIÓN CHICLE / PÉRDIDAS CICLONES HILDA Y JANET / FACTURA MATERIAL OEL L.B. VIUDA DE QUIJVEN / NÓMINA / RECIBO DE PASAJES

LEGAJO	0379	CAJA	12
SERIE	MARGARITO RAMÍREZ	SUB-SERIE	JAVIER ARJONA PALMA
TEMPORADA	1955 - 1956	FOJAS x LEGAJO	26
FECHA	12 FEB AL 17 ABR 1956	DOCTOS x LEGAJO	8

DESCRIPCIÓN DEL LEGAJO

JULIAN SANORES APICULTOR / ACTA DE ASAMBLEA RELATIVO A SOLICITUD DE INGRESO AL EJIDO Y PARA INSTALAR APIARIOS / CONTRATO DE CRÉDITO Y REFACCIÓN APÍCOLA

LEGAJO	0380	CAJA	12
SERIE	MARGARITO RAMÍREZ	SUB-SERIE	JAVIER ARJONA PALMA
TEMPORADA	1955 - 1956	FOJAS x LEGAJO	8
FECHA	28 ENE AL 22 FEB 1955	DOCTOS x LEGAJO	4

DESCRIPCIÓN DEL LEGAJO

DOCUMENTOS RELATIVOS AL CUARTO EMBARQUE DE 143,000 KILOS DE CHICLE / EXPORTACIÓN WM. WRIGLEY JR. CO. ESTADOS UNIDOS

LEGAJO	0381	CAJA	12
SERIE	MARGARITO RAMÍREZ	SUB-SERIE	JAVIER ARJONA PALMA
TEMPORADA	1955 - 1956	FOJAS x LEGAJO	351
FECHA	1 JUN AL 31 AGO 1955	DOCTOS x LEGAJO	240

DESCRIPCIÓN DEL LEGAJO

OFICIO 277 RELACIÓN DE SOCIOS DE COOPERATIVAS POR ZONAS Y VOLUMEN DE PRODUCCIÓN E IMPORTE, SECCIÓN CHICLE / OFICIO No. 221 RELATIVO A EXPORTACIÓN DE CHICLE SOCIEDAD DE COOPERATIVA Y PERMISIONARIOS VOLUMEN SEÑALADO A CADA UNO / OFICIO No. 142 RELATIVO A CONOCIMIENTO C. MARGARITO RAMÍREZ POR 3,000,000.00 TRES MILLONES DE PESOS PARA CUBRIR IGUAL CANTIDAD A FONDOS DE TRABAJADORES FEDERACIÓN DE COOPERATIVAS DE QUINTANA ROO / CIRCULAR No. 096

LEGAJO	0382	CAJA	12
SERIE	MARGARITO RAMÍREZ	SUB-SERIE	JAVIER ARJONA PALMA
TEMPORADA	1955 - 1956	FOJAS x LEGAJO	149
FECHA	3 OCT 1955 AL 19 MAR 1956	DOCTOS x LEGAJO	135

DESCRIPCIÓN DEL LEGAJO

DOCUMENTOS RELATIVO A SEGURO DE TRANSPORTE MARITÍMO SECCIÓN CHICLE / OFICIOS / NOTA DE RECLAMO FECHA 18 DE NOVIEMBRE RELATIVO A DAÑOS POR CICLÓN DEL 16 DE SEPTIEMBRE COMUNICAN NO PROCEDE EL SEGURO

LEGAJO	0383	CAJA	12
SERIE	MARGARITO RAMÍREZ	SUB-SERIE	JAVIER ARJONA PALMA
TEMPORADA	1955 - 1956	FOJAS x LEGAJO	523
FECHA	11 DIC 1955 AL 22 ENE 1956	DOCTOS x LEGAJO	268

DESCRIPCIÓN DEL LEGAJO

COMPROBANTES PARA MARQUETAS DE CHICLE NOTAS DE BODEGA / RECIBO PARA REFACCIÓN Y LIQUIDACIÓN / MOVIMIENTO BODEGA Y CAJA SECCIÓN CHICLE

LEGAJO	0384	CAJA	12
SERIE	MARGARITO RAMÍREZ	SUB-SERIE	JAVIER ARJONA PALMA
TEMPORADA	1955 - 1956	FOJAS x LEGAJO	427
FECHA	S / F	DOCTOS x LEGAJO	239

DESCRIPCIÓN DEL LEGAJO

SOCIEDAD DE COOPERATIVA LENIN LEONA VICARIO COMPROBANTES PARA MARQUETAS DE CHICLE / NOTAS DE BODEGA, FLETES Y MANIOBRAS / RECIBOS PARA REFACCIÓN Y LIQUIDACIÓN SECCIÓN CHICLE

LEGAJO	0385	CAJA	12
SERIE	MARGARITO RAMÍREZ	SUB-SERIE	JAVIER ARJONA PALMA
TEMPORADA	1955 - 1956	FOJAS x LEGAJO	160
FECHA	1 MAR AL 7 ABR 1956	DOCTOS x LEGAJO	86

DESCRIPCIÓN DEL LEGAJO

EXPORTACIÓN FLOTANTE / FACTURA DE MERCANCÍAS / REFACCIÓN SECCIÓN CHICLE / AVISO PARA ASIENTO DE DIARIO RELATIVO A REPARACIÓN DE LA VÍA DE FERROCARRIL DE CARRILLO PUERTO A VIGÍA CHICO, GRATIFICACIÓN FORESTAL SECCIÓN CHICLE / FACTURA PARA MADERA Y MEDICINAS / FACTURA PARA UN EQUIPO DE ÚTILES PARA BASQUEBOL / PÓLIZA MP 2358 SEGURO DE TRANSPORTES RELATIVO A 38,000 KILOS DE MAÍZ DE PUERTO JUÁREZ A CIUDAD CHETUMAL EN BUQUE MOTOR " AZCORRA " /

LEGAJO	0386	CAJA	12
SERIE	MARGARITO RAMÍREZ	SUB-SERIE	JAVIER ARJONA PALMA
TEMPORADA	1955 - 1956	FOJAS x LEGAJO	115
FECHA	1 OCT AL 11 NOV 1955	DOCTOS x LEGAJO	23

DESCRIPCIÓN DEL LEGAJO

RECIBO RELATIVO A FLETES Y MANIOBRAS DE CHICLE EN FERROCARRIL FELIPE CARRILLO PUERTO A VIGÍA CHICO / RECIBO DE CONSTRUCCIÓN DE DOS TUMBAS DE MATERIAL PARA FALLECIMIENTO CON MOTIVO DEL CICLÓN DEL 16 DE SEPTIEMBRE EN VIGÍA CHICO / RECIBO PARA ENTREGAS DE MARQUETAS DE CHICLE DETALLE PESO Y VALOR / RECIBOS GASTOS TELEGRAMAS Y TRANSPORTES AÉREOS / RECIBO POR SUELDO RELATIVO ASALARIADOS INCLUYENDO A 15 ARRIEROS, CORRALERO, VETERINARIO Y

LEGAJO	0387	CAJA	12
SERIE	MARGARITO RAMÍREZ	SUB-SERIE	JAVIER ARJONA PALMA
TEMPORADA	1955 - 1956	FOJAS x LEGAJO	9
FECHA	30 NOV AL 20 DIC 1955	DOCTOS x LEGAJO	7

DESCRIPCIÓN DEL LEGAJO

DOCUMENTOS DEL SEGUNDO EMBARQUE 200,000 KILOS DE CHICLE PEDIMENTO DE EXPORTACIÓN RELACIÓN PESOS Y HUMEDADES Y RELACIÓN DE GASTOS

LEGAJO	0388	CAJA	12
SERIE	MARGARITO RAMÍREZ	SUB-SERIE	JAVIER ARJONA PALMA
TEMPORADA	1955 - 1956	FOJAS x LEGAJO	1
FECHA	20 DIC 1955	DOCTOS x LEGAJO	1

DESCRIPCIÓN DEL LEGAJO

OFICIO No. 670 RELATIVO A LA RESERVACIÓN DE 31 TONELADAS DE CHICLE COMPAÑIA AMERICAN CHICLE

LEGAJO	0389	CAJA	12
SERIE	MARGARITO RAMÍREZ	SUB-SERIE	JAVIER ARJONA PALMA
TEMPORADA	1955 - 1956	FOJAS x LEGAJO	55
FECHA	11 SEP 1950 AL 31 MAY 1952	DOCTOS x LEGAJO	32

DESCRIPCIÓN DEL LEGAJO

FEDERACIÓN DE COOPERATIVAS CHICLERAS DOCUMENTOS RELATIVO A SUBSIDIO PARA ADEUDOS DE DIVERSOS IMPUESTOS A LA SECRETARÍA DE HACIENDA Y CRÉDITO PÚBLICO HACIENDO RECORDATORIOS DE 1947 - 1948 C. MARGARITO RAMÍREZ PRESIDENTE DEL CONSEJO DE ADMINISTRACIÓN

LEGAJO	0390	CAJA	12
SERIE	MARGARITO RAMÍREZ	SUB-SERIE	JAVIER ARJONA PALMA
TEMPORADA	1955 - 1956	FOJAS x LEGAJO	120
FECHA	31 MAR AL 15 ABR 1956	DOCTOS x LEGAJO	57

DESCRIPCIÓN DEL LEGAJO

RECIBO POR SUELDOS / RECIBO PASAJES AÉREO / RECIBOS PARA DONATIVO DÍA DEL NIÑO / SALIDA DE ALMACÉN DE MAÍZ / REFACCIÓN CRÉDITO SECCIÓN APÍCOLA / RECIBO DE LA TESORERÍA GENERAL RELATIVO A HOSPITALIZACIÓN, HOSPITAL MORELOS / INGRESOS PARA PASAJES A LA MOTOR " COLOSO " / RECIBO DE CAJA COMISIÓN MÉRIDA Y CAMPECHE / RECIBO DE COMPRA DE MERCANCÍAS / RECIBO POR SUELDOS C. MARGARITO RAMÍREZ / LIQUIDACIÓN SOCIEDAD CHICLEROS / CUENTA COMPROBADA DE

LEGAJO	0391	CAJA	12
SERIE	MARGARITO RAMÍREZ	SUB-SERIE	JAVIER ARJONA PALMA
TEMPORADA	1955 - 1956	FOJAS x LEGAJO	101
FECHA	24 ENE AL 15 FEB 1956	DOCTOS x LEGAJO	33

DESCRIPCIÓN DEL LEGAJO

FACTURA DE MERCANCÍAS RECIBO DE FLETES Y MANIOBRAS 20,250 KILOS DE MAÍZ DE COZUMEL A VIGÍA CHICO EN MOTONAVE JOSÉ MARÍA AZCORRA / FACTURA No. 008 Y 009 MEDICINAS FARMACIA COLDWELL / RECIBO RELATIVO A COMPENSACIÓN SOBRE EXPLOTACIÓN DE CHICLE ZONA NORTE / RECIBO RELATIVO A LIQUIDACIÓN FAVOR ADMINISTRADOR BODEGA SOCIEDAD DE COOPERATIVA KANTUNIL, ZONA NORTE / RECIBO DE PASAJES AÉREO MÉRIDA. YUCATÁN AGENTES TRÁNSITO / PEDRO JOAQUÍN F

LEGAJO	0392	CAJA	12
SERIE	MARGARITO RAMÍREZ	SUB-SERIE	JAVIER ARJONA PALMA
TEMPORADA	1955 - 1956	FOJAS x LEGAJO	156
FECHA	16 ENE AL 15 FEB 1956	DOCTOS x LEGAJO	72

DESCRIPCIÓN DEL LEGAJO

PÓLIZA DE SEGURO DE TRANSPORTES DE LOS PUERTOS AL PUERTO DE COZUMEL, EXPORTACIÓN DE CHICLE / SALIDA DE ALMACÉN MAÍZ / RECIBO ATENCIÓN MÉDICA / REFACCIÓN A LAS AGENCIAS DE LA FEDERACIÓN / RECIBO Y GRATIFICACIÓN SOBRE EXPORTACIÓN DE CHICLE / REFACCIÓN PARA CRÉDITO Y AVISO SECCIÓN APÍCOLA / RECIBO INGRESOS DEUDORES DIVISIONAL Y EXPLOTACIÓN EQUIPO FLOTANTE L-AZUL / RECIBO MANIOBRAS Y FLETES DE CHICLE / RECIBO 138972 RELATIVO A IMPUESTOS

LEGAJO	0393	CAJA	12
SERIE	MARGARITO RAMÍREZ	SUB-SERIE	JAVIER ARJONA PALMA
TEMPORADA	1955 - 1956	FOJAS x LEGAJO	18
FECHA	10 MAY 1958 AL 18 ENE 1963	DOCTOS x LEGAJO	17

DESCRIPCIÓN DEL LEGAJO

DOCUMENTOS DE SRES. JOSÉ GARABANA RELATIVO A SALDOS QUE ADEUDAN 10 PERMISIONARIOS POR MERCANCÍAS Y COMBUSTIBLES EN LAS TEMPORADAS 55 - 56 Y 56 - 57 QUE TRABAJARON MADERA CON REFACCIÓN FEDERACIÓN DE COOPERATIVAS QUINTANA ROO, SEGÚN OFICIO DE ENERO 18 DE 1963 EL PAGO DEL ADEUDO SEGUÍA VIGENTE EL ADMINISTRADOR C. MARGARITO RAMÍREZ Y AARÓN MERINO FERNÁNDEZ

LEGAJO	0394	CAJA	12
SERIE	MARGARITO RAMÍREZ	SUB-SERIE	JAVIER ARJONA PALMA
TEMPORADA	1955 - 1956	FOJAS x LEGAJO	2
FECHA	14 JUL AL 25 OCT 1955	DOCTOS x LEGAJO	2

DESCRIPCIÓN DEL LEGAJO

OFICIO RELATIVO A 967 KILOS DE CHICLE RECHAZADO POR MALAS CONDICIONES

LEGAJO	0395	CAJA	12
SERIE	MARGARITO RAMÍREZ	SUB-SERIE	JAVIER ARJONA PALMA
TEMPORADA	1955 - 1956	FOJAS x LEGAJO	28
FECHA	26 MAY 1955 AL 2 MAY 1956	DOCTOS x LEGAJO	28

DESCRIPCIÓN DEL LEGAJO

DOCUMENTOS RELATIVO A REPORTE DE ENTREGA DE MERCANCÍA AL ALMACÉN, DESCRIPCIÓN PRECIO POR UNIDAD, Y TRANSPORTE ZONA CENTRO

LEGAJO	0396	CAJA	12
SERIE	MARGARITO RAMÍREZ	SUB-SERIE	JAVIER ARJONA PALMA
TEMPORADA	1955 - 1956	FOJAS x LEGAJO	113
FECHA	1 OCT AL 9 NOV 1955	DOCTOS x LEGAJO	26

DESCRIPCIÓN DEL LEGAJO

LIQUIDACIÓN A CHICLERO / IMPUESTO SOBRE LA RENTA CÉDULA IV / FACTURA DE MERCANCÍA / RECIBO MANIOBRAS Y FLETES MARÍTIMOS SECCIÓN CHICLE / RECIBO POR MARQUETAS DE CHICLE KILOS E IMPORTE A SOCIO / RECIBOS DE CONSTRUCCIÓN DE BODEGA EN VIGÍA CHICO / RECIBO REFACCIÓN VÍA AÉREA ZONA CENTRO / RECIBO DE REPARACIÓN DE ESCUELA POBLADO DZULÁ COOPERATIVA " CECILIO CHI " / RECIBO RELATIVO A RESCATE DE CHALANA / RECIBO RELATIVO A EXTRACCIÓN DE CUERPOS DEL

LEGAJO	0397	CAJA	12
SERIE	MARGARITO RAMÍREZ	SUB-SERIE	JAVIER ARJONA PALMA
TEMPORADA	1955 - 1956	FOJAS x LEGAJO	59
FECHA	24 MAR 1955 AL 16 MAY 1956	DOCTOS x LEGAJO	50

DESCRIPCIÓN DEL LEGAJO

DOCUMENTOS DE LOS SRES. RUÍZ Y GARCÍA, COMERCIANTE Y COMISIONISTA VERACRUZ, VERACRUZ, RELATIVO A REEXPEDICIÓN DE ARTÍCULOS A FEDERACIÓN DE COOPERATIVAS Y AGENCIAS EN SU ZONA VÍA MARÍTIMA, SECCIÓN CHICLE

LEGAJO	0398	CAJA	12
SERIE	MARGARITO RAMÍREZ	SUB-SERIE	JAVIER ARJONA PALMA
TEMPORADA	1955 - 1956	FOJAS x LEGAJO	187
FECHA	7 OCT AL 27 NOV 1955	DOCTOS x LEGAJO	88

DESCRIPCIÓN DEL LEGAJO

REFACCIÓN A SOCIEDAD DE COOPERATIVAS Y PERMISIONARIOS, SECCIÓN CHICLE, IMPUESTOS FORESTALES, LIQUIDACIÓN DE CHICLEROS, SALIDA DE MERCANCÍAS DE ALMACÉN, LIQUIDACIÓN DE CHICLE, SOCIEDAD DE COOPERATIVAS Y PERMISIONARIOS

LEGAJO	0399	CAJA	12
SERIE	MARGARITO RAMÍREZ	SUB-SERIE	JAVIER ARJONA PALMA
TEMPORADA	1955 - 1956	FOJAS x LEGAJO	177
FECHA	12 SEP 1955 AL 17 FEB 1956	DOCTOS x LEGAJO	177

DESCRIPCIÓN DEL LEGAJO

RELATIVO A SOLICITUD DE SEGUROS DE TRANSPORTES DE COSTA A COSTA SECCIÓN CHICLE CON DETALLE DE FARDOS, PESO, VALOR Y MOTONAVE

LEGAJO	0400	CAJA	12
SERIE	MARGARITO RAMÍREZ	SUB-SERIE	JAVIER ARJONA PALMA
TEMPORADA	1955 - 1956	FOJAS x LEGAJO	108
FECHA	1 AL 31 DIC 1955	DOCTOS x LEGAJO	24

DESCRIPCIÓN DEL LEGAJO

AGENCIA DIVISIONAL ZONA CENTRO, MANIOBRAS Y FLETES DE FERROCARRIL VIGÍA CHICO TRANSPORTE DE MERCANCÍAS Y CHICLE / RECIBO DE ABONO DE MEDICAMENTOS A CRÉDITO CARGO DEL DOCTOR DE ZONA CENTRO / GASTOS DE CORRESPONDENCIA / RECIBO RELATIVO A SUELDOS DE EMPLEADOS ASALARIADOS ENTRE LOS QUE FIGURAN 15 ARRIEROS, VETERINARIO Y MÉDICO / FACTURAS DE MERCANCÍAS Y PAILAS DE HIERRO / RELACIÓN DE ARTÍCULOS CONSUMIDOS PARA ARRIAS / FACTURA DE

LEGAJO	0401	CAJA	12
SERIE	MARGARITO RAMÍREZ	SUB-SERIE	JAVIER ARJONA PALMA
TEMPORADA	1955 - 1956	FOJAS x LEGAJO	197
FECHA	8 AL 31 OCT 1955	DOCTOS x LEGAJO	40

DESCRIPCIÓN DEL LEGAJO

FEDERACIÓN DE COOPERATIVAS DE CHICLEROS / REFACCIÓN PARA ATENCIÓN AGENCIA MÉRIDA / RECIBO DE PASAJES Y FLETES SECCIÓN CHICLE / RECIBO MANIOBRAS DE CHICLE EN BODEGA / REFACCIÓN A SOCIOS CHICLEROS, FACTURA DE MERCANCÍAS / REFACCIÓN DE PERMISIONARIOS SECCIÓN CHICLE / OFICIO NÚM. 466 RELATIVO A DONACIÓN QUE HACEN LOS PERMISIONARIOS CON MOTIVO DEL CICLÓN QUE AZOTÓ EL 27 DE SEPTIEMBRE / RECIBO RELATIVO DE SERVICIO POSTAL RUTA RÍO HONDO /

LEGAJO	0402	CAJA	12
SERIE	MARGARITO RAMÍREZ	SUB-SERIE	JAVIER ARJONA PALMA
TEMPORADA	1955 - 1956	FOJAS x LEGAJO	112
FECHA	13 AGO 1955 AL 13 OCT 1956	DOCTOS x LEGAJO	28

DESCRIPCIÓN DEL LEGAJO

RECIBO PARA SUELDOS / REFACCIÓN A SOCIOS CHICLEROS / RECIBO PARA SALDOS LIQUIDACIONES SECCIÓN CHICLE, EQUIPO FLOTANTE RELATIVO A MARINEROS, JORNALEROS EN EL MOTOR COLOSO / RECIBO COMPRA DE PROVISIONES PARA TRIPULANTES MOTOR COLOSO VIAJE AL RÍO HONDO / REFACCIÓN A PERMISIONARIOS SECCIÓN CHICLE / RECIBO AJUSTE FINAL DE LIQUIDACIÓN DE PERMISIONARIOS CHICLEROS / FACTURA DE MERCANCÍAS DIVERSAS RUTAS ENTRE LA QUE FUE CENTRAL

LEGAJO	0403	CAJA	12
SERIE	MARGARITO RAMÍREZ	SUB-SERIE	JAVIER ARJONA PALMA
TEMPORADA	1955 - 1956	FOJAS x LEGAJO	120
FECHA	10 AL 18 OCT 1955	DOCTOS x LEGAJO	36

DESCRIPCIÓN DEL LEGAJO

REFACCIÓN AGENCIAS SECCIÓN CHICLE / RECIBO SOBRE LIQUIDACIÓN CHICLEROS / NÓMINA TIPO LISTA DE RAYA / REFACCIÓN SOCIEDAD DE COOPERATIVA SECCIÓN CHICLE / RECIBOS POR SUELDOS PRESIDENTE DEL CONSEJO DE ADMINISTRACIÓN C. MARGARITO RAMÍREZ / REFACCIÓN A PERMISIONARIOS SECCIÓN CHICLE / RECIBO DE AYUDA ECONÓMICA TRES MESES DE SUELDOS C. MARGARITO RAMÍREZ RELATIVO AL CICLÓN JANET / FACTURA DE MERCANCÍAS / RECIBO PARA VIAJES EN BOTE DE VELA "

LEGAJO	0404	CAJA	12
SERIE	MARGARITO RAMÍREZ	SUB-SERIE	JAVIER ARJONA PALMA
TEMPORADA	1955 - 1956	FOJAS x LEGAJO	130
FECHA	15 NOV AL 5 DIC 1955	DOCTOS x LEGAJO	47

DESCRIPCIÓN DEL LEGAJO

RECIBO PARA REFACCIÓN SOCIEDAD DE COOPERATIVAS CHICLERAS / RECIBO PARA FLETES Y MANIOBRAS DE CHICLE Y MERCANCÍAS VÍA MARÍTIMA / RECIBO DE IMPUESTO SOBRE LA RENTA CÉDULA IV / NÓMINA DE EMPLEADOS ZONA NORTE / RELACIÓN DE SERVICIOS TELEGRÁFICOS / FACTURA PARA MECANCÍAS / RECIBO PARA CUATRO JORNALES A MARINERO DEL MOTOR COLOSO / RECIBO PARA REFACCIÓN Y LIQUIDACIÓN A SOCIOS CHICLEROS / AVISO PARA ASIENTO DE DIARIO RELATIVO A FLETES DE 37.785

LEGAJO	0405	CAJA	12
SERIE	MARGARITO RAMÍREZ	SUB-SERIE	JAVIER ARJONA PALMA
TEMPORADA	1955 - 1956	FOJAS x LEGAJO	34
FECHA	8 FEB 1956 AL 16 ABR 1958	DOCTOS x LEGAJO	15

DESCRIPCIÓN DEL LEGAJO

DOCUMENTOS RELATIVO A CONTRATO DE CRÉDITO DE AVÍO Y REFACCIÓN REPORTES DE INSPECCIÓN DEL APIARIO SECCIÓN APÍCOLA

LEGAJO	0406	CAJA	12
SERIE	MARGARITO RAMÍREZ	SUB-SERIE	JAVIER ARJONA PALMA
TEMPORADA	1955 - 1956	FOJAS x LEGAJO	37
FECHA	26 FEB 1956	DOCTOS x LEGAJO	14

DESCRIPCIÓN DEL LEGAJO

SR. HUMBERTO OJEDA VALLADO APICULTOR , DOCUMENTOS RELATIVO A CONTRATO DE CRÉDITO DE AVÍO Y REFACCIÓN REPORTES DE INSPECCIÓN DE APIARIO SECCIÓN APÍCOLA

LEGAJO	0407	CAJA	13
SERIE	MARGARITO RAMÍREZ	SUB-SERIE	JAVIER ARJONA PALMA
TEMPORADA	1955 - 1956	FOJAS x LEGAJO	4
FECHA	13 ABR 1956	DOCTOS x LEGAJO	1

DESCRIPCIÓN DEL LEGAJO

2 FOTOGRAFÍAS, CRÓQUIS Y OFICIO EN INGLÉS RELATIVO A PROPUESTAS DE VENTA DE PUENTE DE SANTA CLARA RIVERAT SATICOY, CALIFORNIA AL GOBIERNO DEL TERRITORIO DE QUINTANA ROO

LEGAJO	0408	CAJA	13
SERIE	MARGARITO RAMÍREZ	SUB-SERIE	JAVIER ARJONA PALMA
TEMPORADA	1955 - 1956	FOJAS x LEGAJO	1
FECHA	31 OCT 1955	DOCTOS x LEGAJO	1

DESCRIPCIÓN DEL LEGAJO

MOVIMIENTOS DE LOS TRABAJOS Y ANTICIPOS A TRABAJADORES DE LAS COOPERATIVAS DE SOLFERINO Y CHIQUILÁ

LEGAJO	0409	CAJA	13
SERIE	MARGARITO RAMÍREZ	SUB-SERIE	JAVIER ARJONA PALMA
TEMPORADA	1955 - 1956	FOJAS x LEGAJO	9
FECHA	22 MAY AL 1 JUL 1955	DOCTOS x LEGAJO	5

DESCRIPCIÓN DEL LEGAJO

COOPERATIVA " TOMAS CANCHE ", ZONA CENTRO / OFICIO DONDE COMUNICA QUE SE LES DOTARÁ DE UN EQUIPO DE BEISBOLL / SOLICITUD PARA COMPRA DE MAÍZ CON RECURSOS DEL FONDO SOCIAL / CONVOCATORIA PARA ASAMBLEA / ACTA DE ASAMBLEA DONDE DAN A CONOCER CUENTAS DEL TÉRMINO DEL EJERCICIO / SOLICITUD PARA GESTIÓN DE COMPRA DE TRAJES DE BEISBOLL CON FONDOS DE LA COOPERATIVA

LEGAJO	0410	CAJA	13
SERIE	MARGARITO RAMÍREZ	SUB-SERIE	JAVIER ARJONA PALMA
TEMPORADA	1955 - 1956	FOJAS x LEGAJO	151
FECHA	29 MAR AL 31 OCT 1955	DOCTOS x LEGAJO	112

DESCRIPCIÓN DEL LEGAJO

AGENTE DIVISIONAL; SR. JUAN DE LA CRUZ CENTENO / CONVENIOS DE DIVERSAS COOPERATIVAS CON LA SECRETARÍA DE HACIENDA Y CRÉDITO PÚBLICO REFERENTE AL IMPUESTO SOBRE LA RENTA / INVENTARIO GENERAL DE SEMOVIENTES EN LA ZONA CENTRO / OFICIOS, TELEGRAMAS, RELACIÓN DE MERCANCÍAS PARA ESTA TEMPORADA

LEGAJO	0411	CAJA	13
SERIE	MARGARITO RAMÍREZ	SUB-SERIE	JAVIER ARJONA PALMA
TEMPORADA	1955 - 1956	FOJAS x LEGAJO	22
FECHA	15 OCT 1955 AL 27 ENE 1956	DOCTOS x LEGAJO	22

DESCRIPCIÓN DEL LEGAJO

CONCENTRACIÓN DE CHICLE EN COZUMEL / DETALLES DE DIVERSOS EMBARQUES DE CHICLE CONDUCIDOS POR EL " MARÍA FIDELIA " / CUADRO DEMOSTRATIVO DEL MOVIMIENTO DE CHICLE / OFICIO RELATIVO A ENVIO DETALLES DE EMBARQUE

LEGAJO	0412	CAJA	13
SERIE	MARGARITO RAMÍREZ	SUB-SERIE	JAVIER ARJONA PALMA
TEMPORADA	1955 - 1956	FOJAS x LEGAJO	46
FECHA	10 MAR AL 2 NOV 1956	DOCTOS x LEGAJO	16

DESCRIPCIÓN DEL LEGAJO

APICULTOR C. GIL AGUILAR C., REPORTES DE INSPECCIÓN / CONTRATO DE APERTURA DE CRÉDITO DE AVÍO Y REFACCIÓN CON LA FEDERACIÓN DE COOPERATIVAS / SOLICITUD DE CRÉDITO PARA LA AMPLIACIÓN DE COLMENAS / ACTA DE ASAMBLEA / CONVOCATORIA DE ASAMBLEA / OFICIOS RELACIONADO A LA APICULTURA

LEGAJO	0413	CAJA	13
SERIE	MARGARITO RAMÍREZ	SUB-SERIE	JAVIER ARJONA PALMA
TEMPORADA	1955 - 1956	FOJAS x LEGAJO	4
FECHA	3 OCT AL 30 DIC 1955	DOCTOS x LEGAJO	3

DESCRIPCIÓN DEL LEGAJO

SOCIOS CON CUENTAS PENDIENTES CON LA COOPERATIVA " EMILIANO ZAPATA " SECCIÓN LAGUNA GUERRERO / " EMILIANO ZAPATA ", SECCIÓN CAOBA / " MATAMOROS "

LEGAJO	0414	CAJA	13
SERIE	MARGARITO RAMÍREZ	SUB-SERIE	JAVIER ARJONA PALMA
TEMPORADA	1955 - 1956	FOJAS x LEGAJO	2
FECHA	31 MAY 1955	DOCTOS x LEGAJO	2

DESCRIPCIÓN DEL LEGAJO

RELACIÓN DE SALDOS DE COOPERATIVAS DE ZONA SUR, NORTE Y CENTRO / RELACIÓN DE QUINCENAS A FAMILIAS DE TRABAJADORES CHICLEROS DE COOPERATIVA LÁZARO CÁRDENAS, GASPAR ALLENDE Y JOSÉ MARÍA MORELOS

LEGAJO	0415	CAJA	13
SERIE	MARGARITO RAMÍREZ	SUB-SERIE	JAVIER ARJONA PALMA
TEMPORADA	1955 - 1956	FOJAS x LEGAJO	38
FECHA	27 FEB 1956 AL 22 FEB 1957	DOCTOS x LEGAJO	35

DESCRIPCIÓN DEL LEGAJO

INSPECTOR TÉCNICO C. JOSÉ MARIA VILLEGAS, INSTRUCCIONES GIRADAS AL INSPECTOR TÉCNICO, SECCIÓN APÍCOLA / OFICIO INCOMPLETO SOLO HOJAS 2 Y 3 / OFICIOS INFORMES A LA FEDERACIÓN DEL INSPECTOR TÉCNICO / OFICIO 781 DESIGNACIÓN SR. JOSÉ MARÍA VILLEGAS COMO INSPECTOR TÉCNICO / RELACIONES DE APICULTORES Y PRÉSTAMO DE AVÍO Y REFACCIÓN

LEGAJO	0416	CAJA	13
SERIE	MARGARITO RAMÍREZ	SUB-SERIE	JAVIER ARJONA PALMA
TEMPORADA	1955 - 1956	FOJAS x LEGAJO	21
FECHA	1 JUL 1955 AL 31 MAY 1956	DOCTOS x LEGAJO	11

DESCRIPCIÓN DEL LEGAJO

HOJAS DE TRABAJO DE DIVERSAS COOPERATIVAS CORRESPONDIENTES AL EJERCICIO COMPENDIDO DEL 1 DE JUNIO DE 1955 AL 31 DE MAYO DE 1956

LEGAJO	0417	CAJA	13
SERIE	MARGARITO RAMÍREZ	SUB-SERIE	JAVIER ARJONA PALMA
TEMPORADA	1955 - 1956	FOJAS x LEGAJO	10
FECHA	13 MAR AL 24 ABR 1956	DOCTOS x LEGAJO	4

DESCRIPCIÓN DEL LEGAJO

CUMMINS DE MÉXICO, SOCIEDAD ANÓNIMA / AVISO DE EMBARQUE POR MEXICANA DE AVIACIÓN CON FACTURAS

LEGAJO	0418	CAJA	13
SERIE	MARGARITO RAMÍREZ	SUB-SERIE	JAVIER ARJONA PALMA
TEMPORADA	1955 - 1956	FOJAS x LEGAJO	17
FECHA	12 MAY AL 7 SEP 1956	DOCTOS x LEGAJO	9

DESCRIPCIÓN DEL LEGAJO

SR. FELIX GIORGANA F., MEMORÁNDUMS PARA ATENCIÓN MÉDICA / LISTA DE PRECIOS DE MERCANCÍAS DEL EJIDO DE CAOBA / MOVIMIENTO DE LA BODEGA Y DEL EFECTIVO DEL EJIDO DE CAOBA / PROPUESTA PARA SEGURO DE GRUPO DE LA CÍA. DE SEGUROS INTERAMERICANA, SOCIEDAD ANÓNIMA

LEGAJO	0419	CAJA	13
SERIE	MARGARITO RAMÍREZ	SUB-SERIE	JAVIER ARJONA PALMA
TEMPORADA	1955 - 1956	FOJAS x LEGAJO	18
FECHA	31 MAR AL 28 MAY 1956	DOCTOS x LEGAJO	12

DESCRIPCIÓN DEL LEGAJO

ACTA DE ASAMBLEA PARA CAMBIO DEL ENCARGADO GENERAL DEL POBLADO DE CAOBAS / RELACIÓN DE MADERA QUE SE ENCUENTRA EN LA BACADILLA " JANET " / INFORME DE INVESTIGACIÓN A LOS ENCARGADOS DE TRABAJOS DEL EJIDO DE CAOBA / RELACIÓN DE PEDIDOS DE BODEGA CAMPAMENTO SAN JOSÉ / ESTADO DE CUENTA DEL EJIDO DE CAOBAS / LISTA DE PRECIOS VARIOS

LEGAJO	0420	CAJA	13
SERIE	MARGARITO RAMÍREZ	SUB-SERIE	JAVIER ARJONA PALMA
TEMPORADA	1955 - 1956	FOJAS x LEGAJO	3
FECHA	27 MAR AL 15 JUN 1956	DOCTOS x LEGAJO	3

DESCRIPCIÓN DEL LEGAJO

ING. BERNARDO CASTILLEJOS LÓPEZ, DIRECTOR TÉCNICO, SECCIÓN MADERA, LISTA DE MATERIALES ELÉCTRICOS UTILIZADOS EN SU CASA / TELEGRAMA PARTICULAR DE FELICITACIÓN ANIVERSARIO A SU ESPOSA / OFICIO DONDE COMUNICA QUIENES HAN SIDO DESIGNADOS PARA CUBRIR LOS IMPUESTOS DE DERECHOS DE MONTE POR CUENTA DE TODOS LOS PERMISIONARIOS

LEGAJO	0421	CAJA	13
SERIE	MARGARITO RAMÍREZ	SUB-SERIE	JAVIER ARJONA PALMA
TEMPORADA	1955 - 1956	FOJAS x LEGAJO	14
FECHA	9 AL 27 ABR 1956	DOCTOS x LEGAJO	2

DESCRIPCIÓN DEL LEGAJO

COMISARIADO EJIDAL DE BACALAR / DOS OFICIOS DE SALCEDO, SOCIEDAD ANÓNIMA EN DONDE ENVIAN POR MEXICANA DE AVIACIÓN FACTURAS

LEGAJO	0422	CAJA	13
SERIE	MARGARITO RAMÍREZ	SUB-SERIE	JAVIER ARJONA PALMA
TEMPORADA	1955 - 1956	FOJAS x LEGAJO	252
FECHA	24 SEP AL 8 NOV 1955	DOCTOS x LEGAJO	136

DESCRIPCIÓN DEL LEGAJO

OFICIOS No. 016 DEL FOLIO 6501 AL 6,600, RECIBO DE CAJA DE EGRESOS / FACTURA POR MERCANCÍAS / SALIDA DE ALMACÉN / RECIBOS ENTRE ELLOS UNO POR 2,000 PESOS POR CUENTA Y ORDEN DEL SR. JAVIER ARJONA PALMA A SU ESPOSA ERNESTINA LEYVA / PÓLIZA DE SEGURO DE TRANSPORTES / FORMAS DE CONOCIMIENTOS DE EMBARQUE / RELACIÓN DE COMPROBANTES PAGADOS

LEGAJO	0423	CAJA	13
SERIE	MARGARITO RAMÍREZ	SUB-SERIE	JAVIER ARJONA PALMA
TEMPORADA	1955 - 1956	FOJAS x LEGAJO	54
FECHA	17 ENE AL 30 JUL 1956	DOCTOS x LEGAJO	31

DESCRIPCIÓN DEL LEGAJO

MEMORÁNDUMS / RECIBOS / RELACIÓN DE QUINCENA DE TRABAJADORES DE DIVERSOS EJIDOS / CIRCULAR 514 CITA A LOS PERMISIONARIOS PARA UNA REUNIÓN Y TOMAR ACUERDO DEL PAGO AL SINDICATO DE CAOBEROS, CHICLEROS Y SIMILARES DE QUINTANA ROO / ACTA DE ASAMBLEA / OFICIO - CIRCULAR No. 11 SE FIJAN CUOTAS DE DERECHO DE MONTE / RELACIÓN DE ARTÍCULOS LLEGADOS DE BELICE, HONDURAS BRITÁNICAS. PROCEDENTES DE ESTADOS UNIDOS DE NORTEAMÉRICA / ORDENES DE

LEGAJO	0424	CAJA	13
SERIE	MARGARITO RAMÍREZ	SUB-SERIE	JAVIER ARJONA PALMA
TEMPORADA	1955 - 1956	FOJAS x LEGAJO	246
FECHA	3 SEP 1955 AL 26 MAY 1956	DOCTOS x LEGAJO	194

DESCRIPCIÓN DEL LEGAJO

OFICIO No.10 PRESUPUESTO DE CONSTRUCCIÓN DE ESCUELA DEL POBLADO YOACTÚN, COOPERATIVA JACINTO PAT / TELEGRAMAS ORDINARIOS / CONVENIOS CELEBRADOS POR COOPERATIVAS CHICLERAS CON LA SECRETARÍA DE HACIENDA Y CRÉDITO PÚBLICO / CUADRO DEMOSTRATIVO DE COOPERATIVAS DE LA FEDERACIÓN DEPENDIENTES DE LA AGENCIA DIVISIONAL ZONA CENTRO EN FELIPE CARRILLO PUERTO

LEGAJO	0425	CAJA	13
SERIE	MARGARITO RAMÍREZ	SUB-SERIE	JAVIER ARJONA PALMA
TEMPORADA	1955 - 1956	FOJAS x LEGAJO	120
FECHA	1 DIC 1955 AL 9 MAY 1956	DOCTOS x LEGAJO	58

DESCRIPCIÓN DEL LEGAJO

EQUIPO Y ELEMENTOS DE TRABAJO QUE SOLICITA LA FEDERACIÓN / RELACIÓN DE PEDIDOS DE REFACCIONES Y MAQUINARIAS PESADAS PARA EXPLOTACIÓN DE MADERA / REVISTA INTERNACIONAL R-190 (TRACTORES) / RELACIÓN DE ALCANCES EN EFECTIVO DE SOCIOS DE MADERA

LEGAJO	0426	CAJA	13
SERIE	MARGARITO RAMÍREZ	SUB-SERIE	JAVIER ARJONA PALMA
TEMPORADA	1955 - 1956	FOJAS x LEGAJO	206
FECHA	25 ENE AL 21 DIC 1956	DOCTOS x LEGAJO	124

DESCRIPCIÓN DEL LEGAJO

SECCIÓN MADERA; PÓLIZAS DE FIANZAS / RECIBOS OFICIALES / RECIBOS POR CONCEPTOS DE TRANSPORTACIÓN DE DOCUMENTACIÓN EN BULTO Y OTROS ARTÍCULOS COMO PERROS (PARA EMBALSE DE MADERA) Y REFACCIONES / FORMA DE PEDIDOS DE EXPORTACIÓN Y TRANSPORTE DEL PERSONAL DE BALSEROS Y TRIPULACIÓN DEL MOTOR " PETRONILA " / RECETAS MÉDICAS; HOSPITAL MORELOS DR. JOSÉ J. MONTEMAYOR G. DR. ANTONIO ZALFETA ISLAS. DR. FRANCISCO DÍAZ DUARTE

LEGAJO	0427	CAJA	13
SERIE	MARGARITO RAMÍREZ	SUB-SERIE	JAVIER ARJONA PALMA
TEMPORADA	1955 - 1956	FOJAS x LEGAJO	35
FECHA	12 ENE AL 3 MAR DE 1956	DOCTOS x LEGAJO	30

DESCRIPCIÓN DEL LEGAJO

RELACIÓN DE MERCANCÍAS REMITIDAS AL POBLADO DE JUAN SARABIA A CONSIGNACIÓN DEL SR. GREGORIO MARRUFO / RECIBOS POR GASTOS DE IMPUESTOS / FORMACIÓN Y TRAMITACIÓN DE DOCUMENTACIÓN DE CAMIÓN Y MERCANCÍAS LLEGADAS EN GABARRAS " TULUM ", " SANTA ELENA " Y " CALDERITAS "

LEGAJO	0428	CAJA	13
SERIE	MARGARITO RAMÍREZ	SUB-SERIE	JAVIER ARJONA PALMA
TEMPORADA	1955 - 1956	FOJAS x LEGAJO	718
FECHA	11 AGO AL 30 SEP 1955	DOCTOS x LEGAJO	227

DESCRIPCIÓN DEL LEGAJO

COOPERATIVA " JOSÉ MARÍA MORELOS ", MOVIMIENTO DE BODEGAS EN LOS MESES DE AGOSTO, SEPTIEMBRE / RELACIÓN DE SUELDOS DE LOS MESES DE AGOSTO, SEPTIEMBRE / MOVIMIENTOS DE CAJA / NOTAS Y RECIBOS DE ANTICIPO A SOCIOS

LEGAJO	0429	CAJA	13
SERIE	MARGARITO RAMÍREZ	SUB-SERIE	JAVIER ARJONA PALMA
TEMPORADA	1955 - 1956	FOJAS x LEGAJO	6
FECHA	30 SEP AL 30 NOV 1955	DOCTOS x LEGAJO	2

DESCRIPCIÓN DEL LEGAJO

COOPERATIVA " JOSÉ MARÍA MORELOS "; PUERTO MORELOS, QUINTANA ROO, MOVIMIENTO DE LOS TRABAJOS Y ANTICIPOS A TRABAJADORES DURANTE LOS MESES DE SEPTIEMBRE Y NOVIEMBRE

LEGAJO	0430	CAJA	13
SERIE	MARGARITO RAMÍREZ	SUB-SERIE	JAVIER ARJONA PALMA
TEMPORADA	1955 - 1956	FOJAS x LEGAJO	82
FECHA	6 AL 31 OCT 1955	DOCTOS x LEGAJO	44

DESCRIPCIÓN DEL LEGAJO

COOPERATIVA " ÁLVARO OBREGÓN ", CHIQUILÁ QUINTANA ROO, RECIBOS POR ENTREGAS DE MARQUETAS DE CHICLE / RECIBOS POR REFACCIÓN A SOCIOS / INFORME COMPLEMENTARIO RENDIDO POR COOPERATIVA " SOLFERINO "

LEGAJO	0431	CAJA	13
SERIE	MARGARITO RAMÍREZ	SUB-SERIE	JAVIER ARJONA PALMA
TEMPORADA	1955 - 1956	FOJAS x LEGAJO	435
FECHA	30 NOV 1955	DOCTOS x LEGAJO	199

DESCRIPCIÓN DEL LEGAJO

COOPERATIVA " JOSÉ MARÍA MORELOS ", AGENCIA DIVISIONAL DE ZONA NORTE; DOCUMENTOS DE CONTABILIDAD, NOTAS DE REFACCIÓN / RELACIÓN DE SUELDOS / RELACIÓN DE CHICLEROS QUE HAN ENTREGADO EN NOVIEMBRE CHICLE / MOVIMIENTO DE CAJA Y DE BODEGA

LEGAJO	0432	CAJA	13
SERIE	MARGARITO RAMÍREZ	SUB-SERIE	JAVIER ARJONA PALMA
TEMPORADA	1955 - 1956	FOJAS x LEGAJO	276
FECHA	7 AL 31 AGO 1955	DOCTOS x LEGAJO	113

DESCRIPCIÓN DEL LEGAJO

COOPERATIVA " GASPAR ALLENDE ", NOTAS DE COSUMO DE MERCANCÍAS DE LOS SOCIOS Y RECIBOS DE PAGO POR ENTREGA DE CHICLE

LEGAJO	0433	CAJA	13
SERIE	MARGARITO RAMÍREZ	SUB-SERIE	JAVIER ARJONA PALMA
TEMPORADA	1955 - 1956	FOJAS x LEGAJO	2
FECHA	31 AGO 1955	DOCTOS x LEGAJO	1

DESCRIPCIÓN DEL LEGAJO

COOPERATIVA " GASPAR ALLENDE ", MOVIMIENTO DE LOS TRBAJADORES Y ANTICIPOS A TRABAJADORES DURANTE EL MES DE AGOSTO

LEGAJO	0434	CAJA	13
SERIE	MARGARITO RAMÍREZ	SUB-SERIE	JAVIER ARJONA PALMA
TEMPORADA	1955 - 1956	FOJAS x LEGAJO	108
FECHA	11 ENE AL 9 JUN 1955	DOCTOS x LEGAJO	87

DESCRIPCIÓN DEL LEGAJO

RECIBOS SECCIÓN MADERA / FORMATOS DE REMISIÓN A MERCANCÍAS AL PERÍMETRO LIBRE DE QUINTANA ROO / RECIBOS OFICIALES DE COBRO DE IMPUESTOS

LEGAJO	0435	CAJA	14
SERIE	MARGARITO RAMÍREZ	SUB-SERIE	JAVIER ARJONA PALMA
TEMPORADA	1956 - 1957	FOJAS x LEGAJO	229
FECHA	22 AL 29 MAR 1956	DOCTOS x LEGAJO	113

DESCRIPCIÓN DEL LEGAJO

RECIBOS / OFICIO DE SOLICITUD SOLVENTES DE GASTOS MÉDICOS / ACTA DE ASAMBLEA PARA SOLVENTAR GASTOS MÉDICOS / NÓMINA / RELACIÓN DE CANTIDADES PAGADAS POR SERVICIOS TELEGRÁFICOS / SALIDA DE ALMACÉN / AVISO PARA ASIENTO DE DIARIO / RECIBOS DE CAJA DE INGRESOS - EGRESOS, MEMORÁNDUMS, SECCIÓN CHICLE

LEGAJO	0436	CAJA	14
SERIE	MARGARITO RAMÍREZ	SUB-SERIE	JAVIER ARJONA PALMA
TEMPORADA	1956 - 1957	FOJAS x LEGAJO	224
FECHA	22 MAY AL 4 AGO 1956	DOCTOS x LEGAJO	126

DESCRIPCIÓN DEL LEGAJO

LEGAJO No. 008 DEL FOLIO 701 AL 800; RECIBOS DE CAJA DE INGRESOS - EGRESOS / SALIDA DE ALMACÉN / AVISO PARA ASIENTO DE DIARIO / MEMORÁNDUMS / RECIBOS / CONOCIMIENTO DE EMBARQUE / HOJAS DE PEDIDO DE MERCANCÍAS / ACUSE DE RECIBO DE 60,000.00 RECIBIDA POR EL GERENTE GENERAL DE LA FEDERACIÓN / NÓMINA, SECCIÓN CHICLERA Y APÍCOLA

LEGAJO	0437	CAJA	14
SERIE	MARGARITO RAMÍREZ	SUB-SERIE	JAVIER ARJONA PALMA
TEMPORADA	1956 - 1957	FOJAS x LEGAJO	230
FECHA	1 AGO AL 1 SEP 1956	DOCTOS x LEGAJO	131

DESCRIPCIÓN DEL LEGAJO

LEGAJO 14 DEL FOLIO 1301 AL 1400, RECIBOS DE CAJA INGRESOS - EGRESOS / HOJA DE PEDIDO DE MERCANCÍAS / CIRCULAR A TRABAJADORES DE COOPERATIVAS A QUIENES SUS TERRENOS FUERON AFECTADOS POR EL CICLÓN EN LA ZONA NORTE MIENTRAS NO SE INICIAN LOS TRABAJOS APÍCOLAS / SALIDA DE ALMACÉN / NÓMINA / TELEGRAMAS ORDINARIOS / RECIBOS DE DEVOLUCIÓN DE FONDOS POR PAGO DE IMPUESTO SOBRE LA RENTA LOS CUALES YA NO SON NECESARIOS / ACTA DE ASAMBLEA PARA SOLICITAR LA

LEGAJO	0438	CAJA	14
SERIE	MARGARITO RAMÍREZ	SUB-SERIE	JAVIER ARJONA PALMA
TEMPORADA	1956 - 1957	FOJAS x LEGAJO	250
FECHA	31 AGO AL 6 SEP 1956	DOCTOS x LEGAJO	108

DESCRIPCIÓN DEL LEGAJO

RECIBOS / RELACIÓN DE GASTOS MENORES / FACTURAS POR MERCANCÍAS / RECIBOS DE CAJA DE INGRESOS - EGRESOS / AVISO PARA ASIENTO DE DIARIO / FACTURA POR MEDICAMENTOS / RECETAS MÉDICAS / RELACIÓN DE MUERTE DE ACÉMILAS / EXTRACTO DE MOVIMIENTO DE CAJA AGENCIA DIVISIONAL ZONA CENTRO, SECCIÓN CHICLERA Y APÍCOLA

LEGAJO	0439	CAJA	14
SERIE	MARGARITO RAMÍREZ	SUB-SERIE	JAVIER ARJONA PALMA
TEMPORADA	1956 - 1957	FOJAS x LEGAJO	242
FECHA	3 AL 30 SEP 1956	DOCTOS x LEGAJO	131

DESCRIPCIÓN DEL LEGAJO

LEGAJO No. 21 DEL FOLIO 2001 AL 2100, HOJAS DE PEDIDO DE MERCANCÍAS / SALIDA DE ALMACÉN / RECIBOS DE CAJA INGRESOS - EGRESOS / RECIBOS DIVERSOS / ACTA DE ASAMBLEA / NÓMINA/ TELEGRAMAS ORDINARIOS, SECCIÓN CHICLERA Y APÍCOLA

LEGAJO	0440	CAJA	14
SERIE	MARGARITO RAMÍREZ	SUB-SERIE	JAVIER ARJONA PALMA
TEMPORADA	1956 - 1957	FOJAS x LEGAJO	248
FECHA	2 ENE 1956 AL 18 FEB 1957	DOCTOS x LEGAJO	116

DESCRIPCIÓN DEL LEGAJO

LEGAJO No. 54 DEL FOLIO 5301 AL 5400, RECIBOS DE CAJA INGRESO - EGRESO / RECIBOS, AVISO PARA ASIENTO DE DIARIO / NÓMINA / RECIBO OFICIAL POR EXPLOTACIÓN DE BOSQUES / OFICIOS DE ACUSE DE RECIBO DE EFECTIVO / CONVENIOS DE TERMINACIÓN LABORAL Y PAGO DE FINIQUITO COOPERATIVA " LENIN " Y TRABAJADORES CHICLEROS / GASTOS DE EMBARQUE TELEGRAMAS / MEMORÁNDUMS / OFICIO DE CORTE DE CAJA / OFICIOS. SECCIÓN CHICLERA Y APÍCOLA

LEGAJO	0441	CAJA	14
SERIE	MARGARITO RAMÍREZ	SUB-SERIE	JAVIER ARJONA PALMA
TEMPORADA	1956 - 1957	FOJAS x LEGAJO	265
FECHA	1 AL 28 FEB 1956	DOCTOS x LEGAJO	140

DESCRIPCIÓN DEL LEGAJO

LEGAJO No. 56 DEL FOLIO 5501 AL 5600, RECIBOS / NÓMINA DE SUELDOS / RECIBOS DE PAGO DE SERVICIOS TELEGRÁFICOS / SALIDA DE ALMACÉN / RECIBOS DE CAJA DE INGRESOS - EGRESOS / AVISO PARA SIENTO DE DIARIO / TELEGRAMA URGENTE Y ORDINARIOS / SECCIÓN CHICLERA Y APÍCOLA

LEGAJO	0442	CAJA	114
SERIE	MARGARITO RAMÍREZ	SUB-SERIE	JAVIER ARJONA PALMA
TEMPORADA	1956 - 1957	FOJAS x LEGAJO	171
FECHA	29 MAR AL 20 ABR 1957	DOCTOS x LEGAJO	102

DESCRIPCIÓN DEL LEGAJO

LEGAJO No. 69 DEL FOLIO 6801 AL 6900, SALIDA DE ALMACÉN / RECIBOS DE CAJA DE EGRESO - INGRESOS / AVISO PARA ASIENTO DE DIARIO / HOJAS DE PEDIDO DE MERCANCÍAS / FACTURA / LISTA DE RAYA / RECIBOS / NÓMINA / RELACIÓN DE CANTIDADES PAGADAS POR SERVICIOS TELEGRÁFICOS, SECCIÓN CHICLERA Y APÍCOLA

LEGAJO	0443	CAJA	14
SERIE	MARGARITO RAMÍREZ	SUB-SERIE	JAVIER ARJONA PALMA
TEMPORADA	1956 - 1957	FOJAS x LEGAJO	323
FECHA	15 DIC 1956 AL 7 MAR 1957	DOCTOS x LEGAJO	190

DESCRIPCIÓN DEL LEGAJO

LEGAJO No. 57 DEL FOLIO 5601 AL 5700; RECIBOS / AVISO PARA ASIENTO DE DIARIO / RECIBOS DE CAJA DE INGRESO - EGRESOS / FACTURAS / SALIDA DE ALMACÉN / HOJA DE PEDIDO DE MERCANCÍAS, SECCIONES MADERA Y APÍCOLA

LEGAJO	0444	CAJA	14
SERIE	MARGARITO RAMÍREZ	SUB-SERIE	JAVIER ARJONA PALMA
TEMPORADA	1956 - 1957	FOJAS x LEGAJO	226
FECHA	28 ENE AL 15 MAR 1957	DOCTOS x LEGAJO	136

DESCRIPCIÓN DEL LEGAJO

LEGAJO No. 60 DEL FOLIO 5901 AL 6000; RECIBOS DE CAJA DE INGRESOS - EGRESOS / AVISO PARA ASIENTO DE DIARIO / RECIBOS DIVERSOS / SALIDA DE ALMACÉN / FACTURAS / TELEGRAMAS / LIQUIDACIONES DE MIEL / HOJA DE PEDIDO DE MERCANCÍAS, SECCIÓN APÍCOLA, MADERA Y CHICLERA

LEGAJO	0445	CAJA	14
SERIE	MARGARITO RAMÍREZ	SUB-SERIE	JAVIER ARJONA PALMA
TEMPORADA	1956 - 1957	FOJAS x LEGAJO	79
FECHA	31 OCT AL 2 NOV 1956	DOCTOS x LEGAJO	7

DESCRIPCIÓN DEL LEGAJO

DOCUMENTOS A LÁPIZ (BORRADOR) DE LA 12a. BALSA; PARA LA FREIBERTH MAHOGANY COMPANY DE LA FEDERACIÓN DE COOPERATIVA DE DIVERSOS COOPERATIVAS Y PERMISIONARIOS, SECCIÓN MADERA

LEGAJO	0446	CAJA	14
SERIE	MARGARITO RAMÍREZ	SUB-SERIE	JAVIER ARJONA PALMA
TEMPORADA	1956 - 1957	FOJAS x LEGAJO	2
FECHA	22 AGO 1956	DOCTOS x LEGAJO	1

DESCRIPCIÓN DEL LEGAJO

COOPERATIVA ÁLVARO OBREGÓN, CHIQUILÁ QUINTANA ROO; ACTA DE ASAMBLEA SE DIÓ A CONOCER EL ESTADO DE PÉRDIDAS Y GANANCIAS CON MOTIVO DEL CIERRE DE EJERCICIO 1955 - 1956 Y DISTRIBUCIÓN DE REMANENTES, SECCIÓN CHICLERA

LEGAJO	0447	CAJA	14
SERIE	MARGARITO RAMÍREZ	SUB-SERIE	JAVIER ARJONA PALMA
TEMPORADA	1956 - 1957	FOJAS x LEGAJO	14
FECHA	3 AGO AL 23 NOV 1956	DOCTOS x LEGAJO	8

DESCRIPCIÓN DEL LEGAJO

PEDIDOS ARTÍCULOS PARA ESCRITORIO / TELEGRAMAS / OFICIOS RELATIVOS A MÁQUINAS DE ESCRIBIR / SUMADORAS Y CALCULADORAS DE LA FEDERACIÓN DE COOPERATIVAS DE QUINTANA ROO

LEGAJO	0448	CAJA	14
SERIE	MARGARITO RAMÍREZ	SUB-SERIE	JAVIER ARJONA PALMA
TEMPORADA	1956 - 1957	FOJAS x LEGAJO	7
FECHA	17 AL 28 MAY 1957	DOCTOS x LEGAJO	3

DESCRIPCIÓN DEL LEGAJO

REMESA DE FONDOS / ACUSE DE RECIBO DE EFECTIVO / TELEGRAMAS ORDINARIO DEL SR. PEDRO BARTILOTTI QUINTERO / AGENTE GENERAL DE LA FEDERACIÓN DE COOPERATIVAS

LEGAJO	0449	CAJA	14
SERIE	MARGARITO RAMÍREZ	SUB-SERIE	JAVIER ARJONA PALMA
TEMPORADA	1956 - 1957	FOJAS x LEGAJO	251
FECHA	29 DIC 1956 AL 16 ABR 1957	DOCTOS x LEGAJO	126

DESCRIPCIÓN DEL LEGAJO

LEGAJO No. 68 DEL FOLIO 6701 AL 6800; AVISO PARA ASIENTO DE DIARIO / FACTURAS POR MEDICINAS / RECETA MÉDICA / RELACIÓN DE MERCANCÍAS REMITIDAS POR MOTOR COLOSO / SALIDA DE ALMACÉN / RECIBOS DE CAJA DE INGRESOS - EGRESOS / RELACIÓN DE DEUDORES DE TRABAJADORES DE DIVERSAS COOPERATIVAS / NÓMINA / PÓLIZAS DE SEGURO DE TRANSPORTES, SECCIÓN CHICLERA, APÍCOLA Y MADERERA

LEGAJO	0450	CAJA	14
SERIE	MARGARITO RAMÍREZ	SUB-SERIE	JAVIER ARJONA PALMA
TEMPORADA	1956 - 1957	FOJAS x LEGAJO	40
FECHA	30 JUN 1956 AL 30 ABR 1957	DOCTOS x LEGAJO	10

DESCRIPCIÓN DEL LEGAJO

INVENTARIOS; FEDERACIÓN DE COOPERATIVAS DE QUINTANA ROO, SUB 'ALMACÉN DE APROVISIONAMIENTO / INVENTARIO FÍSICO DE LAS EXISTENCIAS EN EL SUB 'ALMACÉN DESPUÉS DE DEDUCIDAS LAS VENTAS DEL MES DE 30 DE JUNIO 1956 AL 30 DE ABRIL DE 1957

LEGAJO	0451	CAJA	14
SERIE	MARGARITO RAMÍREZ	SUB-SERIE	JAVIER ARJONA PALMA
TEMPORADA	1956 - 1957	FOJAS x LEGAJO	68
FECHA	19 SEP 1956 AL 4 SEP 1957	DOCTOS x LEGAJO	34

DESCRIPCIÓN DEL LEGAJO

SR. JOSÉ ASENCIO, NÚMEROS DE SUS INFORME DE SU APÍARIO / OFICIO DIRIGIDO AL SR. JAVIER ARJONA PALMA, EXPLICÁNDOLE NECESIDADES Y LOS OBSTÁCULOS POR LOS QUE ATRAVIESAN LOS APICULTORES EN LA PRESENTE TEMPORADA / CONTRATO DE APERTURA DE CRÉDITO DE AVÍO Y REFACCIÓN, MOTIVOS POR LOS CUALES SE PUEDE RESCINDIR EL CONTRATO / INVENTARIO DE LOS APIARIOS DEL SR. JOSÉ ASENCIO / FORMATOS DE REPORTES DE APIARIO. SECCIÓN APÍCOLA

LEGAJO	0452	CAJA	14
SERIE	MARGARITO RAMÍREZ	SUB-SERIE	JAVIER ARJONA PALMA
TEMPORADA	1956 - 1957	FOJAS x LEGAJO	15
FECHA	30 NOV 1955 AL 7 AGO 1956	DOCTOS x LEGAJO	11

DESCRIPCIÓN DEL LEGAJO

OFICIOS DE CASAS DISTRIBUIDORAS OFRECIENDO SUS ARTÍCULOS AL MAS BAJO COSTO, Y OTROS OFICIOS SOLICITANDO LA COMPRA DE ALGUNOS MATERIALES

LEGAJO	0453	CAJA	14
SERIE	MARGARITO RAMÍREZ	SUB-SERIE	JAVIER ARJONA PALMA
TEMPORADA	1956 - 1957	FOJAS x LEGAJO	33
FECHA	28 MAY 1956 AL 30 MAY 1957	DOCTOS x LEGAJO	24

DESCRIPCIÓN DEL LEGAJO

REPORTES DE MERCANCÍAS / ENTRADAS AL ALMACÉN EN FELIPE CARRILLO PUERTO, MISMO QUE LLEGABAN POR MOTONAVE " CARIBE ", POR ARRIAS VÍA TERRESTRE, VÍA AÉREA POR EL PAILEBOT " JOSÉ MARÍA AZCORRA " O EL PAILEBOT " MARÍA FIDELIA ", SECCIÓN CHICLERA

LEGAJO	0454	CAJA	14
SERIE	MARGARITO RAMÍREZ	SUB-SERIE	JAVIER ARJONA PALMA
TEMPORADA	1956 - 1957	FOJAS x LEGAJO	9
FECHA	21 SEP 1956 AL 28 MAR 1957	DOCTOS x LEGAJO	5

DESCRIPCIÓN DEL LEGAJO

TENERÍA DE PACHUCA; OFICIOS AVISANDO REMISIÓN DE PEDIDOS DE CALZADO Y DESCRIPCIÓN DEL LLENADO DE FORMATO PARA PEDIDO DEL CALZADO / LISTA DE PRECIOS

LEGAJO	0455	CAJA	14
SERIE	MARGARITO RAMÍREZ	SUB-SERIE	JAVIER ARJONA PALMA
TEMPORADA	1956 - 1957	FOJAS x LEGAJO	504
FECHA	15 AGO 1956 AL 8 ENE 1957	DOCTOS x LEGAJO	174

DESCRIPCIÓN DEL LEGAJO

SOCIEDAD DE COOPERATIVA " LÁZARO CÁRDENAS ", COMPROBANTES DE CONTABILIDAD / MOVIMIENTO DE LOS TRABAJOS Y ANTICIPOS A TRABAJADORES AGOSTO DE 1956 A ENERO DE 1957 / RECIBOS / RELACIÓN DE MERCANCÍAS, SECCIÓN CHICLERA

LEGAJO	0456	CAJA	14
SERIE	MARGARITO RAMÍREZ	SUB-SERIE	JAVIER ARJONA PALMA
TEMPORADA	1956 - 1957	FOJAS x LEGAJO	104
FECHA	6 JUN 1956 AL 31 MAY 1957	DOCTOS x LEGAJO	54

DESCRIPCIÓN DEL LEGAJO

ENTRADAS DE MERCANCÍAS AL ALMACÉN GENERAL LLEGADAS POR TAMSA, JESEN'S APIARIES MACOMMISS, JOSÉ GARABANA, SOBRE EL IMPUESTO SOBRE LA RENTA, MOTONAVE " GRAL. OBREGÓN ", MOTONAVE " CARIBE ", MOTOR NACIONAL "CISNE", MOTOR " FIDELIA ", MOTONAVE " FIDELIA ", MOTONAVE " CONTOY ", MOTOR " JOSÉ MARÍA AZCORRA ", RESPONSABLE DEL ALMACÉN LOS SRES. HUMBOLDT OJEDA VALLADO Y BALDEMAR GONZÁLEZ OLIVA. SECCIÓN APÍCOLA

LEGAJO	0457	CAJA	14
SERIE	MARGARITO RAMÍREZ	SUB-SERIE	JAVIER ARJONA PALMA
TEMPORADA	1956 - 1957	FOJAS x LEGAJO	60
FECHA	7 OCT 1956	DOCTOS x LEGAJO	2

DESCRIPCIÓN DEL LEGAJO

DOCUMENTOS DE LA 11, Balsa, SECCIÓN MADERA

LEGAJO	0458	CAJA	14
SERIE	MARGARITO RAMÍREZ	SUB-SERIE	JAVIER ARJONA PALMA
TEMPORADA	1956 - 1957	FOJAS x LEGAJO	62
FECHA	17 AL 21 DIC 1956	DOCTOS x LEGAJO	8

DESCRIPCIÓN DEL LEGAJO

DOCUMENTOS DE LA 14 Balsa, SECCIÓN MADERA

LEGAJO	0459	CAJA	14
SERIE	MARGARITO RAMÍREZ	SUB-SERIE	JAVIER ARJONA PALMA
TEMPORADA	1954 - 1957	FOJAS x LEGAJO	23
FECHA	20 FEB 1956 AL 25 SEP 1957	DOCTOS x LEGAJO	4

DESCRIPCIÓN DEL LEGAJO

SR. VALERIO MARTÍNEZ T; APICULTORA / CONTRATO DE APERTURA DE CRÉDITO DE AVÍO Y REFACCIÓN / OFICIOS SOLICITADOS DE CRÉDITO / ACTA DE ASAMBLEA EXTRAORDINARIA SOLICITA EXTENSIÓN DE TERRENO PARA TRABAJOS APÍCOLAS / CRÓQUIS DEL TERRENO CONCEDIDO

LEGAJO	0460	CAJA	14
SERIE	MARGARITO RAMÍREZ	SUB-SERIE	JAVIER ARJONA PALMA
TEMPORADA	1956 - 1957	FOJAS x LEGAJO	7
FECHA	10 ENE AL 12 FEB 1957	DOCTOS x LEGAJO	6

DESCRIPCIÓN DEL LEGAJO

RELACIÓN DE PESOS Y HUMEDADES DE CHICLE ENTREGADA EN LA AGENCIA DE COZUMEL / RELACIÓN DE GASTOS DE EMBARQUE / FORMATO DE CONOCIMIENTO DE EMBARQUE / FORMATO DE PEDIMENTO DE EXPORTACIÓN / FORMATO POR COBRAR DEL ENVÍO DE CHICLE POR MEXICANA LINE, SECCIÓN CHICLERA

LEGAJO	0461	CAJA	14
SERIE	MARGARITO RAMÍREZ	SUB-SERIE	JAVIER ARJONA PALMA
TEMPORADA	1956 - 1957	FOJAS x LEGAJO	21
FECHA	31 MAR 1956 AL 31 MAR 1957	DOCTOS x LEGAJO	13

DESCRIPCIÓN DEL LEGAJO

BALANZA DE COMPROBACIÓN DE LA FEDERACIÓN DE COOPERATIVAS DE QUINTANA ROO / ASOCIACIÓN DE PRODUCTORES / ASOCIACIÓN GRANDES PRODUCTORES DE CHICLE EN YUCATÁN / ACREEDORES DIVERSOS DEUDORES DIVISIONALES / REFACCIÓN COOPERATIVA MADERA / PRÉSTAMOS, TRABAJOS DE APICULTURA, SECCIÓN MADERA, CHICLERA Y APÍCOLA

LEGAJO	0462	CAJA	14
SERIE	MARGARITO RAMÍREZ	SUB-SERIE	JAVIER ARJONA PALMA
TEMPORADA	1956 - 1957	FOJAS x LEGAJO	14
FECHA	7 AL 21 MAY 1956	DOCTOS x LEGAJO	8

DESCRIPCIÓN DEL LEGAJO

EJIDO DE CAOBA, MEMORÁNDUM SOLICITANDO MEDICINAS / RELACIÓN DE MERCANCÍAS / RECIBOS, SECCIÓN MADERA

LEGAJO	0463	CAJA	14
SERIE	MARGARITO RAMÍREZ	SUB-SERIE	JAVIER ARJONA PALMA
TEMPORADA	1956 - 1957	FOJAS x LEGAJO	6
FECHA	10 AGO 1956	DOCTOS x LEGAJO	2

DESCRIPCIÓN DEL LEGAJO

DOCUMENTOS DE DOS AVALUOS DEL TERRENO UBICADO EN ESQUINA AVENIDA JUÁREZ Y CALLE 27 DE SEPTIEMBRE COOPERATIVA EN ESTA CIUDAD PROPIEDAD DE LA FEDERACIÓN DE COOPERATIVAS DE TERRITORIO POR EL ING. ENRIQUE SÁNCHEZ MEDINA, 2 CRÓQUIS DEL TERRENO

LEGAJO	0464	CAJA	14
SERIE	MARGARITO RAMÍREZ	SUB-SERIE	JAVIER ARJONA PALMA
TEMPORADA	1956 - 1957	FOJAS x LEGAJO	8
FECHA	11 AL 28 NOV 1957	DOCTOS x LEGAJO	7

DESCRIPCIÓN DEL LEGAJO

RELACIÓN DE PESOS Y HUMEDADES DE CHICLE EN AGENCIA DIVISIONAL COZUMEL, FORMATO DE PEDIMENTO DE EXPLOTACIÓN / OFICIOS Y RELACIÓN DE CERTIFICADOS DE EXPLOTACIÓN / GASTOS DE EMBARQUE, SECCIÓN CHICLERA

LEGAJO	0465	CAJA	14
SERIE	MARGARITO RAMÍREZ	SUB-SERIE	JAVIER ARJONA PALMA
TEMPORADA	1956 - 1957	FOJAS x LEGAJO	14
FECHA	5 OCT AL 31 MAY 1957	DOCTOS x LEGAJO	9

DESCRIPCIÓN DEL LEGAJO

SOCIEDAD DE COOPERATIVA " MANLIO FABIO ALTAMIRANO ", COMPROBANTES DE CONTABILIDAD RELATIVOS A PAGOS QUE EFECTUA LA FEDERACIÓN DE COOPERATIVAS DE QUINTANA ROO / ESTADOS DE CUENTA DE DIVERSOS MESES, SECCIÓN CHICLE

LEGAJO	0466	CAJA	14
SERIE	MARGARITO RAMÍREZ	SUB-SERIE	JAVIER ARJONA PALMA
TEMPORADA	1956 - 1957	FOJAS x LEGAJO	9
FECHA	31 AGO 1956	DOCTOS x LEGAJO	3

DESCRIPCIÓN DEL LEGAJO

PROYECTO Y PRESUPUESTO PARA LA CONSTRUCCIÓN DEL EDIFICIO PARA LA PLANTA CLARIFICADORA DE MIEL Y ANEXOS EN CIUDAD CHETUMAL, QUINTANA ROO PRECIOS DE MATERIALES / SALARIOS DE TRABAJADORES / DOS PLANOS DEL EDIFICIO / DISTRIBUCIÓN GENERAL Y FACHADAS, SECCIÓN APÍCOLA

LEGAJO	0467	CAJA	14
SERIE	MARGARITO RAMÍREZ	SUB-SERIE	JAVIER ARJONA PALMA
TEMPORADA	1956 - 1957	FOJAS x LEGAJO	39
FECHA	16 MAR AL 11 JUL 1957	DOCTOS x LEGAJO	39

DESCRIPCIÓN DEL LEGAJO

AGENCIA MÉRIDA; ABEJAS REINAS / TELEGRAMAS / OFICIOS RELATIVOS A PERFORACIÓN EN LAS JAULAS PARA LA SALIDA DE LAS ABEJAS REINAS, ENVIO DE ABEJAS REINAS Y DEMÁS ACCESORIOS DE APICULTURA, SECCIÓN APÍCOLA

LEGAJO	0468	CAJA	14
SERIE	MARGARITO RAMÍREZ	SUB-SERIE	JAVIER ARJONA PALMA
TEMPORADA	1956 - 1957	FOJAS x LEGAJO	271
FECHA	1 ABR AL 1 JUL 1957	DOCTOS x LEGAJO	149

DESCRIPCIÓN DEL LEGAJO

LEGAJO 74 DEL FOLIO 7301 AL 7400, RECIBOS DE CAJA DE INGRESOS - EGRESOS / AVISO PARA ASIENTO DE DIARIO / SALIDA DE ALMACÉN / HOJA DE PEDIDO DE MERCANCÍAS / FACTURAS, NOTAS, OFICIOS, NÓMINA, MEMORÁNDUMS, SECCIÓN APÍCOLA Y MADERA

LEGAJO	0469	CAJA	14
SERIE	MARGARITO RAMÍREZ	SUB-SERIE	JAVIER ARJONA PALMA
TEMPORADA	1956 - 1957	FOJAS x LEGAJO	188
FECHA	12 JUN 1956 AL 31 MAY 1957	DOCTOS x LEGAJO	174

DESCRIPCIÓN DEL LEGAJO

SOCIEDAD DE COOPERATIVA NOHBEC; CONTABILIDAD DE PAGOS QUE EFECTUA LA FEDERACIÓN DE COOPERATIVAS / ESTADOS DE CUENTA / RECIBOS DE CAJA DE INGRESOS - EGRESOS / RECIBOS / AVISO PARA ASIENTO DE DIARIO / LIQUIDACIÓN DE CHICLE / HOJA DE PEDIDO DE MERCANCÍAS / RECIBOS POR MEDICAMENTOS, SECCIÓN CHICLE

LEGAJO	0470	CAJA	14
SERIE	MARGARITO RAMÍREZ	SUB-SERIE	JAVIER ARJONA PALMA
TEMPORADA	1956 - 1957	FOJAS x LEGAJO	91
FECHA	5 ENE 1956 AL 16 MAR 1957	DOCTOS x LEGAJO	87

DESCRIPCIÓN DEL LEGAJO

ESTUDIO DE LOS MONTES DE LA JURISDICCIÓN DEL POBLADO DE XCALAK, QUINTANA ROO, PARA VER LA POSIBILIDAD DEL DESARROLLO DE LA APICULTURA / TELEGRAMAS / ROMANEO DE 50 TAMBORES DE MIEL EMBARCADO POR MOTONAVE " BUENAVISTA " / FORMATO DE CONOCIMIENTO DE EMBARQUE / RELACIÓN DE ARTÍCULOS DE LA CAMIONETA WILLYS DE LA FEDERACIÓN ENTREGADOS AL SR. JOSÉ MARÍA PÉREZ VILLEGAS / EXÁMEN DE ABEJAS MUERTAS. SECCIÓN APÍCOLA

LEGAJO	0471	CAJA	14
SERIE	MARGARITO RAMÍREZ	SUB-SERIE	JAVIER ARJONA PALMA
TEMPORADA	1956 - 1957	FOJAS x LEGAJO	139
FECHA	30 JUN 1956 AL 19 JUN 1957	DOCTOS x LEGAJO	126

DESCRIPCIÓN DEL LEGAJO

DOCUMENTOS DE CONTABILIDAD DE LA SOCIEDAD DE COOPERATIVA KANTUNILKIN / ESTADO DE CUENTA / RECIBOS / AVISO PARA ASIENTO DE DIARIO / CONTRATO PARA LA CONSTRUCCIÓN DE UNA BODEGA DE MAMPOSTERÍA / LIQUIDACIÓN DE CHICLE / FACTURAS POR MEDICAMENTOS / NÓMINA DE REMANENTES / HOJA DE DISTRIBUCIÓN DE REMANENTES, SECCIÓN CHICLERA

LEGAJO	0472	CAJA	14
SERIE	MARGARITO RAMÍREZ	SUB-SERIE	JAVIER ARJONA PALMA
TEMPORADA	1956 - 1957	FOJAS x LEGAJO	106
FECHA	30 JUN 1956 AL 31 MAY 1957	DOCTOS x LEGAJO	84

DESCRIPCIÓN DEL LEGAJO

SOCIEDAD DE COOPERATIVA " FLORENTINO CITUK ", ESTADO DE CUENTA / RECIBOS DIVERSOS / AVISO PARA ASIENTO DE DIARIO / FACTURAS / LIQUIDACIÓN DE CHICLE / ESTADO DE PÉRDIDAS Y GANANCIAS / RELACIÓN DESCUENTO A TRABAJADORES DE SALDOS DEUDORES EN LA LIQUIDACIÓN DE REMANENTES / RECIBOS POR ENTREGA DE MARQUETAS DE CHICLE, SECCIÓN CHICLERA

LEGAJO	0473	CAJA	14
SERIE	MARGARITO RAMÍREZ	SUB-SERIE	JAVIER ARJONA PALMA
TEMPORADA	1956 - 1957	FOJAS x LEGAJO	473
FECHA	2 JUN 1956 AL 14 SEP 1957	DOCTOS x LEGAJO	27

DESCRIPCIÓN DEL LEGAJO

SOCIEDAD DE COOPERATIVAS QUINTANA ROO; COMPROBANTES DE CONTABILIDAD RELATIVOS A PAGOS QUE EFECTUO LA FEDERACIÓN DE COOPERATIVAS DE QUINTANA ROO / ESTADO DE CUENTA / AVISO PARA ASIENTO DE DIARIO / RECIBO DE EFECTIVO PARA AYUDAR A ESPOSA DE SOCIO CHICLERO / RECIBO DE CAJA DE EGRESOS, SECCIÓN CHICLERA Y MEDERERA

LEGAJO	0474	CAJA	14
SERIE	MARGARITO RAMÍREZ	SUB-SERIE	JAVIER ARJONA PALMA
TEMPORADA	1956 - 1957	FOJAS x LEGAJO	164
FECHA	12 MAR 1956 AL 13 FEB 1957	DOCTOS x LEGAJO	153

DESCRIPCIÓN DEL LEGAJO

DOCUMENTOS SOCIEDAD DE COOPERATIVAS " NOH-BEC "; RECIBOS DIVERSOS POR MERCANCÍAS POR ENTREGAS DE MARQUETAS DE CHICLE / RELACIÓN DE CHICLE ENTREGADO A LA FEDERACIÓN POR SOCIOS / RELACIÓN DE GASTOS EROGADOS POR CHICLE, SECCIÓN CHICLERA

LEGAJO	0475	CAJA	14
SERIE	MARGARITO RAMÍREZ	SUB-SERIE	JAVIER ARJONA PALMA
TEMPORADA	1956 - 1957	FOJAS x LEGAJO	142
FECHA	18 SEP 1956 AL 20 MAY 1957	DOCTOS x LEGAJO	82

DESCRIPCIÓN DEL LEGAJO

DOCUMENTOS DE CONTABILIDAD DE DIVERSAS COOPERATIVAS; MORELOS, JOSÉ SIUROB, JUAN SARABIA, ALLENDE, JUSTO SIERRA, PETCACAB, SECCIÓN POLINKIN, PUCTÉ, AQUILES SERDAN, MÉXICO, MATAMOROS, FRANCISCO I. MADERO, NOH-BEC / ESTADOS DE CUENTA / RECIBOS OFICIALES COBROS DE IMPUESTOS / AVISO PARA ASIENTO DE DIARIO, SECCIÓN CHICLE

LEGAJO	0476	CAJA	14
SERIE	MARGARITO RAMÍREZ	SUB-SERIE	JAVIER ARJONA PALMA
TEMPORADA	1956 - 1957	FOJAS x LEGAJO	14
FECHA	27 ENE AL 21 FEB 1956	DOCTOS x LEGAJO	6

DESCRIPCIÓN DEL LEGAJO

FOLLETOS VARIOS; OFICIOS MÉXICO TRACTOR & MACHINERY CO., SOCIEDAD ANÓNIMA / COTIZACIÓN DE UN MOTOR MARINO DIESEL CARTERPILLAR D-315 / OFICIO DE DUPLICADORES GESTETNER / COTIZACIÓN DE UN DUPLICADOR GESTETNER / OFICIO DE LA SECRETARÍA DE ECONOMÍA SOLICITANDO DATOS FALTANTES / FOLLETOS DEL NUEVO CAMIÓN WILLYS DE 1 TONELADA / FOLLETO HERMÁN SUANDSEN LTD. COPENHAGEN MARINEDIESEL ENGINES 4 STRAKE / FORMATO DE PARAGE

LEGAJO	0478	CAJA	14
SERIE	MARGARITO RAMÍREZ	SUB-SERIE	JAVIER ARJONA PALMA
TEMPORADA	1956 - 1957	FOJAS x LEGAJO	25
FECHA	18 SEP AL 31 OCT 1956	DOCTOS x LEGAJO	25

DESCRIPCIÓN DEL LEGAJO

COOPERATIVA " ÁLVARO OBREGÓN " AGENCIA DIVISIONAL ZONA NORTE / RECIBOS DIVERSOS / INFORME COMPLEMENTARIO DE COOPERATIVA ÁLVARO OBREGÓN QUE RINDIÓ EL BODEGUERO DE LA COOPERATIVA " SOLFERINO " / FORMATO DE CARGAS Y ABONOS, SECCIÓN CHICLERA

LEGAJO	0479	CAJA	15
SERIE	MARGARITO RAMÍREZ	SUB-SERIE	JAVIER ARJONA PALMA
TEMPORADA	1956 - 1957	FOJAS x LEGAJO	170
FECHA	8 SEP AL 5 OCT 1956	DOCTOS x LEGAJO	58

DESCRIPCIÓN DEL LEGAJO

COMPROBANTES DEL SERVICIO TELEGRÁFICO / RECIBO DE SUELDO SECCIÓN APÍCOLA / RECIBO PARA REPARACIÓN VÍA LÍNEA, VIGÍA CHICO / RECIBO PARA SUELDOS / RELACIÓN PARA IMPUESTO SOBRE LA RENTA CÉDULA IV / FACTURA DE MEDICINAS Y ATENCIÓN MÉDICA / RECETAS MÉDICAS / REMISIÓN DE FONDOS A ZONA NORTE / FACTURA DE REPARACIÓN SUMADORA / RECIBOS PARA JORNALES MARINERO MOTOR COLOSO / FACTURA DE MERCANCÍAS SECCIÓN CHICLE / DOCUMENTOS CORTE DE CAJA

LEGAJO	0480	CAJA	15
SERIE	MARGARITO RAMÍREZ	SUB-SERIE	JAVIER ARJONA PALMA
TEMPORADA	1956 - 1957	FOJAS x LEGAJO	1668
FECHA	30 SEP AL 31 OCT 1956	DOCTOS x LEGAJO	40

DESCRIPCIÓN DEL LEGAJO

RECIBO PARA FLETES Y MANIOBRAS MARÍTIMAS SECCIÓN CHICLE / REFACCIÓN AGENCIA ZONA CENTRO / SALIDA DE ALMACÉN DE MERCANCÍAS A ESTERO FRANCO, RÍO HONDO, SECCIÓN CHICLE / RECIBO PARA PROVISIONES MARINEROS MOTOR "COLOSO" / REFACCIÓN A FEDERACIÓN DE COOPERATIVAS PARA BANCO DE COMERCIO EXTERIOR PARA CUENTA DE CHICLE / FACTURA PARA MEDICINAS FARMACIA " LA PRINCIPAL " / RECETAS MÉDICAS NOMBRES DIVERSOS / RECIBO REFACCIÓN SOCIOS CHICLEROS /

LEGAJO	0481	CAJA	15
SERIE	MARGARITO RAMÍREZ	SUB-SERIE	JAVIER ARJONA PALMA
TEMPORADA	1956 - 1957	FOJAS x LEGAJO	114
FECHA	1 OCT AL 8 NOV 1956	DOCTOS x LEGAJO	42

DESCRIPCIÓN DEL LEGAJO

RECIBO PARA TRABAJOS APÍCOLAS SOCIEDAD DE COOPERATIVAS VICENTE GUERRERO / FACTURA PARA MEDICAMENTOS VETERINARIOS ZONA CENTRO / RECIBO PARA FLETES Y MANIOBRAS MERCANCÍAS EN FERROCARRIL DE VIGÍA CHICO A ZONA CENTRO / FACTURA DE COMPRA DE MAÍZ / ACTA DE ASAMBLEA Y CARTA PODER PARA APOYO ECONÓMICO SOCIEDAD DE COOPERATIVA " ERNESTO CHI " / RELACIÓN DE GASTOS CORRESPONDENCIA / RECIBO SOBRE IMPUESTO SOBRE LA RENTA CÉDULA IV / RECIBO

LEGAJO	0482	CAJA	15
SERIE	MARGARITO RAMÍREZ	SUB-SERIE	JAVIER ARJONA PALMA
TEMPORADA	1956 - 1957	FOJAS x LEGAJO	146
FECHA	9 OCT AL 10 NOV 1956	DOCTOS x LEGAJO	76

DESCRIPCIÓN DEL LEGAJO

REFACCIÓN A PERMISIONARIOS SECCIÓN CHICLE / RECIBO PARA ALIMENTACIÓN Y HOSPEDAJE TRABAJOS, ANÁLISIS DE CHICLE / RECIBO PARA MANIOBRAS CHICLE / RECIBO SOBRE IMPUESTOS FORESTALES / RECIBO POR PASAJES A LAGUNA AZUL, RÍO HONDO MOTONAVE "COLOSO" / RECIBO PARA JORNALES A MARINERO Y CAPITÁN DE BARCO / FACTURA DE TRABAJOS APÍCOLAS / REFACCIÓN ZONA CENTRO / ACTA DE ASAMBLEA / FACTURA Y RECIBOS PARA ATENCIÓN Y MEDICINAS / FACTURA

LEGAJO	0483	CAJA	15
SERIE	MARGARITO RAMÍREZ	SUB-SERIE	JAVIER ARJONA PALMA
TEMPORADA	1956 - 1957	FOJAS x LEGAJO	146
FECHA	4 OCT AL 15 NOV 1956	DOCTOS x LEGAJO	51

DESCRIPCIÓN DEL LEGAJO

REFACCIÓN A PERMISIONARIOS SECCIÓN CHICLE / RECIBO PARA QUINCENA A SOCIOS CHICLEROS / RECIBO PARA SUELDOS / FACTURA PARA EQUIPO Y MERCANCÍAS / IMPUESTOS FORESTALES / REFACCIÓN A FEDERACIÓN DE COOPERATIVAS DE QUINTANA ROO / NÓMINA OFICINA DE LA FEDERACIÓN / RELACIÓN DE MERCANCÍAS REMITEN A ESTERO FRANCO, RÍO HONDO MOTOR COLOSO / RECIBOS PARA ATENCIONES MÉDICAS / RECIBO DE INGRESOS PARA PASAJES A LAGUNA AZUL MOTOR COLOSO / RECIBO PARA

LEGAJO	0484	CAJA	15
SERIE	MARGARITO RAMÍREZ	SUB-SERIE	JAVIER ARJONA PALMA
TEMPORADA	1956 - 1957	FOJAS x LEGAJO	180
FECHA	28 FEB AL 15 MAR 1957	DOCTOS x LEGAJO	96

DESCRIPCIÓN DEL LEGAJO

IMPUESTOS FORESTALES SECCIÓN CHICLE / RETIRO DE EFECTIVO BANCO NACIONAL DE MÉXICO PARA FEDERACIÓN DE COOPERATIVAS QUINTANA ROO / REFACCIÓN PARA CRÉDITO APÍCOLA / NÓMINA SECCIÓN CHICLE Y APÍCOLA / RECIBO DE MANIOBRAS DE CHICLE / REFACCIÓN AGENCIA MEDERA / RECIBO PARA SUELDOS Y VIÁTICOS / RECIBO PARA SUELDOS SECCIÓN MADERA / REFACCIÓN EXPLOTACIÓN DE MADERA / LIQUIDACIONES DE CHICLE SOCIEDAD DE COOPERATIVAS Y PERMISIONARIOS /

LEGAJO	0485	CAJA	15
SERIE	MARGARITO RAMÍREZ	SUB-SERIE	JAVIER ARJONA PALMA
TEMPORADA	1956 - 1957	FOJAS x LEGAJO	145
FECHA	6 AL 31 MAR 1957	DOCTOS x LEGAJO	85

DESCRIPCIÓN DEL LEGAJO

RECIBO DE LIQUIDACIÓN DE CHICLE / ACUSE DE RECIBO PARA SUBSIDIO ACUERDO DEL GOBIERNO FEDERAL PARA BENEFICIO CHICLERO / NÓMINA ZONA NORTE / RELACIÓN DE PAGOS TELEGRÁFICOS / ASIENTO DE DIARIO RELATIVO A VENTA DE 50 TAMBORES DE MIEL / RECIBO DE IMPORTES MERCANTILES / REFACCIÓN AGENCIA DE LA FEDERACIÓN, REFACCIÓN A EJIDOS EXPLOTACIÓN MADERA / REFACCIÓN EFECTIVO Y MATERIAL DE FOMENTO SECCIÓN APÍCOLA / RECIBO PARA ANTICIPO DE PERMISIONARIOS

LEGAJO	0486	CAJA	15
SERIE	MARGARITO RAMÍREZ	SUB-SERIE	JAVIER ARJONA PALMA
TEMPORADA	1956 - 1957	FOJAS x LEGAJO	31
FECHA	29 OCT 1956 AL 28 FEB 1957	DOCTOS x LEGAJO	31

DESCRIPCIÓN DEL LEGAJO

COPIAS DE MOVIMIENTOS DE DIARIO DEL ALMACÉN DE CHICLE ZONA NORTE

LEGAJO	0487	CAJA	15
SERIE	MARGARITO RAMÍREZ	SUB-SERIE	JAVIER ARJONA PALMA
TEMPORADA	1956 - 1957	FOJAS x LEGAJO	18
FECHA	1 JUL 1956 AL 22 MAY 1957	DOCTOS x LEGAJO	17

DESCRIPCIÓN DEL LEGAJO

CORRESPONDENCIA RELATIVO A CUENTAS DE GASTOS POR COTIZACIONES / COMPRA, ENVIO Y MANEJO DE MERCANCÍAS PARA ALMACENES GENERALES DE LA FEDERACIÓN DE COOPERATIVAS / COMERCIANTES Y COMISIONISTA RUÍZ Y GARCÍA SUCURSAL VERACRUZ

LEGAJO	0488	CAJA	15
SERIE	MARGARITO RAMÍREZ	SUB-SERIE	JAVIER ARJONA PALMA
TEMPORADA	1956 - 1957	FOJAS x LEGAJO	94
FECHA	1 AL 15 DIC 1956	DOCTOS x LEGAJO	20

DESCRIPCIÓN DEL LEGAJO

DOCUMENTOS RELATIVOS CUENTA COMPROBADA INGRESOS Y EGRESOS SECCIÓN CHICLE AGENCIA ZONA NORTE

LEGAJO	0489	CAJA	15
SERIE	MARGARITO RAMÍREZ	SUB-SERIE	JAVIER ARJONA PALMA
TEMPORADA	1956 - 1957	FOJAS x LEGAJO	20
FECHA	31 ENE AL 20 OCT 1956	DOCTOS x LEGAJO	10

DESCRIPCIÓN DEL LEGAJO

SOCIEDAD DE COOPERATIVA RELACIONES VALORIZADAS DE MERCANCÍAS / VALES A LA CASA PEDRO JOAQUÍN Y CASA ADOLFO KLINGER POR MERCANCÍAS / INVENTARIO VALORIZADO DE MERCANCÍAS EXISTENCIA TEMPORADA 1955 - 1956

LEGAJO	0490	CAJA	15
SERIE	MARGARITO RAMÍREZ	SUB-SERIE	JAVIER ARJONA PALMA
TEMPORADA	1956 - 1957	FOJAS x LEGAJO	90
FECHA	30 JUN 1956 AL 19 JUL 1957	DOCTOS x LEGAJO	41

DESCRIPCIÓN DEL LEGAJO

DOCUMENTOS DE CONTABILIDAD SOCIEDAD DE COOPERATIVA SOLFERINO / ACTA RELATIVO A LA MUERTE DE UNA BESTIA MULAR / ESTADO DE CUENTA / RECIBO DE PAGO DE REPUESTO A BESTIAS / LIQUIDACIÓN SECCIÓN CHICLE / OFICIO No. 576 RELATIVO A RECOCINAMIENTO DE CHICLE RECHAZADO / OFICIO 534 RELATIVO AL ABONO DE ADMINISTRACIÓN TEMPORADA 1956 - 1957 / FACTURA PARA MERCANCÍAS CASA PEDRO JOAQUÍN E HIJOS / FACTURA DE ALMACÉN DE APROVISIONAMIENTO DE MERCANCÍAS

LEGAJO	0491	CAJA	15
SERIE	MARGARITO RAMÍREZ	SUB-SERIE	JAVIER ARJONA PALMA
TEMPORADA	1956 - 1957	FOJAS x LEGAJO	237
FECHA	29 MAY 1956 AL 28 MAY 1957	DOCTOS x LEGAJO	155

DESCRIPCIÓN DEL LEGAJO

CORRESPONDENCIA DE LA FEDERACIÓN DE COOPERATIVAS DE QUINTANA ROO / CIRCULAR No. 919 RELATIVO A JUNTA DE PERMISIONARIOS MADEREROS / CERTIFICADO JUICIO DE SUCESIÓN TESTAMENTARIA DE GREGORIO MARRUFO HERNÁNDEZ / CIRCULAR No. 439 RELATIVO A CAMBIO DE DELEGADO DE GOBIERNO DEL TERRITORIO DE QUINTANA ROO / OFICIO SOLICITADO PARA CONSTRUCCIÓN DE ESCUELAS Y DOS POZOS PARA AGUA LOS FONDOS DE LA SOCIEDAD DE COOPERATIVAS CHICLERA / CARTA C.

LEGAJO	0492	CAJA	15
SERIE	MARGARITO RAMÍREZ	SUB-SERIE	JAVIER ARJONA PALMA
TEMPORADA	1956 - 1957	FOJAS x LEGAJO	11
FECHA	12 FEB AL 11 ABR 1957	DOCTOS x LEGAJO	8

DESCRIPCIÓN DEL LEGAJO

DOCUMENTOS RELATIVOS A EXPORTACIÓN DE 1,319 FARDOS DE CHICLE ESTADOS UNIDOS DE NORTEAMÉRICA / PEDIMENTO DE EXPORTACIÓN / RELACIÓN DE PRODUCTORES / RELACIÓN CLASIFICADA DE PESOS Y HUMEDADES

LEGAJO	0493	CAJA	15
SERIE	MARGARITO RAMÍREZ	SUB-SERIE	JAVIER ARJONA PALMA
TEMPORADA	1956 - 1957	FOJAS x LEGAJO	26
FECHA	12 MAR AL 29 MAY 1957	DOCTOS x LEGAJO	12

DESCRIPCIÓN DEL LEGAJO

DOCUMENTOS RELATIVO A VENTA DE MIEL APICULTORES DEL SURESTE (YUCATÁN) CON RELACIÓN DE ROMANEO Y PRODUCTORES

LEGAJO	0494	CAJA	15
SERIE	MARGARITO RAMÍREZ	SUB-SERIE	JAVIER ARJONA PALMA
TEMPORADA	1956 - 1957	FOJAS x LEGAJO	81
FECHA	S / F	DOCTOS x LEGAJO	22

DESCRIPCIÓN DEL LEGAJO

SOCIEDAD DE COOPERATIVA " GASPAR ALLENDE " ZONA NORTE RELATIVO A REFACCIÓN / RELACIÓN VALORIZADA DE LAS MERCANCÍAS

LEGAJO	0495	CAJA	15
SERIE	MARGARITO RAMÍREZ	SUB-SERIE	JAVIER ARJONA PALMA
TEMPORADA	1956 - 1957	FOJAS x LEGAJO	8
FECHA	9 ENE AL 27 FEB 1957	DOCTOS x LEGAJO	8

DESCRIPCIÓN DEL LEGAJO

DOCUMENTOS RELATIVOS AL SEGUNDO EMBARQUE DE 127,115,600 KILOS DE CHICLE EXPORTADOS A ESTADOS UNIDOS DE NORTEAMÉRICA

LEGAJO	0496	CAJA	15
SERIE	MARGARITO RAMÍREZ	SUB-SERIE	JAVIER ARJONA PALMA
TEMPORADA	1956 - 1957	FOJAS x LEGAJO	12
FECHA	18 JUN AL 18 JUL 1956	DOCTOS x LEGAJO	8

DESCRIPCIÓN DEL LEGAJO

DOCUMENTOS RELATIVOS A COMPRA DE LONAS " EL LEÓN ", SOCIEDAD ANÓNIMA, PUEBLA, PUEBLA

LEGAJO	0497	CAJA	15
SERIE	MARGARITO RAMÍREZ	SUB-SERIE	JAVIER ARJONA PALMA
TEMPORADA	1956 - 1957	FOJAS x LEGAJO	140
FECHA	31 MAY 1956 AL 4 ABR 1957	DOCTOS x LEGAJO	62

DESCRIPCIÓN DEL LEGAJO

SOCIEDAD DE COOPERATIVA " FRANCISCO I. MADERO ", DOCUMENTOS DE CONTABILIDAD / BALANCE GENERAL / ESTADO DE PÉRDIDAS Y GANANCIAS / RELACIÓN DE RECIBOS DE PAGO DE CHICLE / ESTADO DE CUENTA / LIQUIDACIÓN DE CHICLE, SECCIÓN DE CHICLE / RECIBO PARA MEDICINAS Y ATENCIÓN MÉDICA

LEGAJO	0498	CAJA	15
SERIE	MARGARITO RAMÍREZ	SUB-SERIE	JAVIER ARJONA PALMA
TEMPORADA	1956 - 1957	FOJAS x LEGAJO	20
FECHA	8 JUN 1956 AL 31 MAY 1957	DOCTOS x LEGAJO	15

DESCRIPCIÓN DEL LEGAJO

SOCIEDAD DE COOPERATIVAS "EMILIANO ZAPATA", SECCIÓN CAOBA / DOCUMENTOS DE CONTABILIDAD / ESTADO DE CUENTA / ASIENTO DE DIARIO / RECIBOS PARA SUELDOS

LEGAJO	0499	CAJA	15
SERIE	MARGARITO RAMÍREZ	SUB-SERIE	JAVIER ARJONA PALMA
TEMPORADA	1956 - 1957	FOJAS x LEGAJO	15
FECHA	5 NOV 1956 AL 31 MAY 1957	DOCTOS x LEGAJO	10

DESCRIPCIÓN DEL LEGAJO

SOCIEDAD DE COOPERATIVAS " EMILIANO ZAPATA ", DOCUMENTOS DE CONTABILIDAD / ESTADO DE CUENTA / RECIBO PARA IMPUESTOS / ASIENTO DE DIARIO

LEGAJO	0500	CAJA	15
SERIE	MARGARITO RAMÍREZ	SUB-SERIE	JAVIER ARJONA PALMA
TEMPORADA	1956 - 1957	FOJAS x LEGAJO	38
FECHA	27 AGO 1956 AL 31 MAY 1957	DOCTOS x LEGAJO	25

DESCRIPCIÓN DEL LEGAJO

SOCIEDAD DE COOPERATIVA EJIDAL DE CHETUMAL DOCUMENTOS DE CONTABILIDAD / ESTADO DE CUENTA / ASIENTO DE DIARIO / NÓMINA DE REMANENTES / REFACCIÓN SECCIÓN CHICLE / RECIBO PARA ATENCIONES MÉDICAS / RECIBO PARA INDEMNIZACIÓN POR MUERTE SOCIEDAD CHICLERA

LEGAJO	0501	CAJA	15
SERIE	MARGARITO RAMÍREZ	SUB-SERIE	JAVIER ARJONA PALMA
TEMPORADA	1956 - 1957	FOJAS x LEGAJO	87
FECHA	25 FEB AL 29 OCT 1956	DOCTOS x LEGAJO	77

DESCRIPCIÓN DEL LEGAJO

DOCUMENTOS TESTIMONIALES PARA PAGO DE SEGUROS POR FALLECIMIENTOS DE SOCIOS CHICLEROS

LEGAJO	0502	CAJA	15
SERIE	MARGARITO RAMÍREZ	SUB-SERIE	JAVIER ARJONA PALMA
TEMPORADA	1956 - 1957	FOJAS x LEGAJO	24
FECHA	31 OCT 1956 AL 15 FEB 1957	DOCTOS x LEGAJO	24

DESCRIPCIÓN DEL LEGAJO

MOVIMIENTO DE DIARIO DEL ALMACÉN DE CHICLE EN CHETUMAL / RELACIÓN DEL CHICLE ENTREGADO A WRIGLEY (JR.), HASTA LA PRESENTE FECHA DE SOCIEDAD DE COOPERATIVAS Y PERMISIONARIOS

LEGAJO	0503	CAJA	15
SERIE	MARGARITO RAMÍREZ	SUB-SERIE	JAVIER ARJONA PALMA
TEMPORADA	1956 - 1957	FOJAS x LEGAJO	41
FECHA	9 AL 17 MAY 1957	DOCTOS x LEGAJO	15

DESCRIPCIÓN DEL LEGAJO

DOCUMENTOS RELATIVOS A EXPORTACIÓN DE MADERA DE CEDRO A LA HABANA CUBA Y ESTADOS UNIDOS DE NORTEAMÉRICA

LEGAJO	0504	CAJA	15
SERIE	MARGARITO RAMÍREZ	SUB-SERIE	JAVIER ARJONA PALMA
TEMPORADA	1956 - 1957	FOJAS x LEGAJO	32
FECHA	1 JUN 1956 AL 31 MAY 1957	DOCTOS x LEGAJO	32

DESCRIPCIÓN DEL LEGAJO

DOCUMENTOS SOCIEDAD DE COOPERATIVAS ZONA SUR Y NORTE SECCIÓN CHICLE / BALANCE GENERAL / ESTADO DE PÉRDIDAS Y GANANCIAS

LEGAJO	0505	CAJA	15
SERIE	MARGARITO RAMÍREZ	SUB-SERIE	JAVIER ARJONA PALMA
TEMPORADA	1956 - 1957	FOJAS x LEGAJO	157
FECHA	11 OCT 1956 AL 29 MAY 1958	DOCTOS x LEGAJO	82

DESCRIPCIÓN DEL LEGAJO

DOCUMENTOS BANCO NACIONAL DE COMERCIO EXTERIOR SOCIEDAD ANÓNIMA, SECCIÓN MADERA

LEGAJO	0506	CAJA	15
SERIE	MARGARITO RAMÍREZ	SUB-SERIE	JAVIER ARJONA PALMA
TEMPORADA	1956 - 1957	FOJAS x LEGAJO	195
FECHA	S / F	DOCTOS x LEGAJO	131

DESCRIPCIÓN DEL LEGAJO

MINUTARIO FEDERACIÓN DE COOPERATIVAS DE QUINTANA ROO, CORRESPONDENCIA SECCIÓN CHICLE

LEGAJO	0507	CAJA	15
SERIE	MARGARITO RAMÍREZ	SUB-SERIE	JAVIER ARJONA PALMA
TEMPORADA	1956 - 1957	FOJAS x LEGAJO	14
FECHA	28 NOV 1956 AL 14 MAY 1957	DOCTOS x LEGAJO	11

DESCRIPCIÓN DEL LEGAJO

DOCUMENTOS SOCIEDAD DE COOPERATIVAS GUADALUPE TUN / SOLICITUD PARA HERRAMIENTAS PARA MEJORAS SOCIALES

LEGAJO	0508	CAJA	15
SERIE	MARGARITO RAMÍREZ	SUB-SERIE	JAVIER ARJONA PALMA
TEMPORADA	1956 - 1957	FOJAS x LEGAJO	455
FECHA	1 JUN 1956 AL 23 MAY 1957	DOCTOS x LEGAJO	206

DESCRIPCIÓN DEL LEGAJO

DOCUMENTOS DE AGENCIA ZONA NORTE CORRESPONDENCIA, SECCIÓN CHICLE

LEGAJO	0509	CAJA	15
SERIE	MARGARITO RAMÍREZ	SUB-SERIE	JAVIER ARJONA PALMA
TEMPORADA	1956 - 1957	FOJAS x LEGAJO	32
FECHA	5 JUN 1956 AL 29 ENE 1957	DOCTOS x LEGAJO	17

DESCRIPCIÓN DEL LEGAJO

SOCIEDAD DE COOPERATIVAS " PRECURSORES DE LA REVOLUCIÓN " / SOLICITUD DE APOYO DEPORTIVO / LIQUIDACIÓN DE CHICLE

LEGAJO	0510	CAJA	15
SERIE	MARGARITO RAMÍREZ	SUB-SERIE	JAVIER ARJONA PALMA
TEMPORADA	1956 - 1957	FOJAS x LEGAJO	39
FECHA	6 AL 28 ABR 1956	DOCTOS x LEGAJO	9

DESCRIPCIÓN DEL LEGAJO

EJIDO CAOBA KILÓMETRO 87, PEDIDOS MERCANCÍAS / RECIBOS PARA QUINCENA SECCIÓN CHICLE

LEGAJO	0511	CAJA	15
SERIE	MARGARITO RAMÍREZ	SUB-SERIE	JAVIER ARJONA PALMA
TEMPORADA	1956 - 1957	FOJAS x LEGAJO	18
FECHA	8 AL 26 FEB 1957	DOCTOS x LEGAJO	4

DESCRIPCIÓN DEL LEGAJO

LIQUIDACIÓN RELATIVO A SECCIÓN MADERA

LEGAJO	0512	CAJA	15
SERIE	MARGARITO RAMÍREZ	SUB-SERIE	JAVIER ARJONA PALMA
TEMPORADA	1956 - 1957	FOJAS x LEGAJO	35
FECHA	28 JUN 1956 AL 7 FEB 1957	DOCTOS x LEGAJO	8

DESCRIPCIÓN DEL LEGAJO

RECIBOS RELATIVOS A SECCIÓN MADERA / RECIBOS POR CUOTAS A LA LIGA DE COMUNIDADES AGRARIAS Y SINDICATOS CAMPESINOS

LEGAJO	0513	CAJA	15
SERIE	MARGARITO RAMÍREZ	SUB-SERIE	JAVIER ARJONA PALMA
TEMPORADA	1956 - 1957	FOJAS x LEGAJO	11
FECHA	9 AL 18 MAY 1956	DOCTOS x LEGAJO	8

DESCRIPCIÓN DEL LEGAJO

FEDERACIÓN DE COOPERATIVAS DE QUINTANA ROO, CORTE Y ARQUEO DE CAJA

LEGAJO	0514	CAJA	15
SERIE	MARGARITO RAMÍREZ	SUB-SERIE	JAVIER ARJONA PALMA
TEMPORADA	1956 - 1957	FOJAS x LEGAJO	214
FECHA	28 FEB AL 30 MAY 1957	DOCTOS x LEGAJO	143

DESCRIPCIÓN DEL LEGAJO

FEDERACIÓN DE COOPERATIVAS DE QUINTANA ROO / CORRESPONDENCIA REMITIDA LOS MESES DE MARZO, ABRIL Y MAYO, SECCIÓN MADERA

LEGAJO	0515	CAJA	15
SERIE	MARGARITO RAMÍREZ	SUB-SERIE	JAVIER ARJONA PALMA
TEMPORADA	1956 - 1957	FOJAS x LEGAJO	297
FECHA	1 SEP AL 30 NOV 1956	DOCTOS x LEGAJO	201

DESCRIPCIÓN DEL LEGAJO

FEDERACIÓN DE COOPERATIVAS DE QUINTANA ROO / MINUTARIO DEPARTAMENTO DE ARCHIVO RELATIVO A LA SECCIÓN CHICLE

LEGAJO	0516	CAJA	15
SERIE	MARGARITO RAMÍREZ	SUB-SERIE	JAVIER ARJONA PALMA
TEMPORADA	1956 - 1957	FOJAS x LEGAJO	8
FECHA	8 MAY AL 28 AGO 1956	DOCTOS x LEGAJO	7

DESCRIPCIÓN DEL LEGAJO

FEDERACIÓN DE COOPERATIVAS DE QUINTANA ROO " SEGUROS LA CONTINENTAL ", SOCIEDAD ANÓNIMA

LEGAJO	0517	CAJA	15
SERIE	MARGARITO RAMÍREZ	SUB-SERIE	JAVIER ARJONA PALMA
TEMPORADA	1956 - 1957	FOJAS x LEGAJO	59
FECHA	8 JUN 1956 AL 10 ABR 1957	DOCTOS x LEGAJO	31

DESCRIPCIÓN DEL LEGAJO

OFICIO 1-A-33 ALONSO LEZAMA, ZONA NORTE, SECCIÓN CHICLE

LEGAJO	0518	CAJA	15
SERIE	MARGARITO RAMÍREZ	SUB-SERIE	JAVIER ARJONA PALMA
TEMPORADA	1956 - 1957	FOJAS x LEGAJO	13
FECHA	9 AGO 1956 AL 28 MAR 1957	DOCTOS x LEGAJO	9

DESCRIPCIÓN DEL LEGAJO

FEDERACIÓN DE COOPERATIVAS QUINTANA ROO, OFICIO III-A (36) EDUARDO RODRÍGUEZ ,SECCIÓN CHICLE

LEGAJO	0519	CAJA	15
SERIE	MARGARITO RAMÍREZ	SUB-SERIE	JAVIER ARJONA PALMA
TEMPORADA	1956 - 1957	FOJAS x LEGAJO	368
FECHA	13 JUN 1956 AL 3 JUN 1957	DOCTOS x LEGAJO	77

DESCRIPCIÓN DEL LEGAJO

DOCUMENTOS FEDERACIÓN DE COOPERATIVAS DE QUINTANA ROO; III-A-(17) CORRESPONDENCIA

LEGAJO	0520	CAJA	15
SERIE	MARGARITO RAMÍREZ	SUB-SERIE	JAVIER ARJONA PALMA
TEMPORADA	1956 - 1957	FOJAS x LEGAJO	141
FECHA	19 MAY 1956 AL 13 FEB 1957	DOCTOS x LEGAJO	59

DESCRIPCIÓN DEL LEGAJO

COMPROBANTES SECCIÓN MADERA, 1956 - 1957 y 1958

LEGAJO	0521	CAJA	15
SERIE	MARGARITO RAMÍREZ	SUB-SERIE	JAVIER ARJONA PALMA
TEMPORADA	1956 - 1957	FOJAS x LEGAJO	17
FECHA	16 JUL AL 22 DIC 1956	DOCTOS x LEGAJO	8

DESCRIPCIÓN DEL LEGAJO

COMPROBANTES MADERA DE EXPORTACIÓN

LEGAJO	0522	CAJA	15
SERIE	MARGARITO RAMÍREZ	SUB-SERIE	JAVIER ARJONA PALMA
TEMPORADA	1956 - 1957	FOJAS x LEGAJO	34
FECHA	29 FEB AL 4 JUL 1956	DOCTOS x LEGAJO	13

DESCRIPCIÓN DEL LEGAJO

RECIBOS COMPROBANTES SECCIÓN MADERA

LEGAJO	0523	CAJA	15
SERIE	MARGARITO RAMÍREZ	SUB-SERIE	JAVIER ARJONA PALMA
TEMPORADA	1956 - 1957	FOJAS x LEGAJO	7
FECHA	1 SEP 1956 AL 28 MAR 1957	DOCTOS x LEGAJO	6

DESCRIPCIÓN DEL LEGAJO

ZONA CENTRO, III-A-37, SECCIÓN CHICLE

LEGAJO	0524	CAJA	15
SERIE	MARGARITO RAMÍREZ	SUB-SERIE	JAVIER ARJONA PALMA
TEMPORADA	1956 - 1957	FOJAS x LEGAJO	15
FECHA	3 AGO 1956 AL 12 MAY 1957	DOCTOS x LEGAJO	8

DESCRIPCIÓN DEL LEGAJO

COMPROBANTES SECCIÓN CHICLE, ZONA SUR

LEGAJO	0525	CAJA	15
SERIE	MARGARITO RAMÍREZ	SUB-SERIE	JAVIER ARJONA PALMA
TEMPORADA	1956 - 1957	FOJAS x LEGAJO	98
FECHA	8 JUN 1956 AL 29 MAR 1957	DOCTOS x LEGAJO	52

DESCRIPCIÓN DEL LEGAJO

CORRESPONDENCIA / COMPROBANTES, SECCIÓN CHICLE, ZONA NORTE

LEGAJO	0526	CAJA	15
SERIE	MARGARITO RAMÍREZ	SUB-SERIE	JAVIER ARJONA PALMA
TEMPORADA	1956 - 1957	FOJAS x LEGAJO	30
FECHA	20 ABR 1956 AL 8 MAY 1957	DOCTOS x LEGAJO	15

DESCRIPCIÓN DEL LEGAJO

FEDERACIÓN DE COOPERATIVAS COMPROBANTES SECCIÓN MADERA

LEGAJO	0527	CAJA	16
SERIE	MARGARITO RAMÍREZ	SUB-SERIE	JAVIER ARJONA PALMA
TEMPORADA	1956 - 1957	FOJAS x LEGAJO	197
FECHA	30 NOV 1956	DOCTOS x LEGAJO	108

DESCRIPCIÓN DEL LEGAJO

LEGAJO No. 40 DEL FOLIO 3901 AL 4000; RECIBOS DE CAJA INGRESOS - EGRESOS / LIQUIDACIÓN DE CHICLERO / RECIBOS DIVERSOS / SALIDA DE ALMACÉN / HOJA DE PEDIDO DE MERCANCÍAS / MEMORÁNDUMS POR ALIMENTACIÓN Y HOSPEDAJE / AVISO PARA ASIENTO DE DIARIO / NÓMINA, SECCIÓN CHICLERA Y APÍCOLA

LEGAJO	0528	CAJA	16
SERIE	MARGARITO RAMÍREZ	SUB-SERIE	JAVIER ARJONA PALMA
TEMPORADA	1956 - 1957	FOJAS x LEGAJO	234
FECHA	22 NOV 1956 AL 31 ENE 1957	DOCTOS x LEGAJO	136

DESCRIPCIÓN DEL LEGAJO

LEGAJO No. 50 DEL FOLIO 4901 AL FOLIO 5000, SALIDA DE ALMACÉN / HOJA DE PEDIDO DE MERCANCÍAS / RECIBOS DE CAJA INGRESOS - EGRESOS / AVISO PARA ASIENTO DE DIARIO / LIQUIDACIÓN DE CHICLE / RELACIÓN DE MERCANCÍAS REMITIDAS POR EL MOTOR COLOSO / RELACIÓN DE MERCANCÍAS REMITIDAS A PUCTÉ, SECCIONES CHICLERA Y APÍCOLA

LEGAJO	0529	CAJA	16
SERIE	MARGARITO RAMÍREZ	SUB-SERIE	JAVIER ARJONA PALMA
TEMPORADA	1956 - 1957	FOJAS x LEGAJO	231
FECHA	24 SEP 1956 AL 9 MAY 1957	DOCTOS x LEGAJO	120

DESCRIPCIÓN DEL LEGAJO

LEGAJO No. 58 DEL FOLIO 5701 AL 5800 / PROPUESTA REPARACIÓN GABARRA "TULUM" / PROPIEDAD DE LA FEDERACIÓN / SALIDA DE ALMACÉN / AVISO PARA ASIENTO DE DIARIO / RELACIÓN DEL IMPUESTO SOBRE LA RENTA Y CÉDULA IV A TRABAJADORES / NÓMINA / TELEGRAMAS / LIQUIDACIÓN DE CHICLE / CONCENTRACIÓN DE FONDOS EN DOCUMENTOS / CUENTA COMPROBADA INGRESOS - EGRESOS, SECCIÓN CHICLERA Y APÍCOLA

LEGAJO	0530	CAJA	16
SERIE	MARGARITO RAMÍREZ	SUB-SERIE	JAVIER ARJONA PALMA
TEMPORADA	1956 - 1957	FOJAS x LEGAJO	208
FECHA	24 NOV 1956 AL 6 ABR 1957	DOCTOS x LEGAJO	113

DESCRIPCIÓN DEL LEGAJO

LEGAJO No. 65 DEL FOLIO 6401 AL 6500; RECIBO DE CAJA DE EGRESOS - INGRESOS / ACTA DE DOTACIÓN DE 100 CÁMARAS DE CRÍAS PARA LA INSTALACIÓN DEL APIARIO No. 1 / AVISO PARA ASIENTO DE DIARIO / SALIDA DE ALMACÉN / HOJA DE PEDIDO DE MERCANCÍAS / MEMORÁNDUMS / OFICIO DE VERIFICACIÓN DE INSTRUMENTOS DE MEDIR Y PESAR, SECCIÓN CHICLERA, APÍCOLA Y MADERERA

LEGAJO	0531	CAJA	16
SERIE	MARGARITO RAMÍREZ	SUB-SERIE	JAVIER ARJONA PALMA
TEMPORADA	1956 - 1957	FOJAS x LEGAJO	230
FECHA	30 ABR AL 31 MAY 1957	DOCTOS x LEGAJO	118

DESCRIPCIÓN DEL LEGAJO

LEGAJO No. 78 DEL FOLIO 7701 AL 7800; FACTURAS / RELACIÓN POR DESCUENTOS DE IMPUESTO SOBRE LA RENTA Y CÉDULA IV A TRABAJADORES / RECIBOS DE CAJA INGRESOS - EGRESOS / AVISO PARA ASIENTO DE DIARIO / NÓMINA / OFICIO EN DONDE ES REMITIDA CUENTA MENSUAL / CORTE DE CAJA / OFICIOS ACUSE DE RECIBO DE EFECTIVO / RELACIÓN DE PAGOS REALIZADOS POR LA FEDERACIÓN APÍCOLA, MADERERA Y CHICLERA

LEGAJO	0532	CAJA	16
SERIE	MARGARITO RAMÍREZ	SUB-SERIE	JAVIER ARJONA PALMA
TEMPORADA	1956 - 1957	FOJAS x LEGAJO	516
FECHA	30 MAY 1956 AL 31 MAY 1957	DOCTOS x LEGAJO	446

DESCRIPCIÓN DEL LEGAJO

OFICIO No. 1 GERENCIA GENERAL; INVENTARIO DE MUEBLES Y UTILES / INVENTARIOS VALORIZADOS DE MERCANCÍAS / TELEGRAMAS / GUIA AEREA PAGO DE FLETES / RELACIÓN DE CHICLE RECHAZADO / RELACIÓN DE OBRAS EFECTUADOS EN LAS COOPERATIVAS ZONA NORTE / ESTADO QUE GUARDA EL SUMINISTRO DE FONDOS, SECCIÓN CHICLERA

LEGAJO	0533	CAJA	16
SERIE	MARGARITO RAMÍREZ	SUB-SERIE	JAVIER ARJONA PALMA
TEMPORADA	1956 - 1957	FOJAS x LEGAJO	57
FECHA	28 JUN 1956 AL 22 MAY 1957	DOCTOS x LEGAJO	54

DESCRIPCIÓN DEL LEGAJO

OFICIO No. 2 AGENCIA EN MÉRIDA / TELEGRAMAS POR ENFERMEDAD Y ATENCIÓN MÉDICA / ENVIO DE REMESAS DE SAL Y ACUSE DE RECIBO, SECCIÓN CHICLERA

LEGAJO	0534	CAJA	16
SERIE	MARGARITO RAMÍREZ	SUB-SERIE	JAVIER ARJONA PALMA
TEMPORADA	1956 - 1957	FOJAS x LEGAJO	15
FECHA	30 JUN 1956 AL 27 ABR 1957	DOCTOS x LEGAJO	15

DESCRIPCIÓN DEL LEGAJO

OFICIO No. 3 AGENCIA ZONA CENTRO TELEGRAMAS VARIOS, SECCIÓN CHICLERA

LEGAJO	0535	CAJA	16
SERIE	MARGARITO RAMÍREZ	SUB-SERIE	JAVIER ARJONA PALMA
TEMPORADA	1956 - 1957	FOJAS x LEGAJO	140
FECHA	16 JUN 1956 AL 30 MAY 1957	DOCTOS x LEGAJO	131

DESCRIPCIÓN DEL LEGAJO

OFICIO No. 4, COOPERATIVA GASPAR ALLENDE; / ESTADOS DE CUENTA DE TRABAJADORES CHICLEROS / MEMORÁNDUMS POR ATENCIÓN MÉDICA / RECIBOS / RELACIONES DE GENTE CHICLERA Y EMPLEADOS DE LA COOPERATIVA / RELACIÓN DE DINERO A GIRAR A FAMILIARES DE CHICLEROS, SECCIÓN CHICLE

LEGAJO	0536	CAJA	16
SERIE	MARGARITO RAMÍREZ	SUB-SERIE	JAVIER ARJONA PALMA
TEMPORADA	1956 - 1957	FOJAS x LEGAJO	183
FECHA	1 JUN 1956 AL 15 ABR 1957	DOCTOS x LEGAJO	178

DESCRIPCIÓN DEL LEGAJO

OFICIO No. 7 COOPERATIVA " LENIN "; / LIQUIDACIÓN PROVISIONAL DE LA COOPERATIVA / ACTA DE ASAMBLEA NOMBRAMIENTO DE PRESIDENTE DE DEBATES Y VER SITUACIÓN ECONÓMICA DEL TRABAJADOR ENFERMO PARA APOYARLO / TELEGRAMAS / RELACIÓN DE EMPLEADOS / CAPATACES / ARRIEROS CHICLEROS Y COCINEROS AL SERVICIO DE LA COOPERATIVA SECCIÓN CHICLE

LEGAJO	0537	CAJA	16
SERIE	MARGARITO RAMÍREZ	SUB-SERIE	JAVIER ARJONA PALMA
TEMPORADA	1956 - 1957	FOJAS x LEGAJO	30
FECHA	10 FEB AL 10 NOV 1956	DOCTOS x LEGAJO	9

DESCRIPCIÓN DEL LEGAJO

SR. JESÚS QUIVEN BARQUET; REPORTE DE APICULTURA / CONTRATO DE APERTURA DE CRÉDITO DE AVÍO Y REFACCIÓN SECCIÓN APÍCOLA

LEGAJO	0538	CAJA	16
SERIE	MARGARITO RAMÍREZ	SUB-SERIE	JAVIER ARJONA PALMA
TEMPORADA	1956 - 1957	FOJAS x LEGAJO	88
FECHA	21 JUN 1956 AL 18 MAY 1957	DOCTOS x LEGAJO	83

DESCRIPCIÓN DEL LEGAJO

OFICIO No. 9 COOPERATIVA " SOLFERINO " TELEGRAMAS / CIRCULAR A TODOS LOS TRABAJOS DE LA COOPERATIVA / RECIBO POR ATENCIÓN MÉDICA / RELACIÓN DE TRABAJADORES QUE PRESTAN SUS SERVICIOS A LA COOPERATIVA, SECCIÓN CHICLE

LEGAJO	0539	CAJA	16
SERIE	MARGARITO RAMÍREZ	SUB-SERIE	JAVIER ARJONA PALMA
TEMPORADA	1956 - 1957	FOJAS x LEGAJO	122
FECHA	30 ABR 1956 AL 30 ABR 1957	DOCTOS x LEGAJO	55

DESCRIPCIÓN DEL LEGAJO

OFICIO No. 13; ASEGURADO MEXICANA, SOCIEDAD ANÓNIMA / INFORMES MENSUALES DE VALORES DIARIOS / SOLICITUD DE SEGURO DE COSTA A COSTA

LEGAJO	0540	CAJA	16
SERIE	MARGARITO RAMÍREZ	SUB-SERIE	JAVIER ARJONA PALMA
TEMPORADA	1956 - 1957	FOJAS x LEGAJO	11
FECHA	30 AGO 1956 AL 9 ABR 1957	DOCTOS x LEGAJO	11

DESCRIPCIÓN DEL LEGAJO

OFICIO 15 SR. CARLOS RODRÍGUEZ; OFICIOS ESCRITOS A MANO Y OTROS OFICIOS DIVERSOS SECCIÓN CHICLE

LEGAJO	0541	CAJA	16
SERIE	MARGARITO RAMÍREZ	SUB-SERIE	JAVIER ARJONA PALMA
TEMPORADA	1956 - 1957	FOJAS x LEGAJO	541
FECHA	4 JUN 1956 AL 31 MAY 1957	DOCTOS x LEGAJO	32

DESCRIPCIÓN DEL LEGAJO

SR. RAMÓN MARÍN CANTO, AGENTE DIVISIONAL ZONA NORTE / REMESA DE FONDOS / OFICIOS DE ACUSE DE RECIBO / TELEGRAMAS / ACTA DE ASAMBLEA DE COOPERATIVAS " LENIN ", SECCIÓN CHICLE

LEGAJO	0542	CAJA	16
SERIE	MARGARITO RAMÍREZ	SUB-SERIE	JAVIER ARJONA PALMA
TEMPORADA	1956 - 1957	FOJAS x LEGAJO	6
FECHA	29 MAR 1956	DOCTOS x LEGAJO	3

DESCRIPCIÓN DEL LEGAJO

AMERICAN SAW MILL MACHINERY CO., PRESUPUESTO DE DESCRIPCIÓN DE MOTOR ASERRADERO DE MARCA AMERICAN No. 1 COMPLETO PARA BENEFICIAR LA MADERA SECCIÓN MADERA

LEGAJO	0543	CAJA	16
SERIE	MARGARITO RAMÍREZ	SUB-SERIE	JAVIER ARJONA PALMA
TEMPORADA	1956 - 1957	FOJAS x LEGAJO	12
FECHA	9 ENE AL 14 AGO 1957	DOCTOS x LEGAJO	128

DESCRIPCIÓN DEL LEGAJO

EXPLOTACIONES FORESTALES EN VIGOR / TELEGRAMAS / CUADRO DE EXPLOTACIÓN VALORADA 1957 / CONTRATO COMPRA - VENTA / MEMORÁNDUMS / SALDO ACTUAL DE MADERA / ORDEN DE EMBARQUE MAQUINARIAS SECCIÓN MADERA

LEGAJO	0544	CAJA	16
SERIE	MARGARITO RAMÍREZ	SUB-SERIE	JAVIER ARJONA PALMA
TEMPORADA	1956 - 1957	FOJAS x LEGAJO	43
FECHA	9 ENE AL 5 MAR 1957	DOCTOS x LEGAJO	13

DESCRIPCIÓN DEL LEGAJO

MADERA MANDATO Y OFICIOS A FEDERAL HACIENDA Y ADUANA / OFICIOS / CONTRATO DE MODIFICACIONES DE MANDATO / MANDATO QUE OTORGA EL EJECUTIVO FEDERAL., SECCIÓN MADERA

LEGAJO	0545	CAJA	16
SERIE	MARGARITO RAMÍREZ	SUB-SERIE	JAVIER ARJONA PALMA
TEMPORADA	1956 - 1957	FOJAS x LEGAJO	33
FECHA	10 FEB AL 9 NOV 1956	DOCTOS x LEGAJO	10

DESCRIPCIÓN DEL LEGAJO

SR. ANTONIO PROTONOTARIA V., REPORTES DE APÍARIO / OFICIOS / CONTRATO DE CRÉDITO DE AVÍO Y REFACCIÓN, SECCIÓN APÍCOLA

LEGAJO	0546	CAJA	16
SERIE	MARGARITO RAMÍREZ	SUB-SERIE	JAVIER ARJONA PALMA
TEMPORADA	1956 - 1957	FOJAS x LEGAJO	90
FECHA	7 AGO 1956 AL 9 ABR 1957	DOCTOS x LEGAJO	56

DESCRIPCIÓN DEL LEGAJO

OFICIO No. 14 PERMISIONARIOS, CARTA PODER / TELEGRAMAS / ACUSE DE RECIBO DE EFECTIVO / OFICIOS QUE REMITE INFORME DE ALTAS Y BAJAS SECCIÓN CHICLE

LEGAJO	0547	CAJA	16
SERIE	MARGARITO RAMÍREZ	SUB-SERIE	JAVIER ARJONA PALMA
TEMPORADA	1956 - 1957	FOJAS x LEGAJO	703
FECHA	1 JUN 1956 AL 31 MAY 1957	DOCTOS x LEGAJO	653

DESCRIPCIÓN DEL LEGAJO

SR. RAMÓN MARÍN CANTO; AGENTE PROVISIONAL / INVENTARIO DE MUEBLES Y ÚTILES / RECIBOS / TELEGRAMAS / OFICIOS RINDIENDO INFORMES A LA GERENCIA POR LA AGENCIA DIVISIONAL SECCIÓN CHICLE

LEGAJO	0548	CAJA	16
SERIE	MARGARITO RAMÍREZ	SUB-SERIE	JAVIER ARJONA PALMA
TEMPORADA	1956 - 1957	FOJAS x LEGAJO	121
FECHA	7 ENE AL 31 MAR 1957	DOCTOS x LEGAJO	121

DESCRIPCIÓN DEL LEGAJO

COPIAS DE LIQUIDACIONES / RELACIÓN QUE DEMUESTRA EL CHICLE ENTREGADO POR CADA UNO DE LOS PERMISIONARIOS / RELACIÓN DE LAS PARTIDAS DE CHICLE APORTADO POR LAS COOPERATIVAS Y PERMISIONARIOS / LIQUIDACIÓN DE CHICLE DE DIVERSAS COOPERATIVAS Y PERMISIONARIOS SECCIÓN CHICLE

LEGAJO	0549	CAJA	16
SERIE	MARGARITO RAMÍREZ	SUB-SERIE	JAVIER ARJONA PALMA
TEMPORADA	1956 - 1957	FOJAS x LEGAJO	22
FECHA	1 JUL 1956 AL 9 AGO 1957	DOCTOS x LEGAJO	9

DESCRIPCIÓN DEL LEGAJO

SR. LEANDRO BUSTILLOS R. OFICIO DE CONFORMIDAD POR ENTREGAS DE ÚLTIMA PARCIALIDAD DE CRÉDITO / SOLICITUD DE CRÉDITO / REPORTES DE APÍARIO / CONTRATO DE APERTURA DE CRÉDITO AVÍO Y REFACCIÓN / ACTA DE ASAMBLEA GENERAL PARA AUTORIZAR INSTALACIÓN DE APÍARIO / CONVOCATORIA, SECCIÓN APÍCOLA

LEGAJO	0550	CAJA	16
SERIE	MARGARITO RAMÍREZ	SUB-SERIE	JAVIER ARJONA PALMA
TEMPORADA	1956 - 1957	FOJAS x LEGAJO	12
FECHA	2 MAR AL 2 ABR DE 1957	DOCTOS x LEGAJO	2

DESCRIPCIÓN DEL LEGAJO

SR. JOSÉ MARÍA PÉREZ VILLEGAS/CONTRATO DE APERTURA DE CRÉDITO DE AVÍO Y REFACCIÓN / OFICIO AUTORIZACIÓN PARA ACUPAR 2 KM PARA TRABAJOS APICOLAS EN EL EJIDO DE CALDERITAS SECCIÓN APÍCOLA

LEGAJO	0551	CAJA	16
SERIE	MARGARITO RAMÍREZ	SUB-SERIE	JAVIER ARJONA PALMA
TEMPORADA	1956 - 1957	FOJAS x LEGAJO	113
FECHA	11 JUN 1956 AL 19 JUN 1957	DOCTOS x LEGAJO	41

DESCRIPCIÓN DEL LEGAJO

DOCUMENTOS DE CONTABILIDAD DE LA SOCIEDAD DE COOPERATIVA " LENIN " / ESTADO DE CUENTA / RECIBOS / FACTURA / AVISO PARA ASIENTO DE DIARIO / LIQUIDACIÓN DE CHICLE / NÓMINA DE REMANENTES / ACTA DE ASAMBLEA / HOJA DE DISTRIBUCIÓN DE REMANENTES, SECCIÓN CHICLE

LEGAJO	0552	CAJA	16
SERIE	MARGARITO RAMÍREZ	SUB-SERIE	JAVIER ARJONA PALMA
TEMPORADA	1956 - 1957	FOJAS x LEGAJO	243
FECHA	31 MAY 1957	DOCTOS x LEGAJO	237

DESCRIPCIÓN DEL LEGAJO

BALANCE GENERAL Y ESTADOS DE PÉRDIDAS Y GANANCIAS / HOJA DE TRABAJO / CORTE Y ARQUEO DE CAJA / CUENTA DE CHEQUES / MOVIMIENTO DE FONDOS / CUENTA COMPROBADA DE INGRESOS - EGRESOS / EXTRACTO DE MOVIMIENTO DE CAJA / INVENTARIO DE ÚTILES / AJUSTE DE CUENTA DE INVENTARIOS / INVENTARIOS DE MERCANCÍAS / RELACIÓN DE LANCHAS Y GABARRAS / INVENTARIO GENERAL DE SEMOVIENTES / INVENTARIO DE INVERSIONES. SECCIÓN CHICLE. MADERA Y APÍCOLA

LEGAJO	0553	CAJA	16
SERIE	MARGARITO RAMÍREZ	SUB-SERIE	JAVIER ARJONA PALMA
TEMPORADA	1956 - 1957	FOJAS x LEGAJO	312
FECHA	15 JUN 1956 AL 19 JUN 1957	DOCTOS x LEGAJO	83

DESCRIPCIÓN DEL LEGAJO

DOCUMENTOS DE CONTABILIDAD DE LA COOPERATIVA " GASPAL ALLENDE " / ESTADO DE CUENTA / RECIBOS / FACTURAS / AVISO PARA ASIENTO DE DIARIO / LIQUIDACIÓN DE CHICLE / RECIBOS POR ATENCIÓN MÉDICA / RECIBOS DE CAJA DE EGRESOS / NÓMINA DE REMANENTES / ACTA DE ASAMBLEA / MANIOBRAS DE CHICLE, SECCIÓN CHICLE

LEGAJO	0554	CAJA	16
SERIE	MARGARITO RAMÍREZ	SUB-SERIE	JAVIER ARJONA PALMA
TEMPORADA	1956 - 1957	FOJAS x LEGAJO	58
FECHA	20 ENE AL 26 NOV 1956	DOCTOS x LEGAJO	18

DESCRIPCIÓN DEL LEGAJO

SOCIEDAD DE COOPERATIVA " LENIN ", RELACIÓN VALORIZADA DE MERCANCÍAS / VALE AL ALMACÉN DE APROVECHAMIENTO / INVENTARIOS DE MERCANCÍAS, SECCIÓN CHICLE

LEGAJO	0555	CAJA	16
SERIE	MARGARITO RAMÍREZ	SUB-SERIE	JAVIER ARJONA PALMA
TEMPORADA	1956 - 1957	FOJAS x LEGAJO	176
FECHA	11 SEP 1956 AL 31 MAY 1957	DOCTOS x LEGAJO	95

DESCRIPCIÓN DEL LEGAJO

EXTRACTOS DE CUENTA DE LAS COOPERATIVAS A CARGO DEL SR. RAMÓN GONZÁLEZ TELLEZ / ESTADO DE CUENTA DE DIVERSAS COOPERATIVAS, SECCIÓN CHICLE

LEGAJO	0556	CAJA	16
SERIE	MARGARITO RAMÍREZ	SUB-SERIE	JAVIER ARJONA PALMA
TEMPORADA	1956 - 1957	FOJAS x LEGAJO	106
FECHA	10 JUL 1956 AL 31 MAY 1957	DOCTOS x LEGAJO	79

DESCRIPCIÓN DEL LEGAJO

SOCIEDAD DE COOPERATIVA " CECILIO CHI " / ESTADO DE CUENTA / AVISO PARA ASIENTO DE DIARIO / RECIBOS / LIQUIDACIÓN DE CHICLE / NÓMINA DE REMANENTES / NÓMINA COMPLEMENTARIA DE REMANENTES, SECCIÓN CHICLE

LEGAJO	0557	CAJA	16
SERIE	MARGARITO RAMÍREZ	SUB-SERIE	JAVIER ARJONA PALMA
TEMPORADA	1956 - 1957	FOJAS x LEGAJO	110
FECHA	8 FEB AL 31 MAY 1956	DOCTOS x LEGAJO	107

DESCRIPCIÓN DEL LEGAJO

COMPRAS DE MAÍZ; SRES. EDMUNDO PARIENTE Y OMAR POLANCO / TELEGRAMAS / RELACIÓN DE GASTOS / OFICIOS DIVERSOS / RECIBOS POR ENTREGA DE MAÍZ, SECCIÓN MAÍZ

LEGAJO	0558	CAJA	16
SERIE	MARGARITO RAMÍREZ	SUB-SERIE	JAVIER ARJONA PALMA
TEMPORADA	1956 - 1957	FOJAS x LEGAJO	71
FECHA	14 ENE 1956 AL 19 JUN 1957	DOCTOS x LEGAJO	53

DESCRIPCIÓN DEL LEGAJO

SOCIEDAD DE COOPERATIVA " GUADALUPE TUN "; ESTADOS DE CUENTA / AVISO PARA ASIENTO DE DIARIO / RECIBOS / FACTURAS / UTILIDAD SEGÚN ESTADO DE PÉRDIDAS Y GANANCIAS / RECIBOS DE CAJA EGRESOS / NÓMINA PAGO DE REMANENTES / RELACIÓN DE PAGO DE PRÉSTAMO / RELACIÓN DE LIQUIDACIÓN COMPLEMENTARIA DE REMANENTES, SECCIÓN CHICLE

LEGAJO	0559	CAJA	16
SERIE	MARGARITO RAMÍREZ	SUB-SERIE	JAVIER ARJONA PALMA
TEMPORADA	1956 - 1957	FOJAS x LEGAJO	63
FECHA	5 MAY AL 30 JUN 1956	DOCTOS x LEGAJO	52

DESCRIPCIÓN DEL LEGAJO

AGENCIA DIVISIONAL NORTE DE LA FEDERACIÓN / CUENTA COMPROBADA DE INGRESOS CORRESPONDIENTE A LOS DÍAS DEL 1 AL 30 DE JUNIO / RECIBOS / NÓMINAS / RELACIÓN DE CANTIDADES PAGADAS POR SERVICIO DE TELEGRÁFICO / NOTAS / RELACIÓN DEL IMPUESTO SOBRE LA RENTA Y CÉDULA IV DE TRABAJADORES, SECCIÓN CHICLE

LEGAJO	0560	CAJA	16
SERIE	MARGARITO RAMÍREZ	SUB-SERIE	JAVIER ARJONA PALMA
TEMPORADA	1956 - 1957	FOJAS x LEGAJO	44
FECHA	30 JUN AL 15 JUL 1956	DOCTOS x LEGAJO	35

DESCRIPCIÓN DEL LEGAJO

AGENCIA DIVISIONAL NORTE; CUENTA COMPROBADA DE INGRESOS - EGRESOS CORRESPONDIENTE AL 1 AL 15 DE JULIO / RECIBOS / ACUSE DE RECIBO DE EFECTIVO / RECIBOS POR ALIMENTACIÓN Y HOSPEDAJE, SECCIÓN CHICLE

LEGAJO	0561	CAJA	16
SERIE	MARGARITO RAMÍREZ	SUB-SERIE	JAVIER ARJONA PALMA
TEMPORADA	1956 - 1957	FOJAS x LEGAJO	18
FECHA	14 AL 31 JUL 1956	DOCTOS x LEGAJO	14

DESCRIPCIÓN DEL LEGAJO

AGENCIA DIVISIONAL NORTE; CUENTA COMPROBADA DE INGRESOS Y EGRESOS HABIDOS EN LA CAJA DE ESTA AGENCIA EN EL MES DE JULIO / RECIBOS DIVERSOS / NÓMINA / RELACIÓN DE EMPLEADOS QUE PAGAN IMPUESTO SOBRE LA RENTA Y CÉDULA IV, SECCIÓN CHICLE

LEGAJO	0562	CAJA	16
SERIE	MARGARITO RAMÍREZ	SUB-SERIE	JAVIER ARJONA PALMA
TEMPORADA	1956 - 1957	FOJAS x LEGAJO	24
FECHA	31 JUL AL 15 AGO 1956	DOCTOS x LEGAJO	22

DESCRIPCIÓN DEL LEGAJO

AGENCIA DIVISIONAL ZONA NORTE; CUENTA COMPROBADA DE INGRESOS Y EGRESOS DEL MES DE AGOSTO / RECIBOS / RECIBOS POR MANIOBRAS DE CHICLE / ACUSE DE RECIBO DE EFECTIVO / AVISO PARA ASIENTO DE DIARIO / NÓMINA / RELACIÓN DE PAGO POR SERVICIO TELEGRÁFICO, SECCIÓN CHICLE

LEGAJO	0563	CAJA	16
SERIE	MARGARITO RAMÍREZ	SUB-SERIE	JAVIER ARJONA PALMA
TEMPORADA	1956 - 1957	FOJAS x LEGAJO	110
FECHA	16 AL 31 AGO 1956	DOCTOS x LEGAJO	80

DESCRIPCIÓN DEL LEGAJO

AGENCIA DIVISIONAL NORTE; CUENTA COMPROBADA DE INGRESOS Y EGRESOS CORRESPONDIENTES AL MES DE AGOSTO / RECIBOS / NÓMINA DE REMANENTES VARIAS COOPERATIVAS / AVISO PARA POR FALLECIMIENTO DE TRABAJADOR COOPERATIVAS / OFICIOS VARIOS / ACTA DE COMPARECENCIA / ACTA TESTIMONIAL / NÓMINA / RELACIÓN DE CANTIDADES PAGADAS POR SERVICIOS TELEGRÁFICOS NOTAS, SECCIÓN CHICLE

LEGAJO	0564	CAJA	16
SERIE	MARGARITO RAMÍREZ	SUB-SERIE	JAVIER ARJONA PALMA
TEMPORADA	1956 - 1957	FOJAS x LEGAJO	158
FECHA	1 AL 30 SEP 1956	DOCTOS x LEGAJO	140

DESCRIPCIÓN DEL LEGAJO

AGENCIA DIVISIONAL ZONA NORTE / CUENTA COMPROBADA DE INGRESOS - EGRESOS CORRESPONDIENTE AL MES DE SEPTIEMBRE / RECIBOS / FACTURA / NÓMINA DE REMANENTES / NÓMINA / MEMORÁNDUM / RELACIÓN DE CANTIDADES RETENIDAS A TRABAJADORES POR CONCEPTO DEL IMPUESTO SOBRE LA RENTA Y CÉDULA IV / RELACIÓN DE CANTIDADES PAGADAS POR SERVICIOS TELEGRÁFICOS, SECCIÓN CHICLE

LEGAJO	0565	CAJA	16
SERIE	MARGARITO RAMÍREZ	SUB-SERIE	JAVIER ARJONA PALMA
TEMPORADA	1956 - 1957	FOJAS x LEGAJO	62
FECHA	26 SEP AL 15 OCT 1956	DOCTOS x LEGAJO	48

DESCRIPCIÓN DEL LEGAJO

AGENCIA DIVISIONAL NORTE; CUENTA COMPROBADA DE INGRESOS Y EGRESOS CORRESPONDIENTE DEL 1 AL 15 DE OCTUBRE / RECIBOS / NOTAS / GASTOS DE EMBARQUE / NÓMINA / RELACIÓN DE CANTIDADES PAGADAS POR SERVICIOS TELEGRÁFICOS, SECCIÓN CHICLE

LEGAJO	0566	CAJA	16
SERIE	MARGARITO RAMÍREZ	SUB-SERIE	JAVIER ARJONA PALMA
TEMPORADA	1956 - 1957	FOJAS x LEGAJO	86
FECHA	13 AL 31 OCT 1956	DOCTOS x LEGAJO	63

DESCRIPCIÓN DEL LEGAJO

AGENCIA DIVISIONAL NORTE; CUENTA COMPROBADA DE INGRESOS Y EGRESOS CORRESPONDIENTE DEL 16 AL 31 DE OCTUBRE / RECIBOS / NOTAS / FACTURA / NÓMINA / RELACIÓN DE CANTIDADES PAGADAS POR CONCEPTO DE SERVICIO TELEGRÁFICO, SECCIÓN CHICLE

LEGAJO	0567	CAJA	16
SERIE	MARGARITO RAMÍREZ	SUB-SERIE	JAVIER ARJONA PALMA
TEMPORADA	1956 - 1957	FOJAS x LEGAJO	99
FECHA	1 AL 15 NOV 1956	DOCTOS x LEGAJO	78

DESCRIPCIÓN DEL LEGAJO

AGENCIA DIVISIONAL NORTE; CUENTA COMPROBADA DE INGRESOS Y EGRESOS CORRESPONDIENTE DEL 1 AL 16 DE NOVIEMBRE / RECIBOS / NOTAS / NÓMINA / RELACIÓN DE CANTIDADES PAGADAS POR CONCEPTO DE SERVICIOS TELEGRÁFICO, SECCIÓN CHICLE

LEGAJO	0568	CAJA	16
SERIE	MARGARITO RAMÍREZ	SUB-SERIE	JAVIER ARJONA PALMA
TEMPORADA	1956 - 1957	FOJAS x LEGAJO	134
FECHA	3 AL 31 OCT 1956	DOCTOS x LEGAJO	121

DESCRIPCIÓN DEL LEGAJO

AGENCIA DIVISIONAL NORTE; CUENTA COMPROBADA DE INGRESOS Y EGRESOS CORRESPONDIENTE A LOS DÍAS DEL 16 AL 31 DE DICIEMBRE / FACTURA POR MEDICAMENTOS / POR MENOR DE LAS MERCANCÍAS AMPARADAS POR FACTURAS / RECIBOS / MEMORÁNDUMS / NÓMINA / RELACIÓN DE CANTIDADES PAGADAS POR CONCEPTO DE SERVICIOS TELEGRÁFICOS E IMPUESTO SOBRE LA RENTA CÉDULA IV, SECCIÓN CHICLE

LEGAJO	0569	CAJA	16
SERIE	MARGARITO RAMÍREZ	SUB-SERIE	JAVIER ARJONA PALMA
TEMPORADA	1956 - 1957	FOJAS x LEGAJO	9
FECHA	24 MAY 1956 AL 8 JUL 1957	DOCTOS x LEGAJO	6

DESCRIPCIÓN DEL LEGAJO

RECIBOS POR EXPORTACIÓN DE MADERA / CUADRO DE EXPLOTACIÓN VALORADA 1957 / CUADRO EXPLOTACIÓN VALORADA DE CEDRO / CUADRO DE GARANTÍAS Y SALDOS DE EXPLOTACIÓN MADERERA / CUADRO EXPLOTACIÓN MADERA DE CAOBA, SECCIÓN MADERA

LEGAJO	0570	CAJA	16
SERIE	MARGARITO RAMÍREZ	SUB-SERIE	JAVIER ARJONA PALMA
TEMPORADA	1956 - 1957	FOJAS x LEGAJO	34
FECHA	29 SEP 1956 AL 25 MAR 1957	DOCTOS x LEGAJO	15

DESCRIPCIÓN DEL LEGAJO

OFICIO SIN FIRMA DE LA FREIBER MAHOGANY INTERNATIONAL RELATIVO A LA COMPRA - VENTA DE MADERA / OBSERVACIONES AL CONTRATO DE COMPRA-VENTA / BASES DE UN PRINCIPIO DE ARREGLO ENTRE LA HABANA CUBA Y LA FEDERACIÓN DE COMPRA - VENTA DE CEDRO / CONDICIONES GENERALES PARA LAS OPERACIONES DE COMPRA - VENTA DE MADERA DE CEDRO ASERRADERO PARA EXPORTACIÓN / MEMORÁNDUM RELATIVO A MADERA / CONTRATO DE EXCLUSIVIDAD PARA ADQUIRIR TÍTULO DE COMPRA DE

LEGAJO	0571	CAJA	16
SERIE	MARGARITO RAMÍREZ	SUB-SERIE	JAVIER ARJONA PALMA
TEMPORADA	1956 - 1957	FOJAS x LEGAJO	16
FECHA	9 ENE AL 27 FEB 1957	DOCTOS x LEGAJO	12

DESCRIPCIÓN DEL LEGAJO

EMBARQUE No. 4, CONSISTENTE EN 1,822 FARDOS CHICLE CON PESO NETO DE 124,701.3 KG. CONSIGNADOS A WM WRIGLER JR. Co. DE CHICAGO POR ESTADOS UNIDOS, POR CUENTA DEL BANCO NACIONAL DE COMERCIO EXTERIOR, SOCIEDAD ANÓNIMA EN LA MOTONAVE HOLANDESA DAVID CON DESTINO A NUEVA ORLEANS A ESTADOS UNIDOS DE NORTE AMÉRICA / RELACIÓN DE CERTIFICADOS DE EXPLOTACIÓN FORESTAL / RELACIÓN DE CANTIDADES PAGADAS POR CONCEPTOS DE EMBARQUE / RELACIÓN DE PESOS Y

LEGAJO	0572	CAJA	16
SERIE	MARGARITO RAMÍREZ	SUB-SERIE	JAVIER ARJONA PALMA
TEMPORADA	1956 - 1957	FOJAS x LEGAJO	15
FECHA	10 MAR AL 11 ABR 1957	DOCTOS x LEGAJO	9

DESCRIPCIÓN DEL LEGAJO

EMBARQUE No. 5, CONSISTE EN 1,319 FARDOS DE CHICLE CON PESO BRUTO DE 91,279.8 KILOS Y NETO DE 89,547.2 KILOS, CONSIGNADOS A WM. WRIGLEY JR. Co. DE CHICAGO ILLINOIS., ESTADOS UNIDOS DE AMÉRICA POR CUENTA DEL BANCO NACIONAL DE COMERCIO EXTERIOR, S.A. EN LA MOTONAVE HOLANDESA SLAGEN CON DESTINO A HOUSTON TEXAS, ESTADOS UNIDOS DE AMÉRICA / RELACIÓN DE CERTIFICADOS DE EXPLOTACIÓN / RELACIÓN DE CANTIDADES PAGADAS POR CONCEPTO DE GASTOS DE

LEGAJO	0573	CAJA	16
SERIE	MARGARITO RAMÍREZ	SUB-SERIE	JAVIER ARJONA PALMA
TEMPORADA	1956 - 1957	FOJAS x LEGAJO	86
FECHA	17 SEP 1956 AL 15 MAR 1957	DOCTOS x LEGAJO	25

DESCRIPCIÓN DEL LEGAJO

COPIAS DE GUÍAS FORESTALES; SECRETARÍA DE AGRICULTURA Y GANADERÍA / OFICIOS DIVERSOS Y GUÍAS FORESTALES, SECCIÓN CHICLE

LEGAJO	0574	CAJA	16
SERIE	MARGARITO RAMÍREZ	SUB-SERIE	JAVIER ARJONA PALMA
TEMPORADA	1956 - 1957	FOJAS x LEGAJO	31
FECHA	17 JUL 1956 AL 19 JUN 1957	DOCTOS x LEGAJO	20

DESCRIPCIÓN DEL LEGAJO

SOCIEDAD DE COOPERATIVA " AGAPITO CANTE "; ESTADO DE CUENTA / RECIBOS / AVISO PARA ASIENTO DE DIARIO / RECIBOS DE CAJA DE EGRESOS / RELACIÓN DE TRABAJADORES CON ADEUDOS, SECCIÓN CHICLE

LEGAJO	0575	CAJA	16
SERIE	MARGARITO RAMÍREZ	SUB-SERIE	JAVIER ARJONA PALMA
TEMPORADA	1956 - 1957	FOJAS x LEGAJO	218
FECHA	30 OCT AL 21 NOV 1956	DOCTOS x LEGAJO	103

DESCRIPCIÓN DEL LEGAJO

AGENCIA DIVISIONAL ZONA NORTE No. 3 DEL FOLIO 3301 AL 3400 / RECIBOS DE VARIAS COOPERATIVAS / NÓMINA / RELACIÓN DE CANTIDADES PAGADAS POR SERVICIO TELEGRÁFICO / FACTURAS / RECIBOS DE CAJA DE EGRESOS / AVISO PARA ASIENTO DE DIARIO / CUENTA COMPROBADA DE INGRESOS - EGRESOS CORRESPONDIENTE DEL 1 AL 16 DE NOVIEMBRE, SECCIÓN CHICLE

LEGAJO	0576	CAJA	16
SERIE	MARGARITO RAMÍREZ	SUB-SERIE	JAVIER ARJONA PALMA
TEMPORADA	1956 - 1957	FOJAS x LEGAJO	152
FECHA	16 JUL 1956 AL 19 JUN 1957	DOCTOS x LEGAJO	100

DESCRIPCIÓN DEL LEGAJO

COOPERATIVA " ERNESTO CHI ", ESTADO DE CUENTA / AVISO PARA ASIENTO DE DIARIO / RECIBOS PAGO DE IMPUESTO SOBRE LA RENTA Y CÉDULA VI / RECIBOS DE CAJA DE EGRESOS / RECIBOS DE FLETES FERROCARRIL / FACTURAS / LIQUIDACIÓN DE CHICLE / UTILIDAD SEGÚN ESTADO DE PÉRDIDAS Y GANANCIAS / RELACIÓN DE SOCIOS CON SALDOS DEUDORES / RELACIÓN DE PAGO DE REMANENTES / PRESUPUESTO PARA CONSTRUIR LA BODEGA DE LA COOPERATIVA. SECCIÓN CHICLE

LEGAJO	0577	CAJA	16
SERIE	MARGARITO RAMÍREZ	SUB-SERIE	JAVIER ARJONA PALMA
TEMPORADA	1956 - 1957	FOJAS x LEGAJO	120
FECHA	7 JUN 1956 AL 5 ABR 1957	DOCTOS x LEGAJO	91

DESCRIPCIÓN DEL LEGAJO

SOCIEDAD DE COOPERATIVA " VICENTE GUERRERO ", ESTADO DE CUENTA / RECIBOS DE CAJA / AVISO PARA ASIENTO DE DIARIO / RECIBO DE FLETES POR FERROCARRIL / FACTURA / LIQUIDACIÓN DE CHICLE / UTILIDAD SEGÚN ESTADO DE PÉRDIDAS Y GANANCIAS / RELACIÓN DE SOCIOS CON SALDO DEUDORES / RELACIÓN DE PAGO DE REMANENTES / RECIBOS DIVERSOS, SECCIÓN CHICLE

LEGAJO	0578	CAJA	16
SERIE	MARGARITO RAMÍREZ	SUB-SERIE	JAVIER ARJONA PALMA
TEMPORADA	1956 - 1957	FOJAS x LEGAJO	106
FECHA	30 JUN 1956 AL 19 JUN 1957	DOCTOS x LEGAJO	75

DESCRIPCIÓN DEL LEGAJO

SOCIEDAD DE COOPERATIVA " JOSÉ MARÍA PINO SUÁREZ", ESTADO DE CUENTA / RECIBOS / RECIBOS DE CAJA DE EGRESOS / AVISO PARA ASIENTO DE DIARIO / FACTURAS / LIQUIDACIÓN DE CHICLE / PÉRDIDA DE EJERCICIO SEGÚN ESTADO DE PÉRDIDAS Y GANANCIAS / RELACIÓN DE TRABAJADORES CON SALDOS DEUDORES / RELACIÓN DE LIQUIDACIÓN DE REMANENTES, SECCIÓN CHICLE

LEGAJO	0579	CAJA	16
SERIE	MARGARITO RAMÍREZ	SUB-SERIE	JAVIER ARJONA PALMA
TEMPORADA	1956 - 1957	FOJAS x LEGAJO	97
FECHA	28 JUN 1956 AL 19 JUN 1957	DOCTOS x LEGAJO	57

DESCRIPCIÓN DEL LEGAJO

SOCIEDAD DE COOPERATIVA " JACINTO PAT ", ESTADO DE CUENTA / AVISO PARA ASIENTO DE DIARIO / RECIBOS / RECIBOS DE CAJA DE EGRESOS / FACTURAS / LIQUIDACIÓN DE CHICLE / UTILIDAD DEL EJERCICIO SEGÚN ESTADO DE PÉRDIDAS Y GANANCIAS / RELACIÓN DE PAGO DE REMANENTES / RELACIÓN DE SOCIOS CON SALDOS DEUDORES, SECCIÓN CHICLE

LEGAJO	0580	CAJA	16
SERIE	MARGARITO RAMÍREZ	SUB-SERIE	JAVIER ARJONA PALMA
TEMPORADA	1956 - 1957	FOJAS x LEGAJO	159
FECHA	19 JUN 1956 AL 19 JUN 1957	DOCTOS x LEGAJO	106

DESCRIPCIÓN DEL LEGAJO

SOCIEDAD DE COOPERATIVA " PRECURSORES DE LA REVOLUCIÓN ", ESTADO DE CUENTA / RECIBOS DE CAJA DE EGRESOS / RECIBOS / AVISO PARA ASIENTO DE DIARIO / FACTURA / OFICIO 571 DETALLANDO GASTOS EROGADOS POR RECOCINADO DE CHICLE / LIQUIDACIÓN DE CHICLE / UTILIDAD SEGÚN ESTADO DE PÉRDIDAS Y GANANCIAS / RELACIÓN DE PAGO DE SALDOS DEUDORES / RELACIÓN DE PAGO DE REMANENTES / NOTAS. SECCIÓN CHICLE

LEGAJO	0581	CAJA	16
SERIE	MARGARITO RAMÍREZ	SUB-SERIE	JAVIER ARJONA PALMA
TEMPORADA	1956 - 1957	FOJAS x LEGAJO	87
FECHA	14 ENE 1956 AL 31 AGO 1957	DOCTOS x LEGAJO	64

DESCRIPCIÓN DEL LEGAJO

SOCIEDAD DE COOPERATIVA " TOMÁS CANCHE ", RECIBOS / ESTADO DE CUENTA / AVISO PARA ASIENTO DE DIARIO / FACTURA / LIQUIDACIÓN DE CHICLE / UTILIDAD DEL EJERCICIO SEGÚN ESTADO DE PÉRDIDAS Y GANANCIAS / RECIBOS DE CAJA DE EGRESOS / RELACIÓN DE TRABAJADORES / RELACIÓN DE PAGO DE REMANENTES, SECCIÓN CHICLE

LEGAJO	0582	CAJA	16
SERIE	MARGARITO RAMÍREZ	SUB-SERIE	JAVIER ARJONA PALMA
TEMPORADA	1956 - 1957	FOJAS x LEGAJO	27
FECHA	FEB A NOV 1956	DOCTOS x LEGAJO	20

DESCRIPCIÓN DEL LEGAJO

VALES POR MERCANCÍAS DEL CAMPAMENTO " JANET " / RELACIÓN DE SALDOS ACREEDORES EN EL EJERCICIO DE MADERA / RELACIÓN DE COMBUSTIBLE Y REFACCIONES / CUENTA DEL EJIDO DE CAOBA, SECCIÓN MADERA

LEGAJO	0583	CAJA	17
SERIE	MARGARITO RAMÍREZ	SUB-SERIE	JAVIER ARJONA PALMA
TEMPORADA	1956 - 1957	FOJAS x LEGAJO	177
FECHA	5 NOV AL 4 DIC 1956	DOCTOS x LEGAJO	38

DESCRIPCIÓN DEL LEGAJO

DEL FOLIO 3,501 AL 3,600 COMPROBANTES DE MERCANCÍAS / RECIBO QUINCENALES / NÓMINA DE PAGO DE LOS EMPLEADOS DE LA FEDERACIÓN DE COOPERATIVAS QUINTANA ROO, REFACCIÓN, SECCIÓN CHICLE

LEGAJO	0584	CAJA	17
SERIE	MARGARITO RAMÍREZ	SUB-SERIE	JAVIER ARJONA PALMA
TEMPORADA	1956 - 1957	FOJAS x LEGAJO	370
FECHA	1 NOV AL 21 DIC 1956	DOCTOS x LEGAJO	61

DESCRIPCIÓN DEL LEGAJO

FACTURA PARA MERCANCÍAS / RECIBO PARA MANIOBRAS DE CHICLE / NÓMINA DE PAGO OFICINA DE LA FEDERACIÓN DE COOPERATIVAS

LEGAJO	0585	CAJA	17
SERIE	MARGARITO RAMÍREZ	SUB-SERIE	JAVIER ARJONA PALMA
TEMPORADA	1956 - 1957	FOJAS x LEGAJO	5
FECHA	30 AGO AL 12 SEP 1956	DOCTOS x LEGAJO	3

DESCRIPCIÓN DEL LEGAJO

XIV-SOCIEDAD DE COOPERATIVA QUINTANA ROO, LAGUNA OM, QUINTANA ROO / ACTA DE ASAMBLEA

LEGAJO	0586	CAJA	17
SERIE	MARGARITO RAMÍREZ	SUB-SERIE	JAVIER ARJONA PALMA
TEMPORADA	1956 - 1957	FOJAS x LEGAJO	239
FECHA	7 ENE 1956 AL 10 ABR 1959	DOCTOS x LEGAJO	36

DESCRIPCIÓN DEL LEGAJO

CUADRO COMPARATIVO DE COSTOS DE PRODUCCIÓN SOCIOS CHICLEROS / DOCUMENTO, SECCIÓN MADERA

LEGAJO	0587	CAJA	17
SERIE	MARGARITO RAMÍREZ	SUB-SERIE	JAVIER ARJONA PALMA
TEMPORADA	1956 - 1957	FOJAS x LEGAJO	4
FECHA	15 DIC 1956	DOCTOS x LEGAJO	3

DESCRIPCIÓN DEL LEGAJO

SOCIEDAD DE COOPERATIVA FRANCISCO I. MADERO; DOCUMENTOS ACTA DE ASAMBLEA

LEGAJO	0588	CAJA	16
SERIE	MARGARITO RAMÍREZ	SUB-SERIE	JAVIER ARJONA PALMA
TEMPORADA	1956 - 1957	FOJAS x LEGAJO	351
FECHA	29 MAR AL 30 ABR 1956	DOCTOS x LEGAJO	51

DESCRIPCIÓN DEL LEGAJO

COMPROBANTES / RECIBOS PARA SUELDOS ZONA CENTRO / IMPUESTO SOBRE LA RENTA CÉDULA IV / FACTURA PARA MEDICINAS Y ATENCIÓN MÉDICA

LEGAJO	0589	CAJA	17
SERIE	MARGARITO RAMÍREZ	SUB-SERIE	JAVIER ARJONA PALMA
TEMPORADA	1956 - 1957	FOJAS x LEGAJO	5
FECHA	6 SEP AL 1 NOV 1956	DOCTOS x LEGAJO	2

DESCRIPCIÓN DEL LEGAJO

DOCUMENTOS, REQUERIMIENTO DE PAGO DE IMPUESTO SOBRE LA RENTA

LEGAJO	0590	CAJA	17
SERIE	MARGARITO RAMÍREZ	SUB-SERIE	JAVIER ARJONA PALMA
TEMPORADA	1956 - 1957	FOJAS x LEGAJO	437
FECHA	15 DIC 1956 AL 7 FEB 1957	DOCTOS x LEGAJO	52

DESCRIPCIÓN DEL LEGAJO

COMPROBANTES DE TELEGRAMAS / NÓMINA DE PAGO / REFACCIÓN SECCIÓN CHICLE / LIQUIDACIÓN

LEGAJO	0591	CAJA	17
SERIE	MARGARITO RAMÍREZ	SUB-SERIE	JAVIER ARJONA PALMA
TEMPORADA	1956 - 1957	FOJAS x LEGAJO	317
FECHA	6 SEP AL 15 OCT 1956	DOCTOS x LEGAJO	79

DESCRIPCIÓN DEL LEGAJO

RECIBO PARA AYUDA ECONÓMICA PARA ENFERMO / REFACCIÓN SECCIÓN CHICLE / FACTURA PARA MEDICINAS / REFACCIÓN APÍCOLA / TELEGRAMAS / FACTURA PARA MERCANCÍAS / PÓLIZA DE SEGURO

LEGAJO	0592	CAJA	17
SERIE	MARGARITO RAMÍREZ	SUB-SERIE	JAVIER ARJONA PALMA
TEMPORADA	1956 - 1957	FOJAS x LEGAJO	8
FECHA	4 JUN AL 2 AGO 1956	DOCTOS x LEGAJO	2

DESCRIPCIÓN DEL LEGAJO

XI-A- (4) CORRESPONDENCIA / PEDIDOS DE MERCANCÍAS

LEGAJO	0593	CAJA	17
SERIE	MARGARITO RAMÍREZ	SUB-SERIE	JAVIER ARJONA PALMA
TEMPORADA	1956 - 1957	FOJAS x LEGAJO	249
FECHA	8 ENE AL 15 FEB 1957	DOCTOS x LEGAJO	24

DESCRIPCIÓN DEL LEGAJO

RECIBOS ENTREGA DE CHICLE / RECIBO PARA PAGO DE PIGNORACIÓN DE CHICLE / IMPUESTO SOBRE LA RENTA CÉDULA IV / RECIBO PARA FLETES Y MANIOBRAS DE CHICLE / RECIBO PARA TRABAJOS Y ATENCIÓN A COLMENAS SECCIÓN APÍCOLA

LEGAJO	0594	CAJA	17
SERIE	MARGARITO RAMÍREZ	SUB-SERIE	JAVIER ARJONA PALMA
TEMPORADA	1956 - 1957	FOJAS x LEGAJO	210
FECHA	31 AGO AL 30 SEP 1956	DOCTOS x LEGAJO	33

DESCRIPCIÓN DEL LEGAJO

RECIBOS PARA REFACCIÓN EN EFECTIVO SECCIÓN CHICLE / NÓMINA DE REMANENTES DE CHICLE / RECIBO PARA FLETES Y MANIOBRAS DE MERCANCÍAS / NÓMINA DE PAGO EMPLEADOS ZONA NORTE / CUENTA COMPROBADA

LEGAJO	0595	CAJA	17
SERIE	MARGARITO RAMÍREZ	SUB-SERIE	JAVIER ARJONA PALMA
TEMPORADA	1956 - 1957	FOJAS x LEGAJO	190
FECHA	13 JUN 1956 AL 31 MAY 1957	DOCTOS x LEGAJO	41

DESCRIPCIÓN DEL LEGAJO

SOCIEDAD COOPERATIVA, SECCIÓN PETCACAB / DOCUMENTOS CONTABLES / RECIBOS PARA REFACCIÓN, SECCIÓN CHICLE / RECIBOS PARA MANIOBRAS CHICLE EN ALMACÉN DE DEPÓSITO

LEGAJO	0596	CAJA	17
SERIE	MARGARITO RAMÍREZ	SUB-SERIE	JAVIER ARJONA PALMA
TEMPORADA	1956 - 1957	FOJAS x LEGAJO	500
FECHA	2 AGO 1956 AL 31 MAY 1957	DOCTOS x LEGAJO	128

DESCRIPCIÓN DEL LEGAJO

SOCIEDAD COOPERATIVA LÁZARO CÁRDENAS / ESTADO DE CUENTA / RECIBO PARA REFACCIÓN SECCIÓN CHICLE / IMPUESTOS FORESTALES / RECIBO PARA FLETES Y MANIOBRAS SECCIÓN CHICLE / LIQUIDACIÓN DE CHICLE / FACTURA PARA MERCANCÍAS

LEGAJO	0597	CAJA	17
SERIE	MARGARITO RAMÍREZ	SUB-SERIE	JAVIER ARJONA PALMA
TEMPORADA	1956 - 1957	FOJAS x LEGAJO	27
FECHA	22 JUN 1956 AL 31 MAY 1957	DOCTOS x LEGAJO	15

DESCRIPCIÓN DEL LEGAJO

SOCIEDAD COOPERATIVA SUBTENIENTE LÓPEZ; COMPROBANTES DE CONTABILIDAD

LEGAJO	0598	CAJA	17
SERIE	MARGARITO RAMÍREZ	SUB-SERIE	JAVIER ARJONA PALMA
TEMPORADA	1956 - 1957	FOJAS x LEGAJO	55
FECHA	5 JUN 1956 AL 31 MAY 1957	DOCTOS x LEGAJO	22

DESCRIPCIÓN DEL LEGAJO

SOCIEDAD COOPERATIVA EMILIANO ZAPATA, COMPROBANTES / RECIBOS PARA APOYO ECONÓMICO PARA ENFERMO

LEGAJO	0599	CAJA	17
SERIE	MARGARITO RAMÍREZ	SUB-SERIE	JAVIER ARJONA PALMA
TEMPORADA	1956 - 1957	FOJAS x LEGAJO	30
FECHA	31 AGO 1956 AL 31 MAY 1957	DOCTOS x LEGAJO	18

DESCRIPCIÓN DEL LEGAJO

ESTADO DE CUENTA / FACTURA POR MEDICINAS / RECIBOS PARA PAGO DE SANATORIOS ATENCIÓN PROFESIONAL / NÓMINA DE REMANENTES

LEGAJO	0600	CAJA	17
SERIE	MARGARITO RAMÍREZ	SUB-SERIE	JAVIER ARJONA PALMA
TEMPORADA	1956 - 1957	FOJAS x LEGAJO	20
FECHA	22 JUN 1956 AL 31 MAY 1957	DOCTOS x LEGAJO	15

DESCRIPCIÓN DEL LEGAJO

SOCIEDAD DE COOPERATIVA BOTES, SOCIEDAD DE COOPERATIVAS LIMITADAS / ESTADO DE CUENTA / RECIBOS PARA SUELDOS DEL REPASTADOR DE LAS BESTIAS MULARES

LEGAJO	0601	CAJA	17
SERIE	MARGARITO RAMÍREZ	SUB-SERIE	JAVIER ARJONA PALMA
TEMPORADA	1956 - 1957	FOJAS x LEGAJO	20
FECHA	30 JUN 1956 AL 31 MAY 1957	DOCTOS x LEGAJO	11

DESCRIPCIÓN DEL LEGAJO

SOCIEDAD DE COOPERATIVA " AQUILES SERDAN " SOCIEDAD DE COOPERATIVA LIMITADA / COMPROBANTES DE CONTABILIDAD / ESTADO DE CUENTA

LEGAJO	0602	CAJA	17
SERIE	MARGARITO RAMÍREZ	SUB-SERIE	JAVIER ARJONA PALMA
TEMPORADA	1956 - 1957	FOJAS x LEGAJO	22
FECHA	22 JUN 1956 AL 20 MAY 1957	DOCTOS x LEGAJO	11

DESCRIPCIÓN DEL LEGAJO

SOCIEDAD DE COOPERATIVA " MATAMOROS ". SOCIEDAD DE COOPERATIVAS LIMITADAS
COMPROBANTES DE CONTABILIDAD / ESTADO DE CUENTA

LEGAJO	0603	CAJA	17
SERIE	MARGARITO RAMÍREZ	SUB-SERIE	JAVIER ARJONA PALMA
TEMPORADA	1956 - 1957	FOJAS x LEGAJO	121
FECHA	4 NOV AL 13 DIC 1956	DOCTOS x LEGAJO	40

DESCRIPCIÓN DEL LEGAJO

RECIBO PARA PAGO DEL SEGURO SOCIAL POR MUERTE DEL SOCIO CHICLERO DE LA
COOPERATIVA JOSÉ MARÍA PINO SUÁREZ / FACTURA PARA MEDICINAS Y ATENCIONES
MÉDICAS / REFACCIÓN EFECTIVO, SECCIÓN CHICLE / RELACIÓN PARA PAGO DE CUOTAS
EJIDALES

LEGAJO	0604	CAJA	17
SERIE	MARGARITO RAMÍREZ	SUB-SERIE	JAVIER ARJONA PALMA
TEMPORADA	1956 - 1957	FOJAS x LEGAJO	22
FECHA	3 OCT 1956 AL 25 ABR 1957	DOCTOS x LEGAJO	12

DESCRIPCIÓN DEL LEGAJO

CORRESPONDENCIA / TELEGRAMAS / RECORTE DE PERIÓDICO RELATIVO ACUSAN
SOCIEDAD DE COOPERATIVAS MALOS MANEJOS DE JUAN DE LA CRUZ CENTENO, SECCIÓN
CHICLE, ZONA CENTRO

LEGAJO	0605	CAJA	17
SERIE	MARGARITO RAMÍREZ	SUB-SERIE	JAVIER ARJONA PALMA
TEMPORADA	1956 - 1957	FOJAS x LEGAJO	278
FECHA	2 OCT AL 6 NOV 1956	DOCTOS x LEGAJO	39

DESCRIPCIÓN DEL LEGAJO

RECIBO PARA PASAJES MOTOR COLOSO / SALIDA DE MERCANCIAS DEL ALMACÉN /
REFACCIÓN EN EFECTIVO, SECCIÓN CHICLE / NÓMINA DE AGENCIA ZONA NORTE /
CUENTA COMPROBADA ZONA NORTE

LEGAJO	0606	CAJA	17
SERIE	MARGARITO RAMÍREZ	SUB-SERIE	JAVIER ARJONA PALMA
TEMPORADA	1956 - 1957	FOJAS x LEGAJO	2
FECHA	28 AGO 1956	DOCTOS x LEGAJO	2

DESCRIPCIÓN DEL LEGAJO

OFICIO RELATIVO INSPECCIÓN SECCIÓN CHICLE

LEGAJO	0607	CAJA	17
SERIE	MARGARITO RAMÍREZ	SUB-SERIE	JAVIER ARJONA PALMA
TEMPORADA	1956 - 1957	FOJAS x LEGAJO	41
FECHA	9 OCT 1955 AL 9 MAR 1957	DOCTOS x LEGAJO	31

DESCRIPCIÓN DEL LEGAJO

TELEGRAMAS / CORRESPONDENCIA RELATIVO, SECCIÓN CHICLE

LEGAJO	0608	CAJA	17
SERIE	MARGARITO RAMÍREZ	SUB-SERIE	JAVIER ARJONA PALMA
TEMPORADA	1956 - 1957	FOJAS x LEGAJO	3
FECHA	11 AGO AL 10 OCT 1956	DOCTOS x LEGAJO	3

DESCRIPCIÓN DEL LEGAJO

CORRESPONDENCIA OFICIO RELATIVO AL REPORTE DE LA MUERTE DE 5 BESTIAS MULARES

LEGAJO	0609	CAJA	17
SERIE	MARGARITO RAMÍREZ	SUB-SERIE	JAVIER ARJONA PALMA
TEMPORADA	1956 - 1957	FOJAS x LEGAJO	49
FECHA	1 JUN 1956 AL 27 ABR 1957	DOCTOS x LEGAJO	44

DESCRIPCIÓN DEL LEGAJO

DOCUMENTOS RELATIVOS A LA ASEGURADORA MEXICANA, SOCIEDAD ANÓNIMA, SECCIÓN CHICLE

LEGAJO	0610	CAJA	17
SERIE	MARGARITO RAMÍREZ	SUB-SERIE	JAVIER ARJONA PALMA
TEMPORADA	1956 - 1957	FOJAS x LEGAJO	78
FECHA	1 JUN 1956 AL 13 MAY 1957	DOCTOS x LEGAJO	32

DESCRIPCIÓN DEL LEGAJO

CORRESPONDENCIA RELATIVO A COMPRA DE MAÍZ

LEGAJO	0611	CAJA	17
SERIE	MARGARITO RAMÍREZ	SUB-SERIE	JAVIER ARJONA PALAMA
TEMPORADA	1956 - 1957	FOJAS x LEGAJO	17
FECHA	24 ABR AL 17 AGO 1956	DOCTOS x LEGAJO	12

DESCRIPCIÓN DEL LEGAJO

SOCIEDAD DE COOPERATIVA " FRANCISCO I. MADERO ", ACTAS DE ASAMBLEA

LEGAJO	0612	CAJA	17
SERIE	MARGARITO RAMÍREZ	SUB-SERIE	JAVIER ARJONA PALMA
TEMPORADA	1956 - 1957	FOJAS x LEGAJO	10
FECHA	17 JUN 1956 AL 15 MAR 1957	DOCTOS x LEGAJO	3

DESCRIPCIÓN DEL LEGAJO

CORRESPONDENCIA SECRETARÍA DE ECONOMÍA NACIONAL

LEGAJO	0613	CAJA	17
SERIE	MARGARITO RAMÍREZ	SUB-SERIE	JAVIER ARJONA PALMA
TEMPORADA	1956 - 1957	FOJAS x LEGAJO	275
FECHA	24 SEP 1956 AL 17 ENE 1957	DOCTOS x LEGAJO	49

DESCRIPCIÓN DEL LEGAJO

FACTURA REFACCIÓN APÍCOLA / LIQUIDACIÓN DE CHICLE / NÓMINA DE REMANENTES / REFACCIÓN SECCIÓN CHICLE / RECIBOS PARA FLETES Y MANIOBRAS CHICLE / NÓMINA ZONA NORTE / RELACIÓN RELATIVO A SERVICIOS TELEGRÁFICOS

LEGAJO	0614	CAJA	17
SERIE	MARGARITO RAMÍREZ	SUB-SERIE	JAVEIR ARJONA PALMA
TEMPORADA	1956 - 1957	FOJAS x LEGAJO	5
FECHA	29 NOV 1956 AL 16 ABR 1957	DOCTOS x LEGAJO	4

DESCRIPCIÓN DEL LEGAJO

CORRESPONDENCIA NARCISO ALPUCHE RIVERO, SECCIÓN CHICLE

LEGAJO	0615	CAJA	17
SERIE	MARGARITO RAMÍREZ	SUB-SERIE	JAVIER ARJONA PALMA
TEMPORADA	1956 - 1957	FOJAS x LEGAJO	90
FECHA	12 JUN 1956 AL 4 ABR 1957	DOCTOS x LEGAJO	73

DESCRIPCIÓN DEL LEGAJO

CORRESPONDENCIA, SECRETARÍA DE AGRICULTURA OFICIO 595-BIS, RELATIVO APROVECHAMIENTO 50,000 METROS CÚBICOS, ASERRADERO, SECCIÓN MADERA / OFICIO No. 34 RELATIVO A TEMPORADA 1955 - 1956 Y SOLICITUD PARA EXPLOTACIÓN TEMPORADA 1956 - 1957 SECCIÓN CHICLE

LEGAJO	0616	CAJA	17
SERIE	MARGARITO RAMÍREZ	SUB-SERIE	JAVIER ARJONA PALMA
TEMPORADA	1956 - 1957	FOJAS x LEGAJO	64
FECHA	1 JUN 1956 AL 11 ABR 1957	DOCTOS x LEGAJO	44

DESCRIPCIÓN DEL LEGAJO

CORRESPONDENCIA HUMBERTO OMAR RODRÍGUEZ PERMISIONARIO / RELATIVO A COMPRA DE MAÍZ Y TRABAJOS SECCIÓN CHICLE

LEGAJO	0617	CAJA	17
SERIE	MARGARITO RAMÍREZ	SUB-SERIE	JAVIER ARJONA PALMA
TEMPORADA	1956 - 1957	FOJAS x LEGAJO	7
FECHA	3 AGO 1956 AL 16 ABR 1957	DOCTOS x LEGAJO	4

DESCRIPCIÓN DEL LEGAJO

CORRESPONDENCIA, CARLOS A. ASENSIO C., PERMISIONARIO, SECCIÓN CHICLE

LEGAJO	0618	CAJA	17
SERIE	MARGARITO RAMÍREZ	SUB-SERIE	JAVIER ARJONA PALMA
TEMPORADA	1956 - 1957	FOJAS x LEGAJO	7
FECHA	20 AGO AL 25 SEP 1956	DOCTOS x LEGAJO	4

DESCRIPCIÓN DEL LEGAJO

SOCIEDAD DE COOPERATIVA JOSÉ MARÍA MORELOS, ACTA DE ASAMBLEA, SECCIÓN CHICLE

LEGAJO	0619	CAJA	17
SERIE	MARGARITO RAMÍREZ	SUB-SERIE	JAVIER ARJONA PALMA
TEMPORADA	1956 - 1957	FOJAS x LEGAJO	269
FECHA	1 DIC 1956 AL 28 FEB 1957	DOCTOS x LEGAJO	146

DESCRIPCIÓN DEL LEGAJO

FEDERACIÓN DE COOPERATIVA, CORRESPONDENCIA / REFACCIÓN SECCIÓN CHICLE / OFICIO No. 724 RELATIVO A BOLSA 15-1 MADERA DE EXPLOTACIÓN EN TROZAS BELICE HONDURAS BRITÁNICAS CON DESTINO A ESTADOS UNIDOS DE NORTE AMÉRICA / OFICO 706 RELATIVO A LA CONSTRUCCIÓN DE LA PLANTA PURIFICADORA DE MIEL / CIRCULAR No. 622 RELATIVO A SUBSIDIOS O AUMENTO AL PRECIO DE CHICLE Y SU MECANISMO PARA TAL FIN / OFICIO No. 505 RELATIVO A PRODUCCIÓN DE MIEL EXISTENCIA Y

LEGAJO	0620	CAJA	17
SERIE	MARGARITO RAMÍREZ	SUB-SERIE	JAVIER ARJONA PALMA
TEMPORADA	1956 - 1957	FOJAS x LEGAJO	28
FECHA	7 FEB 1956 AL 25 FEB 1957	DOCTOS x LEGAJO	10

DESCRIPCIÓN DEL LEGAJO

SOCIEDAD DE COOPERATIVA CON EL MISMO DERECHO DE PERMISIONARIO " JUAN SARABIA ", " LAGUNA OM " Y EJIDO DE " CAOBA ", RELATIVO A AUTORIZACIÓN Y CRÉDITO PARA EXPLOTACIÓN DE MADERAS PRECIOSAS EN SUS EJIDOS CON SUS PROPIOS REPRESENTANTES EN LOS QUE FIGURA EL C. DELIO PAZ ANGELES / SOCIEDAD COOPERATIVA " FRANCISCO I. MADERO " RELACIÓN Y PRESUPUESTO PARA CONSTRUCCIÓN DE UNA BODEGA / RELACIÓN DE SOCIEDAD PARA FOMENTO APÍCOLA

LEGAJO	0621	CAJA	17
SERIE	MARGARITO RAMÍREZ	SUB-SERIE	JAVIER ARJONA PALMA
TEMPORADA	1956 - 1957	FOJAS x LEGAJO	15
FECHA	5 OCT 1956 AL 31 MAY 1957	DOCTOS x LEGAJO	6

DESCRIPCIÓN DEL LEGAJO

SOCIEDAD DE COOPERATIVA MÉXICO ESTADO DE CUENTA / AVISO PARA ASIENTO DE DIARIO, RECIBO

LEGAJO	0622	CAJA	18
SERIE	MARGARITO RAMÍREZ	SUB-SERIE	JAVIER ARJONA PALMA
TEMPORADA	1956-1957	FOJAS x LEGAJO	248
FECHA	27 FEB AL 11 AGO 1956	DOCTOS x LEGAJO	120

DESCRIPCIÓN DEL LEGAJO

LEGAJO 009 DEL FOLIO No. 801 AL 900 / FACTURAS / RECIBOS DE CAJA DE INGRESOS - EGRESOS / MEMORÁNDUMS / SALIDA DE ALMACÉN / AVISO PARA ASIENTO DE DIARIO / RECIBOS / RECIBOS OFICIALES IMPUESTOS SOBRE LA RENTA Y CÉDULA IV / RECIBIOS PARA INDEMNIZACIÓN POR MUERTE DE TRABAJADOR / LIQUIDACIÓN POR CHICLE A UN TRABAJADOR, SECCIÓN APÍCOLA, MADERA Y CHICLE

LEGAJO	0623	CAJA	17
SERIE	MARGARITO RAMÍREZ	SUB-SERIE	JAVIER ARJONA PALMA
TEMPORADA	1956 - 1957	FOJAS x LEGAJO	281
FECHA	18 JUN AL 13 AGO 1956	DOCTOS x LEGAJO	122

DESCRIPCIÓN DEL LEGAJO

LEGAJO No. 010 DEL FOLIO 901 AL 1000, SALIDA DE ALMACÉN / RECIBOS DE CAJA DE INGRESOS - EGRESOS / OFICIO DE BONIFICACIÓN DE EFECTIVO / FACTURAS / RECIBOS / TELEGRAMAS / PRESUPUESTO PARA LA CONSTRUCCIÓN DEL EDIFICIO ESCOLAR DEL POBLADO DE X-HAZIL / RELACIÓN POR CONCEPTOS DE IMPUESTOS / MEMORÁNDUMS / MOVIMIENTOS DE FONDOS DE AGENCIA GENERAL DE LA FEDERACIÓN / CONCENTRACIÓN DE FONDOS EN DOCUMENTOS / EXTRACTO DEL MOVIMIENTO DE CAJA. SECCIÓN APÍCOLA

LEGAJO	0624	CAJA	17
SERIE	MARGARITO RAMÍREZ	SUB-SERIE	JAVIER ARJONA PALMA
TEMPORADA	1956 - 1957	FOJAS x LEGAJO	279
FECHA	10 MAY AL 17 AGO 1956	DOCTOS x LEGAJO	118

DESCRIPCIÓN DEL LEGAJO

LEGAJO No. 11 DEL FOLIO 1001 AL 1100 / RECIBOS / RECIBOS DE CAJA DE INGRESOS - EGRESOS / FACTURAS / NOTAS / NÓMINA / AVISO PARA ASIENTO DE DIARIO / SALIDA DE ALMACÉN / PÓLIZA DE SEGUROS DE TRANSBARQUE / CUENTA COMPROBADA DE INGRESOS - EGRESOS DE LA CAJA DE LA AGENCIA DIVISIONAL ZONA NORTE / ACUSE DE RECIBO DE EFECTIVO, CORTE DE CAJA, SECCIÓN APÍCOLA

LEGAJO	0625	CAJA	17
SERIE	MARGARITO RAMÍREZ	SUB-SERIE	JAVIER ARJONA PALMA
TEMPORADA	1956 - 1957	FOJAS x LEGAJO	6
FECHA	13 ENE AL 6 MAY 1957	DOCTOS x LEGAJO	3

DESCRIPCIÓN DEL LEGAJO

COOPERATIVA " EMILIANO ZAPATA ", SECCIÓN " LAGUNA GUERRERO ", ACTA DE ASAMBLEA PARA ACORDAR APOYAR ECONÓMICAMENTE EN SU CURACIÓN A UN MIEMBRO FUNDADOR DE LA COOPERATIVA / OFICIO PARA DAR EN CUSTODIA AL COMISARIADO 10 BESTIAS Y DEMÁS ELEMENTOS DE TRABAJO DADO QUE SE LIQUIDARÁ A LA COOPERATIVA PORQUE LOS MONTES FUERON SERIAMENTE DAÑADOS POR EL CICLÓN, SECCIÓN CHICLF

LEGAJO	0626	CAJA	18
SERIE	MARGARITO RAMÍREZ	SUB-SERIE	JAVIER ARJONA PALMA
TEMPORADA	1956 - 1957	FOJAS x LEGAJO	36
FECHA	26 OCT 1956 AL 28 FEB 1957	DOCTOS x LEGAJO	31

DESCRIPCIÓN DEL LEGAJO

REPORTE DE CHICLE COZUMEL / MOVIMIENTOS DIARIOS DEL ALMACÉN DE CHICLE, SECCIÓN CHICLE

LEGAJO	0627	CAJA	18
SERIE	MARGARITO RAMÍREZ	SUB-SERIE	JAVIER AJONA PALMA
TEMPORADA	1956 - 1957	FOJAS x LEGAJO	246
FECHA	29 SEP 1956 AL 15 ENE 1957	DOCTOS x LEGAJO	122

DESCRIPCIÓN DEL LEGAJO

LEGAJO No. 46 DEL FOLIO 4501 AL 4600, RECIBOS DE CAJA DE INGRESOS - EGRESOS / FACTURAS / NOTAS / CONOCIMIENTO DE EMBARQUE / FACTURAS POR SERVICIO POSTAL AÉREO Y TELEGRÁFICO / TELEGRAMAS / LIQUIDACIÓN DE COCINERO / NÓMINA / SALIDA DE ALMACÉN, SECCIÓN MADERA, CHICLE Y APÍCOLA

LEGAJO	0628	CAJA	18
SERIE	MARGARITO RAMÍREZ	SUB-SERIE	JAVIER ARJONA PALMA
TEMPORADA	1956 - 1957	FOJAS x LEGAJO	379
FECHA	10 NOV 1956 AL 21 MAR 1957	DOCTOS x LEGAJO	161

DESCRIPCIÓN DEL LEGAJO

LEGAJO No. 62 DEL FOLIO 6101 AL 6200, PÓLIZA DE SEGURO DE TRANSPORTES / RECIBOS DE CAJA DE INGRESOS - EGRESOS / RELACIÓN DE SOCIOS APICULTORES / RECIBOS / FACTURAS / SALIDA DE ALMACÉN / OFICIO DE DIVERSAS COOPERATIVAS POR GASTOS DE RECOCINADO DE CHICLE / NÓMINA / SECCIÓN APÍCOLA Y CHICLE

LEGAJO	0629	CAJA	18
SERIE	MARGARITO RAMÍREZ	SUB-SERIE	JAVIER ARJONA PALMA
TEMPORADA	1956 - 1957	FOJAS x LEGAJO	3
FECHA	25 AGO AL 11 OCT 1956	DOCTOS x LEGAJO	2

DESCRIPCIÓN DEL LEGAJO

COOPERATIVA " JACINTO PAT " ACTA PARA RETIRAR FONDOS DE RESERVA PARA PAGAR IMPUESTOS SOBRE LA RENTA PERO COMO FUERON EXENTOS SE TOMÓ ACUERDO PARA DISTRIBUIRLO ENTRE LOS SOCIOS MÁS ANTIGUOS / OFICIO 147 DA A CONOCER FONDOS SOCIALES DEPOSITADOS A LA FEDERACIÓN, SECCIÓN CHICLE

LEGAJO	0630	CAJA	18
SERIE	MARGARITO RAMÍREZ	SUB-SERIE	JAVIER ARJONA PALMA
TEMPORADA	1956 - 1957	FOJAS x LEGAJO	6
FECHA	6 MAY 1956 AL 10 FEB 1957	DOCTOS x LEGAJO	4

DESCRIPCIÓN DEL LEGAJO

COOPERATIVA " CECILIO CHI ", OFICIO SOLICITANDO EQUIPOS DEPORTIVOS / ACTA PARA RETIRAR FONDOS DE RESERVA PARA PAGAR IMPUESTOS SOBRE LA RENTA PERO COMO FUERON EXENTOS SE TOMO ACUERDO PARA DISTRIBUIRLO ENTRE LOS SOCIOS MÁS ANTIGUOS / OFICIO DE COMPONENTES DE LA ORQUESTA QUINTANARROENSE PARA SOLICITAR MAESTRO DE MÚSICA, SECCIÓN CHICLE

LEGAJO	0631	CAJA	18
SERIE	MARGARITO RAMÍREZ	SUB-SERIE	JAVIER ARJONA PALMA
TEMPORADA	1956 - 1957	FOJAS x LEGAJO	10
FECHA	2 AL 3 ABR 1957	DOCTOS x LEGAJO	1

DESCRIPCIÓN DEL LEGAJO

SR.CARLOS ALCOGER, CONTRATO DE APERTURA DE CRÉDITO DE AVÍO Y REFACCIÓN CON LA FEDERACIÓN , SECCIÓN APÍCOLA

LEGAJO	0632	CAJA	18
SERIE	MARGARITO RAMÍREZ	SUB-SERIE	JAVIER ARJONA PALMA
TEMPORADA	1956 - 1957	FOJAS x LEGAJO	3
FECHA	8 FEB AL 15 AGO 1957	DOCTOS x LEGAJO	3

DESCRIPCIÓN DEL LEGAJO

COOPERATIVA PETCACAB, OFICIO SOLICITANDO INFORMACIÓN PARA INSTALAR ABEJAS EN POLIKIN / OFICIO SOLICITANDO CAJAS DE ABEJAS / ROL DE TURNO DE TRABAJADORES QUE ESTARÁN AL CUIDADO DEL APIARIO, SECCIÓN APÍCOLA

LEGAJO	0633	CAJA	18
SERIE	MARGARITO RAMÍREZ	SUB-SERIE	JAVIER ARJONA PALMA
TEMPORADA	1956 - 1957	FOJAS x LEGAJO	152
FECHA	10 JUL AL 24 SEP 1956	DOCTOS x LEGAJO	84

DESCRIPCIÓN DEL LEGAJO

LEGAJO No. 20 DEL FOLIO 1901 AL 2000, RECIBOS / RECIBOS DE CAJA DE INGRESOS - EGRESOS / AVISO PARA ASIENTO DE DIARIO / FACTURA / SALIDA DE ALMACÉN, SECCIÓN CHILE Y APÍCOLA

LEGAJO	0634	CAJA	18
SERIE	MARGARITO RAMÍREZ	SUB-SERIE	JAVIER ARJONA PALMA
TEMPORADA	1956 - 1957	FOJAS x LEGAJO	162
FECHA	3 AGO 1956 AL 28 MAY 1957	DOCTOS x LEGAJO	154

DESCRIPCIÓN DEL LEGAJO

COOPERATIVA " KANTUNIL ", OFICIOS DIVERSOS / TELEGRAMAS / ACTA DE ASAMBLEA SOLICITANDO CONSTRUCCIÓN DEL EDIFICIO DE SU COOPERATIVA / RELACIÓN DE MAÍZ EXISTENTE EN BODEGAS 1 Y 2 ALMACENADO POR LA FEDERACIÓN MOVIMIENTO DE ALTAS Y BAJAS / LISTA DEL PERSONAL QUE INTEGRA LA COOPERATIVA / PRESUPUESTO COSTO DE CONSTRUCCIÓN DE BODEGA DE MAMPOSTERÍA, SECCIÓN CHICLE

LEGAJO	0635	CAJA	18
SERIE	MARGARITO RAMÍREZ	SUB-SERIE	JAVIER ARJONA PALMA
TEMPORADA	1956 - 1957	FOJAS x LEGAJO	305
FECHA	1 JUN 1956 AL 31 MAY 1957	DOCTOS x LEGAJO	304

DESCRIPCIÓN DEL LEGAJO

CORTE Y ARQUEO DE CAJA DE LA FEDERACIÓN DE COOPERATIVA DEL 1 DE JUNIO DE 1956 AL 31 DE MAYO DE 1957

LEGAJO	0636	CAJA	18
SERIE	MARGARITO RAMÍREZ	SUB-SERIE	JAVIER ARJONA PALMA
TEMPORADA	1956 - 1957	FOJAS x LEGAJO	9
FECHA	28 AL 7 DIC 1956	DOCTOS x LEGAJO	8

DESCRIPCIÓN DEL LEGAJO

EMBARQUE No. 1 AGENCIA DIVISIONAL NORTE / CONSISTENTE EN 2920 FARDOS DE CHICLE CONSIGNADOS A WM. WRIGLEY JR. CO. DE CHICAGO A ESTADOS UNIDOS DE NOTEAMÉRICA, POR CUENTA DEL BANCO NACIONAL DE COMERCIO EXTERIOR EN LA MOTONAVE HOLANDESA, ENCARNACIÓN CON DESTINO A NEW ORLEANS, ESTADOS UNIDOS DE AMÉRICA Y NOTIFICACIÓN JACKSON AND SON INC. POSTAL OFFICE BOX 137, ZONA 3

LEGAJO	0637	CAJA	18
SERIE	MARGARITO RAMÍREZ	SUB-SERIE	JAVIER ARJONA PALMA
TEMPORADA	1956 - 1957	FOJAS x LEGAJO	6
FECHA	10 AL 24 DIC 1956	DOCTOS x LEGAJO	5

DESCRIPCIÓN DEL LEGAJO

AGENCIA DIVISIONAL NORTE, EMBARQUE No. 2 CONSISTENTE EN 514 FARDOS DE CHICLE EMBARCADOS EN LA MOTONAVE NACIONAL " CONTOY " CON DESTINO A VERACRUZ EN TRÁNSITO PARA MÉXICO A CONSIGNACIÓN DE LA INDUSTRIA NACIONAL "ADAMS", SOCIEDAD ANÓNIMA POR CUENTA DEL BANCO NACIONAL DE COMERCIO EXTERIOR, SECCIÓN CHICLE

LEGAJO	0638	CAJA	18
SERIE	MARGARITO RAMÍREZ	SUB-SERIE	JAVIER ARJONA PALMA
TEMPORADA	1956 - 1957	FOJAS x LEGAJO	21
FECHA	30 JUN 1956 AL 19 JUN 1957	DOCTOS x LEGAJO	21

DESCRIPCIÓN DEL LEGAJO

COOPERATIVA " CEDRAL ", DOCUMENTOS DE CONTABILIDAD / ACTA FÉ MUERTE DE UNA BESTIA MULAR / ESTADOS DE CUENTA / RECIBOS / AVISO PARA ASIENTO DE DIARIO, SECCIÓN CHICLE

LEGAJO	0639	CAJA	18
SERIE	MARGARITO RAMÍREZ	SUB-SERIE	JAVIER ARJONA PALMA
TEMPORADA	1956 - 1957	FOJAS x LEGAJO	149
FECHA	18 AGO 1956 AL 25 MAY 1957	DOCTOS x LEGAJO	137

DESCRIPCIÓN DEL LEGAJO

COOPERATIVA " JOSÉ MARÍA MORELOS ", OFICIOS VARIOS RELATIVOS A PAGO DIFERENCIA DE PRECIOS DE CHICLE / TELEGRAMAS / RELACIÓN DE BESTIAS MULARES / RELACIÓN DE CHICLE RECIBIDA / RELACIÓN DE GIRAS EFECTIVO / MEMORÁNDUMS PARA ALIMENTACIÓN Y HOSPEDAJE / EXTRACTO DE CUENTA DE SOCIO CHICLERO / MOVIMIENTO DE ALTAS Y BAJAS DE TRABAJADORES, SECCIÓN CHICLE

LEGAJO	0640	CAJA	18
SERIE	MARGARITO RAMÍREZ	SUB-SERIE	JAVIER ARJONA PALMA
TEMPORADA	1956 - 1957	FOJAS x LEGAJO	102
FECHA	16 AL 30 NOV 1956	DOCTOS x LEGAJO	73

DESCRIPCIÓN DEL LEGAJO

AGENCIA DIVISIONAL NORTE, CUENTA COMPROBADA DE INGRESOS Y EGRESOS / RECIBOS DIVERSOS / NOTAS / NÓMINA / RELACIÓN DE CANTIDADES PAGADAS POR CONCEPTO DE SERVICIO TELEGRÁFICO / RELACIÓN DE CANTIDADES RETENIDAS POR IMPUESTO SOBRE LA RENTA Y CÉDULA DE IV, SECCIÓN CHICLE

LEGAJO	0641	CAJA	18
SERIE	MARGARITO RAMÍREZ	SUB-SERIE	JAVIER ARJONA PALMA
TEMPORADA	1956 - 1957	FOJAS x LEGAJO	12
FECHA	17 SEP 1956 AL 19 JUN 1957	DOCTOS x LEGAJO	12

DESCRIPCIÓN DEL LEGAJO

DOCUMENTOS DE CONTABILIDAD, COOPERATIVA " BELIZARIO DOMÍNGUEZ " / ESTADO DE CUENTA / OFICIO AVISO ABONO POR ÚTILES DE ESCRITORIO, SECCIÓN CHICLE

LEGAJO	0642	CAJA	18
SERIE	MARGARITO RAMÍREZ	SUB-SERIE	JAVIER ARJONA PALMA
TEMPORADA	1956 - 1957	FOJAS x LEGAJO	217
FECHA	5 AL 30 NOV 1956	DOCTOS x LEGAJO	117

DESCRIPCIÓN DEL LEGAJO

OFICIO No. 35 DEL FOLIO 3401 AL 3500, RECIBOS DE CAJA DE INGRESOS - EGRESOS / AVISO PARA ASIENTO DE DIARIO / FACTURA / OFICIOS VARIOS / MEMORÁNDUMS DIVERSOS / NOTAS / SALIDA DE ALMACÉN, SECCIÓN CHICLE

LEGAJO	0643	CAJA	18
SERIE	MARGARITO RAMÍREZ	SUB-SERIE	JAVIER ARJONA PALMA
TEMPORADA	1956 - 1957	FOJAS x LEGAJO	119
FECHA	7 ENE AL 18 MAR 1957	DOCTOS x LEGAJO	119

DESCRIPCIÓN DEL LEGAJO

AGENCIA DIVISIONAL NORTE; BORRADORES DE LIQUIDACIÓN DE CHICLE ENTREGADO POR LAS COOPERATIVAS Y LOS PERMISIONARIOS, SECCIÓN CHICLE

LEGAJO	0644	CAJA	18
SERIE	MARGARITO RAMÍREZ	SUB-SERIE	JAVIER ARJONA PALMA
TEMPORADA	1956 - 1957	FOJAS x LEGAJO	10
FECHA	2 FEB AL 11 ABR 1956	DOCTOS x LEGAJO	8

DESCRIPCIÓN DEL LEGAJO

RELACIÓN DE ARTICULOS PARA EL USO DE CAMIONETA "WILLYS", OFICIO ESPECIFICANDO MODELO / DOCUMENTOS DE ALTA EN EL DEPARTAMENTO DE TRÁNSITO / CONOCIMIENTO DE EMBARQUE / OFICIOS VARIOS / PÓLIZA DE SERVICIO / CONSTANCIA DE VENTA A LA FEDERACIÓN

LEGAJO	0645	CAJA	18
SERIE	MARGARITO RAMÍREZ	SUB-SERIE	JAVIER ARJONA PALMA
TEMPORADA	1956 - 1957	FOJAS x LEGAJO	71
FECHA	25 FEB AL 13 NOV 1956	DOCTOS x LEGAJO	17

DESCRIPCIÓN DEL LEGAJO

REPORTES APÍCOLA / TELEGRAMAS / OFICIOS ACUSE DE CHEQUE PARA PAGO DE 200 COLMENAS / CONTRATO DE APERTURA DE CRÉDITO DE AVÍO Y REFACCIÓN / OFICIO SOLICITUD DE CRÉDITO / OFICIO DE AUTORIZACIÓN PARA OCUPAR TERRENO PARA TRABAJOS APÍCOLAS, SECCIÓN APÍCOLA

LEGAJO	0646	CAJA	18
SERIE	MARGARITO RAMÍREZ	SUB-SERIE	JAVIER ARJONA PALMA
TEMPORADA	1956 - 1957	FOJAS x LEGAJO	332
FECHA	25 MAR AL 11 MAY 1957	DOCTOS x LEGAJO	139

DESCRIPCIÓN DEL LEGAJO

LEGAJO No. 73 DEL FOLIO 7201 AL 7300, RECIBOS DIVERSOS / RELACIÓN DE CANTIDADES RETENIDAS A LOS TRABAJADORES POR IMPUESTOS / SALIDA DE ALMACÉN / FACTURAS / NOTAS / RECIBOS DE CAJA DE EGRESOS / GUÍA ÁREA / MEMORÁNDUMS / TELEGRAMAS / OFICIOS VARIOS / CORTE DE CAJA / ACUSE DE RECIBO DE EFECTIVO / EXTRACTO DEL MOVIMIENTO DE CAJA, SECCIÓN APÍCOLA Y CHICLE

LEGAJO	0647	CAJA	18
SERIE	MARGARITO RAMÍREZ	SUB-SERIE	JAVIER ARJONA PALMA
TEMPORADA	1956 - 1957	FOJAS x LEGAJO	105
FECHA	20 JUL AL 2 AGO 1956	DOCTOS x LEGAJO	17

DESCRIPCIÓN DEL LEGAJO

CONTRATOS PERMISIONARIOS: SRES. TERCENIO SALAS ACOSTA, CARLOS ASECIO CALDERÓN, NARCISO ALPUCHE RIVERO, JUAN DE LA CRUZ CENTENO, JUAN ERALES, EDUARDO RODRÍGUEZ LEÓN, HUMBERTO RODRÍGUEZ AGUILAR, HUMBERTO OMAR RODRÍGUEZ, JOSÉ GONZÁLEZ AVILÉZ, JORGE GONZÁLEZ AVILÉZ, ALONSO MARTÍN LEZAMA, ENRIQUE VALES MONFORTE Y FELIPE ÁLVAREZ ESPERON, PASCUAL SANGRIS, VÍCTOR MENDOZA GÓMEZ. CHICLEROS DE BUENAVENTURA

LEGAJO	0648	CAJA	18
SERIE	MARGARITO RAMÍREZ	SUB-SERIE	JAVIER ARJONA PALMA
TEMPORADA	1956 - 1957	FOJAS x LEGAJO	144
FECHA	23 ENE 1956 AL 4 ABR 1957	DOCTOS x LEGAJO	36

DESCRIPCIÓN DEL LEGAJO

CONFEDERACIÓN NACIONAL COOPERATIVA DE LA FEDERACIÓN MEXICANA / VOLANTES / OFICIOS DIVERSOS / CIRCULARES / CONVOCATORIA PARA ASAMBLEA GENERAL ORDINARIA / INFORME DEL MOVIMIENTO ECONÓMICO COMPRENDIDO DEL 26 DE AGOSTO DE 1954 AL 10 DE SEPTIEMBRE DE 1956, LEY GENERAL DE SOCIEDADES COOPERATIVAS

LEGAJO	0649	CAJA	18
SERIE	MARGARITO RAMÍREZ	SUB-SERIE	JAVIER ARJONA PALMA
TEMPORADA	1956 - 1957	FOJAS x LEGAJO	280
FECHA	24 SEP AL 8 DIC 1956	DOCTOS x LEGAJO	142

DESCRIPCIÓN DEL LEGAJO

LEGAJO No. 38 DEL FOLIO 3701 AL 3800, FACTURAS / RECETAS MÉDICAS / RECIBOS POR FLETES / CONOCIMIENTO DE EMBARQUE / RECIBOS DIVERSOS / OFICIOS POR ATENCIÓN MÉDICA / TELEGRAMAS / NOTAS / RECIBOS DE CAJA DE EGRESOS / AVISO PARA ASIENTO DE DIARIO / SALIDA DE ALMACÉN / CORTE DE CAJA DE LA FEDERACIÓN / ACUSE DE RECIBO DE EFECTIVO, SECCIÓN CHICLE

LEGAJO	0650	CAJA	18
SERIE	MARGARITO RAMÍREZ	SUB-SERIE	JAVIER ARJONA PALMA
TEMPORADA	1956 - 1957	FOJAS x LEGAJO	59
FECHA	31 AGO AL 10 DIC 1956	DOCTOS x LEGAJO	56

DESCRIPCIÓN DEL LEGAJO

COOPERATIVA "JOSÉ MARÍA MORELOS", RELACIÓN VALORIZADA DE MERCANCÍAS / VALES AL ALMACÉN / RECIBOS DIVERSOS / INVENTARIO FÍSICO VALORIZADO DE MERCANCÍAS EXISTENTES DE LA COOPERATIVA, SECCIÓN CHICLE

LEGAJO	0651	CAJA	18
SERIE	MARGARITO RAMÍREZ	SUB-SERIE	JAVIER ARJONA PALMA
TEMPORADA	1956 - 1957	FOJAS x LEGAJO	38
FECHA	23 ENE 1956 AL 2 MAR 1957	DOCTOS x LEGAJO	15

DESCRIPCIÓN DEL LEGAJO

CONTRATO DE APERTURA DE CRÉDITO DE AVÍO Y REFACCIÓN / RECIBOS DIVERSOS / OFICIOS SOLICITUD DE MERCANCÍAS Y COMBUSTIBLES / FACTURA / NOTAS, SECCIÓN APÍCOLA Y MADERA

LEGAJO	0652	CAJA	18
SERIE	MARGARITO RAMÍREZ	SUB-SERIE	JAVIER ARJONA PALMA
TEMPORADA	1956 - 1957	FOJAS x LEGAJO	235
FECHA	30 SEP 1956 AL 31 ENE 1957	DOCTOS x LEGAJO	111

DESCRIPCIÓN DEL LEGAJO

LEGAJO No. 44 DEL FOLIO 4301 AL 4400, RECIBOS DIVERSOS / FACTURAS / NÓMINA / RELACIÓN DE CANTIDADES PAGADAS POR SERVICIO TELEGRÁFICO / RELACIÓN DE CANTIDADES RETENIDAS A LOS TRABAJADORES POR IMPUESTOS / LIQUIDACIÓN DE CHICLE / SALIDA DE ALMACÉN / RECIBOS DE CAJA DE EGRESOS / NOTAS / CUENTA COMPROBADA DE INGRESOS - EGRESOS / OFICIOS DE ACUSE DE RECIBOS, SECCIÓN CHICLE

LEGAJO	0653	CAJA	18
SERIE	MARGARITO RAMÍREZ	SUB-SERIE	JAVIER ARJONA PALMA
TEMPORADA	1956 - 1957	FOJAS x LEGAJO	135
FECHA	12 MAY 1956 AL 9 ABR 1957	DOCTOS x LEGAJO	123

DESCRIPCIÓN DEL LEGAJO

AGENCIA DIVISIONAL NORTE; COPIAS DE CONOCIMIENTOS DE EMBARQUE REMITIDAS A LAS COOPERATIVAS Y AGENCIA DE LA ZONA CENTRO EN CARRILLO PUERTO / NOTA DE VENTA / FACTURAS

LEGAJO	0654	CAJA	18
SERIE	MARGARITO RAMÍREZ	SUB-SERIE	JAVIER ARJONA PALMA
TEMPORADA	1956 - 1957	FOJAS x LEGAJO	41
FECHA	7 AL 30 SEP 1956	DOCTOS x LEGAJO	36

DESCRIPCIÓN DEL LEGAJO

COOPERATIVA " SOLFERINO " Y " ÁLVARO OBREGÓN ", MOVIMIENTO DE LOS TRABAJOS Y ANTICIPOS A TRABAJADORES / RECIBOS DIVERSOS, SECCIÓN CHICLE

LEGAJO	0655	CAJA	19
SERIE	MARGARITO RAMÍREZ	SUB-SERIE	JAVIER ARJONA PALMA
TEMPORADA	1956 - 1957	FOJAS x LEGAJO	13
FECHA	20 JUN 1956 AL 31 MAR 1957	DOCTOS x LEGAJO	8

DESCRIPCIÓN DEL LEGAJO

SOCIEDAD DE COOPERATIVA " KANTUNILKÍN " ACTA DE ASAMBLEA / PRESUPUESTO PARA CONSERVACIÓN DE BODEGA / SOLICITUD PARA PAGO DEL SEGURO DE VIDA POR FALLECIMIENTO SOCIEDAD CHICLERA, (JÓVEN) TIRSO GRANIEL CHALO

LEGAJO	0656	CAJA	19
SERIE	MARGARITO RAMÍREZ	SUB-SERIE	JAVIER ARJONA PALMA
TEMPORADA	1956 - 1957	FOJAS x LEGAJO	342
FECHA	16 AL 31 JUL 1956	DOCTOS x LEGAJO	52

DESCRIPCIÓN DEL LEGAJO

FEDERACIÓN DE COOPERATIVA, QUINTANA ROO; FACTURA PARA SALIDA DE ALMACÉN MAÍZ Y MERCANCÍAS / SERVICIO POSTAL POR BOTE MOTOR " GALLITO " DE CHETUMAL A " TRES GARANTIAS ", " RÍO HONDO " / REFACCIÓN A FEDERACIÓN DE COOPERATIVAS POR BANCO NACIONAL DE COMERCIO EXTERIOR, SECCIÓN CHICLE, FIRMA DEL PRESIDENTE DE LA COMISIÓN ADMINISTRATIVA, REFACCIÓN APÍCOLA Y SECCIÓN CHICLE / FACTURA PARA MEDICINAS DEL C. LAURIANO PAZ / CUENTA COMPROBADA. ZONA

LEGAJO	0657	CAJA	19
SERIE	MARGARITO RAMÍREZ	SUB-SERIE	JAVIER ARJONA PALMA
TEMPORADA	1956 - 1957	FOJAS x LEGAJO	26
FECHA	S / F	DOCTOS x LEGAJO	18

DESCRIPCIÓN DEL LEGAJO

C. JUAN ERALES, PREMISIONARIO / CORRESPONDENCIA / TELEGRAMAS / REFACCIÓN, SECCIÓN CHICLE

LEGAJO	0658	CAJA	19
SERIE	MARGARITO RAMÍREZ	SUB-SERIE	JAVIER ARJONA PALMA
TEMPORADA	1956 - 1957	FOJAS x LEGAJO	49
FECHA	24 AL 30 ENERO 1957	DOCTOS x LEGAJO	41

DESCRIPCIÓN DEL LEGAJO

FEDERACIÓN DE COOPERATIVAS DE QUINTANA ROO, DECLARACIÓN DE INGRESOS MERCANTILES

LEGAJO	0659	CAJA	19
SERIE	MARGARITO RAMÍREZ	SUB-SERIE	JAVIER ARJONA PALMA
TEMPORADA	1956 - 1957	FOJAS x LEGAJO	42
FECHA	8 FEB AL 13 JUL 1957	DOCTOS x LEGAJO	3

DESCRIPCIÓN DEL LEGAJO

SOCIEDAD DE COOPERATIVAS CECILIO CHI Y SR. JOSÉ GONZÁLEZ, RELATIVO A DISTRIBUCIÓN DE APORTACIONES A TRABAJADORES POR DECRETO PRESIDENCIAL, SECCIÓN CHICLE

LEGAJO	0660	CAJA	19
SERIE	MARGARITO RAMÍREZ	SUB-SERIE	JAVIER ARJONA PALMA
TEMPORADA	1956 - 1957	FOJAS x LEGAJO	85
FECHA	13 AL 25 JULIO 1957	DOCTOS x LEGAJO	10

DESCRIPCIÓN DEL LEGAJO

SOCIEDAD DE COOPERATIVA " LENIN " DOCUMENTOS, RELACIÓN DE SOCIEDAD RELATIVO A ACUERDO PRESIDENCIAL, SECCIÓN CHICLE

LEGAJO	0661	CAJA	19
SERIE	MARGARITO RAMÍREZ	SUB-SERIE	JAVIER ARJONA PALMA
TEMPORADA	1956 - 1957	FOJAS x LEGAJO	1
FECHA	6 MAY 1957	DOCTOS x LEGAJO	1

DESCRIPCIÓN DEL LEGAJO

ACTA DE ASAMBLEA, SOCIEDAD DE COOPERATIVA ALLENDE

LEGAJO	0662	CAJA	19
SERIE	MARGARITO RAMÍREZ	SUB-SERIE	JAVIER ARJONA PALMA
TEMPORADA	1956 - 1957	FOJAS x LEGAJO	4
FECHA	1 OCT 1956 AL 3 FEB 1957	DOCTOS x LEGAJO	4

DESCRIPCIÓN DEL LEGAJO

SOCIEDAD DE COOPERATIVA " JUAN SARABIA " CORRESPONDENCIA / SOLICITUD DE DOCUMENTOS DE LAS MULAS PROPIEDAD DE LA SOCIEDAD DE COOPERATIVA / OFICIO S/N RELATIVO A ACLARACIÓN SOBRE PÉRDIDAS DE MULAS POR SOCIO Y OTRA POR EL REPARTO DE CASOS DIFERENTES / OFICIO RELATIVO A EXTRAVÍO DE BESTIA MULAR " EL CEDRALITO " RESPONSABLE EL REPASTADOR SOLICITANDO RETENCIÓN DE SUELDO

LEGAJO	0663	CAJA	19
SERIE	MARGARITORAMÍREZ	SUB-SERIE	JAVIER ARJONA PALMA
TEMPORADA	1956 - 1957	FOJAS x LEGAJO	52
FECHA	S / F	DOCTOS x LEGAJO	52

DESCRIPCIÓN DEL LEGAJO

JUEGO DE TARJETAS POSTALES DE LA SECRETARÍA DE AGRICULTURA Y GANADERÍA COMO RECIBOS DE PAGO DE MADERAS Y CHICLE Y OTROS CONCEPTOS

LEGAJO	0664	CAJA	19
SERIE	MARGARITO RAMÍREZ	SUB-SERIE	JAVIER ARJONA PALMA
TEMPORADA	1956 - 1957	FOJAS x LEGAJO	45
FECHA	9 MAY 1956 AL 12 ABR 1957	DOCTOS x LEGAJO	36

DESCRIPCIÓN DEL LEGAJO

SECRETARÍA DE HACIENDA Y CRÉDITO PÚBLICO, CORRESPONDENCIA IMPUESTO SOBRE LA RENTA, CÉDULA IV Y IMPUESTOS DE INGRESOS MERCANTILES

LEGAJO	0665	CAJA	19
SERIE	MARGARITO RAMÍREZ	SUB-SERIE	JAVIER ARJONA PALMA
TEMPORADA	1956 - 1957	FOJAS x LEGAJO	227
FECHA	5 JUN 1956 AL 30 MAY 1957	DOCTOS x LEGAJO	133

DESCRIPCIÓN DEL LEGAJO

AGENCIA EN MÉRIDA CORRESPONDENCIA / REMISIÓN DE GUÍA, SECCIÓN CHICLE / CON OPINIÓN EN DILIGENCIAS HECTOR, CONVENIO PRODUCTORES MARYAN Y FEDERACIÓN NÚCLEOS DE ABEJAS / REFACCIÓN CHICLE / LIQUIDACIÓN BARBOSA / VENTA DE MIEL, MÉRIDA, YUCATÁN

LEGAJO	0666	CAJA	19
SERIE	MARGARITO RAMÍREZ	SUB-SERIE	JAVIER ARJONA PALMA
TEMPORADA	1956 - 1957	FOJAS x LEGAJO	8
FECHA	28 ABR AL 31 DIC 1956	DOCTOS x LEGAJO	4

DESCRIPCIÓN DEL LEGAJO

SOCIEDAD DE COOPERATIVA " CALDERITAS ", ACTA DE ASAMBLEA / COPIA CERTIFICADA DE EXPLOTACIÓN MADERA

LEGAJO	0667	CAJA	19
SERIE	MARGARITO RAMÍREZ	SUB-SERIE	JAVIER ARJONA PALMA
TEMPORADA	1956 - 1957	FOJAS x LEGAJO	8
FECHA	10 SEP AL 30 AGO 1956	DOCTOS x LEGAJO	3

DESCRIPCIÓN DEL LEGAJO

SOCIEDAD DE COOPERATIVA, " GARPAR ALLENDE ", ACTA DE ASAMBLEA

LEGAJO	0668	CAJA	19
SERIE	MARGARITO RAMÍREZ	SUB-SERIE	JAVIER ARJONA PALMA
TEMPORADA	1956 - 1957	FOJAS x LEGAJO	9
FECHA	14 OCT 1956 AL 23 ENE 1957	DOCTOS x LEGAJO	9

DESCRIPCIÓN DEL LEGAJO

LIQUIDACIÓN DE CHICLE

LEGAJO	0669	CAJA	19
SERIE	MARGARITO RAMÍREZ	SUB-SERIE	JAVIER ARJONA PALMA
TEMPORADA	1956 - 1957	FOJAS x LEGAJO	4
FECHA	8 FEB 1957	DOCTOS x LEGAJO	1

DESCRIPCIÓN DEL LEGAJO

SOCIEDAD DE COOPERATIVA " JOSÉ MARÍA PINO SUÁREZ ", NÓMINA 108 ACUERDO PRESIDENCIAL DE PAGO DE SUELDOS, SECCIÓN CHICLE

LEGAJO	0670	CAJA	19
SERIE	MARGARITO RAMÍREZ	SUB-SERIE	JAVIER ARJONA PALMA
TEMPORADA	1956 - 1957	FOJAS x LEGAJO	20
FECHA	8 JUN 1956 AL 4 ABR 1957	DOCTOS x LEGAJO	18

DESCRIPCIÓN DEL LEGAJO

AGENCIA, MÉRIDA, YUCATÁN, CORRESPONDENCIA DE SOCIOS ENFERMOS ATENDIDOS EN HOSPITAL

LEGAJO	0671	CAJA	19
SERIE	MARGARITO RAMÍREZ	SUB-SERIE	JAVIER ARJONA PALMA
TEMPORADA	1956 - 1957	FOJAS x LEGAJO	51
FECHA	2 JUN 1956 AL 28 MAY 1957	DOCTOS x LEGAJO	48

DESCRIPCIÓN DEL LEGAJO

AGENCIA, MÉRIDA, YUCATÁN, REMESA DE FONDOS

LEGAJO	0672	CAJA	19
SERIE	MARGARITO RAMÍREZ	SUB-SERIE	JAVIER ARJONA PALMA
TEMPORADA	1956 - 1957	FOJAS x LEGAJO	79
FECHA	13 JUL AL 2 AGO 1957	DOCTOS x LEGAJO	11

DESCRIPCIÓN DEL LEGAJO

DOCUMENTOS RELATIVOS A DISTRIBUCIÓN DE APORTACIONES A SOCIOS QUE TRABAJARON / SECCIÓN CHILE, ACUERDO No. 108

LEGAJO	0673	CAJA	19
SERIE	MARGARITO RAMÍREZ	SUB-SERIE	JAVIER ARJONA PALMA
TEMPORADA	1956 - 1957	FOJAS x LEGAJO	335
FECHA	1 OCT 1956 AL 30 MAR 1957	DOCTOS x LEGAJO	101

DESCRIPCIÓN DEL LEGAJO

COMPROBANTES FACTURAS / RECIBOS POR SUELDOS / RELACIÓN MADERA / INGRESOS PARA EQUIPO FLOTANTE / INVENTARIO MÁQUINA SUMADORA / FACTURA DE MERCANCÍAS Y MEDICINAS / RECIBOS PARA FLETES Y MANIOBRAS, SECCIÓN CHICLE / CORTE DE CAJA / RELACIÓN DE PAGOS HECHOS POR CUENTA DE LA FEDERACIÓN

LEGAJO	0674	CAJA	19
SERIE	MARGARITO RAMÍREZ	SUB-SERIE	JAVIER ARJONA PALMA
TEMPORADA	19456 - 1957	FOJAS x LEGAJO	125
FECHA	31 MAY 1956 AL 30 ABR 1957	DOCTOS x LEGAJO	125

DESCRIPCIÓN DEL LEGAJO

AGENCIA DIVISIONAL ZONA NORTE / SOLICITUD DE SEGUROS, SECCIÓN CHICLE

LEGAJO	0675	CAJA	19
SERIE	MARGARITO RAMÍREZ	SUB-SERIE	JAVIER ARJONA PALMA
TEMPORADA	1956 - 1957	FOJAS x LEGAJO	7
FECHA	26 AGO AL 9 NOV 1956	DOCTOS x LEGAJO	5

DESCRIPCIÓN DEL LEGAJO

SOCIEDAD DE COOPERATIVA " EMILIANO ZAPATA ", SECCIÓN CAOBA / ACTA DE ASAMBLEA / SOLICITUD DE INVENTARIO DE ACÉMILAS

LEGAJO	0676	CAJA	19
SERIE	MARGARITO RAMÍREZ	SUB-SERIE	JAVIER ARJONA PALMA
TEMPORADA	1956 - 1957	FOJAS x LEGAJO	5
FECHA	23 JUN AL 5 AGO 1956	DOCTOS x LEGAJO	2

DESCRIPCIÓN DEL LEGAJO

AGENCIA DIVISIONAL, ZONA CENTRO / REMESA DE FONDOS

LEGAJO	0677	CAJA	19
SERIE	MARGARITO RAMÍREZ	SUB-SERIE	JAVIER ARJONA PALMA
TEMPORADA	1956 - 1957	FOJAS x LEGAJO	2
FECHA	6 NOV 1956	DOCTOS x LEGAJO	2

DESCRIPCIÓN DEL LEGAJO

SOCIEDAD DE COOPERATIVA " JUSTO SIERRA ", CORRESPONDENCIA RELATIVO A 6 BESTIAS MULARES

LEGAJO	0678	CAJA	19
SERIE	MARGARITO RAMÍREZ	SUB-SERIE	JAVIER ARJONA PALMA
TEMPORADA	1956 1957	FOJAS x LEGAJO	7
FECHA	28 OCT AL 6 NOV 1956	DOCTOS x LEGAJO	3

DESCRIPCIÓN DEL LEGAJO

SOCIEDAD DE COOPERATIVA " AQUILES SERDAN ", CORRESPONDENCIA / OFICIO RELATIVO AL REPASTADOR DE LA MULADA / ACTA DE ASAMBLEA

LEGAJO	0679	CAJA	19
SERIE	MARGARITO RAMÍREZ	SUB-SERIE	JAVIER ARJONA PALMA
TEMPORADA	1956 - 1957	FOJAS x LEGAJO	16
FECHA	3 JUL 1956 AL 19 FEB 1957	DOCTOS x LEGAJO	3

DESCRIPCIÓN DEL LEGAJO

SOCIEDAD DE COOPERATIVA " JOSÉ SIUROB ", CORRESPONDENCIA / SOLICITUD PARA ATENCIÓN MÉDICA / ACTA DE ASAMBLEA

LEGAJO	0680	CAJA	19
SERIE	MARGARITO RAMÍREZ	SUB-SERIE	JAVIER ARJONA PALMA
TEMPORADA	1956 - 1957	FOJAS x LEGAJO	36
FECHA	1 JUN 1956 AL 31 MAY 1957	DOCTOS x LEGAJO	18

DESCRIPCIÓN DEL LEGAJO

AGENCIA EN MÉXICO, CORRESPONDENCIA REFACCIÓN / TELEGRAMAS

LEGAJO	0681	CAJA	19
SERIE	MARGARITO RAMÍREZ	SUB-SERIE	JAVIER ARJONA PALMA
TEMPORADA	1956 - 1957	FOJAS x LEGAJO	14
FECHA	6 FEB AL 28 MAY 1957	DOCTOS x LEGAJO	8

DESCRIPCIÓN DEL LEGAJO

IGNACIO GAVILAS, CORRESPONDENCIA / REFACCIÓN, SECCIÓN MADERA

LEGAJO	0682	CAJA	19
SERIE	MARGARITO RAMÍREZ	SUB-SERIE	JAVIER ARJONA PALMA
TEMPORADA	1956 - 1957	FOJAS x LEGAJO	49
FECHA	26 SEP 1956 AL 8 ENE 1957	DOCTOS x LEGAJO	11

DESCRIPCIÓN DEL LEGAJO

SOCIEDAD DE COOPERATIVA " LÁZARO CÁRDENAS " DOCUMENTOS / SOLICITUD PARA ATENCIÓN MÉDICA / CONVOCATORIA / ACTA DE ASAMBLEA

LEGAJO	0683	CAJA	19
SERIE	MARGARITO RAMÍREZ	SUB-SERIE	JAVIER ARJONA PALMA
TEMPORADA	1956 - 1957	FOJAS x LEGAJO	101
FECHA	28 SEP 1956 AL 2 AGO 1957	DOCTOS x LEGAJO	19

DESCRIPCIÓN DEL LEGAJO

(BANCO NACIONAL DE CRÉDITO EXTERIOR), SOLICITUD PARA COMPRA Y TRANSPORTACIÓN TAMBOR DISSEL / RELACIÓN DE QUINCENALES SECCIÓN CHICLE / TELEGRAMAS / PROCEDIMIENTO PARA DISTRIBUIR LAS APORTACIONES POR ACUERDO, SECCIÓN CHICLE

LEGAJO	0684	CAJA	19
SERIE	MARGARITO RAMÍREZ	SUB-SERIE	JAVIER ARJONA PALMA
TEMPORADA	1956 - 1957	FOJAS x LEGAJO	91
FECHA	13 AL 25 JUL 1957	DOCTOS x LEGAJO	16

DESCRIPCIÓN DEL LEGAJO

BANCO NACIONAL DE CRÉDITO EXTERIOR, PROCEDIMIENTOS PARA DISTRIBUIR LAS APORTACIONES POR ACUERDO SECCIÓN CHICLE

LEGAJO	0685	CAJA	19
SERIE	MARGARITO RAMÍREZ	SUB-SERIE	JAVIER ARJONA PALMA
TEMPORADA	1956 - 1957	FOJAS x LEGAJO	85
FECHA	13 JUL 1957	DOCTOS x LEGAJO	11

DESCRIPCIÓN DEL LEGAJO

BANCO NACIONAL DE CRÉDITO, PROCEDIMIENTOS PARA DISTRIBUIR LAS APORTACIONES PARA ACUERDO, SECCIÓN CHICLE

LEGAJO	0686	CAJA	19
SERIE	MARGARITO RAMÍREZ	SUB-SERIE	JAVIER ARJONA PALMA
TEMPORADA	1956 - 1957	FOJAS x LEGAJO	45
FECHA	1 MAY AL 2 DIC 1956	DOCTOS x LEGAJO	9

DESCRIPCIÓN DEL LEGAJO

CONTRATO DE CRÉDITO Y REFACCIÓN APÍCOLA INSPECCIÓN DE APIARIO

LEGAJO	0687	CAJA	19
SERIE	MARGARITO RAMÍREZ	SUB-SERIE	JAVIER ARJONA PALMA
TEMPORADA	1956 - 1957	FOJAS x LEGAJO	402
FECHA	16 NOV AL 29 DIC 1956	DOCTOS x LEGAJO	68

DESCRIPCIÓN DEL LEGAJO

NOTAS Y FACTURA DE MERCANCÍAS / SALIDA DE ALMACÉN / RECIBO PARA RUTA POSTAL / REFACCIÓN AGENCIA / RECIBO PARA SUELDOS Y GRATIFICACIÓN / FLETES Y NÓMINA DEL PERSONAL DE OFICINA / TELEGRAMAS / FACTURA PARA MEDICINAS

LEGAJO	0688	CAJA	19
SERIE	MARGARITO RAMÍREZ	SUB-SERIE	JAVIER ARJONA PALMA
TEMPORADA	1956 1957	FOJAS x LEGAJO	59
FECHA	1 ENE 1956 AL 25 ENE 1958	DOCTOS x LEGAJO	41

DESCRIPCIÓN DEL LEGAJO

SOCIEDAD DE COOPERATIVA, ZONA NORTE, IMPUESTO SOBRE LA RENTA , CÉDULA IV. SECRETARÍA DE ECONOMÍA, DIRECCIÓN GENERAL DE ESTADÍSTICA

LEGAJO	0689	CAJA	19
SERIE	MARGARITO RAMÍREZ	SUB-SERIE	JAVIER ARJONA PALMA
TEMPORADA	1956 - 1957	FOJAS x LEGAJO	51
FECHA	1 ENE 1956 AL 24 ENE 1957	DOCTOS x LEGAJO	40

DESCRIPCIÓN DEL LEGAJO

RELACIÓN DECLARACIÓN DE IMPUESTO SOBRE AL RENTA, CÉDULA IV

LEGAJO	0690	CAJA	19
SERIE	MARGARITO RAMÍREZ	SUB-SERIE	JAVIER ARJONA PALMA
TEMPORADA	1956 - 1957	FOJAS x LEGAJO	339
FECHA	3 JUN AL 20 DIC 1956	DOCTOS x LEGAJO	4

DESCRIPCIÓN DEL LEGAJO

AGENCIA, AGRICULTURA Y GANADERÍA, RECIBO DE LA CAJA SECCIÓN MADERA A LA CUENTA DE REFORESTACIÓN / RECIBO PARA SUELDOS DE TRABAJOS VIVERO FORESTAL / VALES POR GASOLINA

LEGAJO	0691	CAJA	19
SERIE	MARGARITO RAMÍREZ	SUB-SERIE	JAVIER ARJONA PALMA
TEMPORADA	1956 - 1957	FOJAS x LEGAJO	219
FECHA	15 ENE 1956 AL 12 FEB 1957	DOCTOS x LEGAJO	6

DESCRIPCIÓN DEL LEGAJO

SOCIEDAD DE COOPERATIVA " SOLFERINO ", SOCIEDAD DE COOPERATIVAS LIMITADAS DOCUMENTOS / RECIBO PARA SALDO LIQUIDACIÓN ADMINISTRATIVO SECCIÓN CHICLE / MOTOR DE BODEGA / RECIBOS PARA SUELDOS / RECIBO PARA LIQUIDACIÓN DE MARQUETAS DE CHICLE / FLETES Y MANIOBRAS MARÍTIMAS, SECCIÓN CHICLE / RECIBO RELATIVO A LA REPARACIÓN DE LA VÍA Y CORTE DE 100 DURMIENTES

LEGAJO	0692	CAJA	19
SERIE	MARGARITO RAMÍREZ	SUB-SERIE	JAVIER ARJONA PALMA
TEMPORADA	1956 - 1957	FOJAS x LEGAJO	9
FECHA	30 NOV 1956 AL 31 ENE 1957	DOCTOS x LEGAJO	2

DESCRIPCIÓN DEL LEGAJO

SOCIEDAD DE COOPERATIVA " JOSÉ MARÍA MORELOS Y SOLFERINO ", ZONA NORTE, DOCUMENTOS DE CONTABILIDAD DE COOPERATIVAS, SECCIÓN CHICLE, INSPECCIÓN DE APIARIO, SOCIEDAD DE COOPERATIVA " SIUROB "

LEGAJO	0693	CAJA	19
SERIE	MARGARITO RAMÍREZ	SUB-SERIE	JAVIER ARJONA PALMA
TEMPORADA	1956 - 1957	FOJAS x LEGAJO	161
FECHA	19 ENE AL 9 JUN 1956	DOCTOS x LEGAJO	10

DESCRIPCIÓN DEL LEGAJO

DOCUMENTOS CONTABLES, AGENCIA DE AGRICULTURA Y GANADERÍA / APORTACIONES DE SUELDOS Y GRATIFICACIONES DEL PERSONAL FORESTAL Y ADMINISTRATIVO EN TRABAJOS DE CAMPAÑA DE PREVENCIÓN DE COMBATES DE INCENDIOS Y REFORESTACIÓN

LEGAJO	0694	CAJA	19
SERIE	MARGARITO RAMÍREZ	SUB-SERIE	JAVIER ARJONA PALMA
TEMPORADA	1956 - 1957	FOJAS x LEGAJO	289
FECHA	14 AL 27 JUN 1956	DOCTOS x LEGAJO	40

DESCRIPCIÓN DEL LEGAJO

SALIDA DE ALMACÉN DE MERCANCÍA / RECIBOS PARA COMPRA FLETES Y MANIOBRAS MAÍZ / RECIBOS PARA SECCIÓN APÍCOLA / RECIBOS PARA HONORARIOS DE SERVICIO MÉDICO / NÓMINA FEDERACIÓN DE COOPERATIVAS Y ZONA NORTE / LIQUIDACIÓN DE CHICLE / CUENTA COMPROBADA DE INGRESOS - EGRESOS, ZONA NORTE

LEGAJO	0695	CAJA	19
SERIE	MARGARITO RAMÍREZ	SUB-SERIE	JAVIER ARJONA PALMA
TEMPORADA	1956 - 1957	FOJAS x LEGAJO	68
FECHA	22 AL 27 MAR 1957	DOCTOS x LEGAJO	6

DESCRIPCIÓN DEL LEGAJO

EMBARQUE 15-1, LIQUIDACIÓN / EXPORTACIÓN DE MADERA EN TABLA A ESTADOS UNIDOS DE NORTEAMÉRICA / PEDIMENTO DE EXPORTACIÓN

LEGAJO	0696	CAJA	19
SERIE	MARGARITO RAMÍREZ	SUB-SERIE	JAVIER ARJONA PALMA
TEMPORADA	1956-1957	FOJAS x LEGAJO	132
FECHA	13 MAR AL 3 ABR 1957	DOCTOS x LEGAJO	19

DESCRIPCIÓN DEL LEGAJO

LIQUIDACIÓN BALSA No. 17-3, MADERA EN ROLLO 2,156, TROZAS / PEDIMENTO DE EXPORTACIÓN A ESTADOS UNIDOS DE NORTEAMÉRICA

LEGAJO	0697	CAJA	19
SERIE	MARGARITO RAMÍREZ	SUB-SERIE	JAVIER ARJONA PALMA
TEMPORADA	1956 - 1957	FOJAS x LEGAJO	23
FECHA	28 FEB AL 6 MAR 1957	DOCTOS x LEGAJO	15

DESCRIPCIÓN DEL LEGAJO

COPIA OFICIO RELATIVO A LA BOLSA No. 16-2 / PEDIMENTO DE EXPORTACIÓN

LEGAJO	0698	CAJA	19
SERIE	MARGARITO RAMÍREZ	SUB-SERIE	JAVIER ARJONA PALMA
TEMPORADA	1956 - 1957	FOJAS x LEGAJO	41
FECHA	2 AGO AL 12 DIC 1956	DOCTOS x LEGAJO	7

DESCRIPCIÓN DEL LEGAJO

SOCIEDAD DE COOPERATIVA " FRANCISCO I. MADERO" / ACTA DE ASAMBLEA RELATIVO A FOMENTO APÍCOLA

LEGAJO	0699	CAJA	19
SERIE	MARGARITO RAMÍREZ	SUB-SERIE	JAVIER ARJONA PALMA
TEMPORADA	1956 - 1957	FOJAS x LEGAJO	35
FECHA	8 FEB AL 10 NOV 1956	DOCTOS x LEGAJO	4

DESCRIPCIÓN DEL LEGAJO

FOMENTO APÍCOLA, CONTRATO DE CRÉDITO DE AVÍO Y REFACCIÓN / REPORTE DE INSPECCIÓN DE APÍARIO / FEDERACIÓN LINO QUIVEN BARQUET

LEGAJO	0700	CAJA	19
SERIE	MARGARITO RAMÍREZ	SUB-SERIE	JAVIER ARJONA PALMA
TEMPORADA	1956 - 1957	FOJAS x LEGAJO	34
FECHA	10 FEB AL 9 NOV 1956	DOCTOS x LEGAJO	9

DESCRIPCIÓN DEL LEGAJO

FOMENTO APÍCOLA, CONTRATO DE CRÉDITO DE AVÍO Y REFACCIÓN / REPORTE DE INSPECCIÓN DE APÍARIO (FEDERACIÓN MIGUEL P. V.)

LEGAJO	0701	CAJA	19
SERIE	MARGARITO RAMÍREZ	SUB-SERIE	JAVIER ARJONA PALMA
TEMPORADA	1956 - 1957	FOJAS x LEGAJO	19
FECHA	1 JUN 1956 A FEB 1958	DOCTOS x LEGAJO	6

DESCRIPCIÓN DEL LEGAJO

RELATIVO A MADERA / LISTA DE PRECIOS DE TRIPLAY CON DETALLE DE MEDIDAS

LEGAJO	0702	CAJA	19
SERIE	MARGARITO RAMÍREZ	SUB-SERIE	JAVIER ARJONA PALMA
TEMPORADA	1956 - 1957	FOJAS x LEGAJO	76
FECHA	18 MAR 1956 AL 10 NOV 1958	DOCTOS x LEGAJO	21

DESCRIPCIÓN DEL LEGAJO

CORRESPONDENCIA AGENCIA GENERAL DE AGRICULTURA EN QUINTANA ROO / COPIA INFORME RELATIVO A INVESTIGACIÓN, QUEJA DE NÚCLEOS EJIDALES POR TALA DE MADERA / COPIA NOMBRAMIENTO ING. BERNARDO CASTILLEJOS 1952 / OFICIO S/N 24 DE AGOSTO 1956, PERMISIONARIOS SOLICITAR AL C. MARGARITO RAMÍREZ RELATIVO A PAGO DE DERECHO DE MONTE EJIDAL, SECCIÓN MADERA / CONCENTRACIÓN DE DATOS RELATIVO A 5 BALSAS DE MADERA EXPORTADA. RELACIÓN EN INGLÉS (BELICE). AL

LEGAJO	0703	CAJA	19
SERIE	MARGARITO RAMÍREZ	SUB-SERIE	JAVIER ARJONA PALMA
TEMPORADA	1956 - 1957	FOJAS x LEGAJO	174
FECHA	9 AL 26 FEB 1957	DOCTOS x LEGAJO	28

DESCRIPCIÓN DEL LEGAJO

DOCUMENTOS CONTABLES / RELATIVO A LA LIQUIDACIÓN DE LA BALSA 15-1 / MEMORÁNDUM / RELACIÓN DE CUBICACIÓN / CUADRO QUE CONTIENE LOS PAGOS QUE EFECTUO LA FEDERACIÓN POR MADERA QUE EXPORTÓ

LEGAJO	0704	CAJA	19
SERIE	MARGARITO RAMÍREZ	SUB-SERIE	JAVIER ARJONA PALMA
TEMPORADA	1956 - 1957	FOJAS x LEGAJO	43
FECHA	29 FEB 1956 AL 12 MAR 1957	DOCTOS x LEGAJO	11

DESCRIPCIÓN DEL LEGAJO

FOMENTO APÍCOLA / CONTRATO DE APERTURA DE CRÉDITO DE AVÍO Y REFACCIÓN / INSPECCIÓN DE APIARIO

LEGAJO	0705	CAJA	19
SERIE	MARGARITO RAMÍREZ	SUB-SERIE	JAVIER ARJONA PALMA
TEMPORADA	1956 - 1957	FOJAS x LEGAJO	1
FECHA	20 ENE 1957	DOCTOS x LEGAJO	1

DESCRIPCIÓN DEL LEGAJO

SOCIEDAD DE COOPERATIVA SUBTENIENTE LÓPEZ / ACTA DE ASAMBLEA RELATIVO AL REPASTO DE LAS BESTIAS MULARES

LEGAJO	0706	CAJA	20
SERIE	MARGARITO RAMÍREZ	SUB-SERIE	JAVIER ARJONA PALMA
TEMPORADA	1956 - 1957	FOJAS x LEGAJO	3
FECHA	31 OCT 1956	DOCTOS x LEGAJO	1

DESCRIPCIÓN DEL LEGAJO

SOCIEDAD DE COOPERATIVA " GASPAR ALLENDE " / MOVIMIENTO DE LOS TRABAJOS Y ANTICIPOS A TRABAJADORES, SECCIÓN CHICLE

LEGAJO	0707	CAJA	20
SERIE	MARGARITO RAMÍREZ	SUB-SERIE	JAVIER ARJONA PALMA
TEMPORADA	1956 - 1957	FOJAS x LEGAJO	245
FECHA	12 AL 17 SEP 1956	DOCTOS x LEGAJO	26

DESCRIPCIÓN DEL LEGAJO

RECIBOS INGRESOS - EGRESOS / REFACCIÓN AGENCIA MÉRIDA / SALIDA DEL ALMACÉN / FACTURA PARA MERCANCÍAS / ACTA DE ASAMBLEA RELATIVO A DISTRIBUCIÓN DEL IMPUESTO SOBRE LA RENTA, CÉDULA IV POR EXCEPCIÓN / RECIBO DE INGRESOS POR PASAJES EXPLOTACIÓN DE EQUIPO FLOTANTE MOTOR COLOSO / NÓMINA DE PAGO DE OFICINAS / FACTURA PARA MERCANCÍAS, BELISARIO

LEGAJO	0708	CAJA	20
SERIE	MARGARITO RAMÍREZ	SUB-SERIE	JAVIER ARJONA PALMA
TEMPORADA	1956 - 1957	FOJAS x LEGAJO	142
FECHA	15 SEP AL 30 NOV 1956	DOCTOS x LEGAJO	35

DESCRIPCIÓN DEL LEGAJO

RELACIÓN DE PERSONAL DE COOPERATIVAS Y PERMISIONARIOS, SECCIÓN CHICLE / INFORME DE ALTAS Y BAJAS CENTRAL LOS REYES QUINTANA ROO / (PERMISIONARIOS) RELATIVO A CLASIFICACIÓN DE EMPLEOS Y TOTAL DE PERSONAS / SOCIEDAD DE COOPERATIVAS JOSÉ MARÍA PINO SUÁREZ, ZONA CENTRO / SOCIEDAD DE COOPERATIVA LENIN, LEONA VICARIO, QUINTANA ROO DISTINTAS EN ADMINISTRACIÓN

LEGAJO	0709	CAJA	20
SERIE	MARGARITO RAMÍREZ	SUB-SERIE	JAVIER ARJONA PALMA
TEMPORADA	1956 - 1957	FOJAS x LEGAJO	263
FECHA	15 AL 30 JUN 1956	DOCTOS x LEGAJO	86

DESCRIPCIÓN DEL LEGAJO

FACTURA PARA LIMAS Y MACHETES COLLINS / RECIBO POR SUELDOS / RECIBO POR JORNALES COMO CAPITÁN DE BARCO " COLOSO " / SALIDA DE MERCANCÍAS DEL ALMACÉN / RECIBOS Y CONOCIMIENTO No. 57 MOTONAVE " CONTOY " PARA FLETES DE MERCANCÍAS DE VERACRUZ A ESTE PUERTO / RECIBO CON TIMBRES FISCALES 200 SOGAS CHICLERAS / SEGURO DE TRANSPORTE MARÍTIMO / FACTURA PARA MEDICINAS / RECIBOS PARA 20 PAILAS CHICLERAS / RECIBO PARA CORREAS PARA ESPOLONES /

LEGAJO	0710	CAJA	20
SERIE	MARGARITO RAMÍREZ	SUB-SERIE	JAVIER ARJONA PALMA
TEMPORADA	1956 - 1957	FOJAS x LEGAJO	146
FECHA	15 FEB 1956 AL 23 JUN 1957	DOCTOS x LEGAJO	54

DESCRIPCIÓN DEL LEGAJO

DOCUMENTO EN INGLÉS BELIZE, HONDURAS, BRITÁNICA AL PARECER PROBABLES COMPROBANTES DE ADQUISICIÓN DE REFACCIONES PARA MAQUINARIA, SECCIÓN MADERA

LEGAJO	0711	CAJA	20
SERIE	MARGARITO RAMÍREZ	SUB-SERIE	JAVIER ARJONA PALMA
TEMPORADA	1956 - 1957	FOJAS x LEGAJO	148
FECHA	26 JUN AL 23 JUL 1956	DOCTOS x LEGAJO	60

DESCRIPCIÓN DEL LEGAJO

FACTURA PARA MERCANCÍAS CASA J. GARABANA / RECIBO POR SUELDOS / RELACIÓN GASTOS TELEGRAMAS Y PORTES / RECIBOS DE SUELDOS COMO VETERINARIO / SUELDOS MÉDICO ZONA CENTRO / FACTURA MEDICINAS Y ATENCIONES MÉDICAS / SALIDA DE ALMACÉN MAÍZ / FACTURA PARA EQUIPO PARA ACÉMILAS / NÓMINA / FACTURA 055 PARA MERCANCÍAS / RECIBOS PARA FLETES DE MERCANCÍAS DE VERACRUZ A ESTE PUERTO MOTONAVE. GRAL. OBREGÓN. CON CONOCIMIENTO / EXTRACTO MOVIMIENTO DE CAJA

LEGAJO	0712	CAJA	20
SERIE	MARGARITO RAMÍREZ	SUB-SERIE	JAVIER ARJONA PALMA
TEMPORADA	1956 - 1957	FOJAS x LEGAJO	153
FECHA	6 AL 20 SEP 1956	DOCTOS x LEGAJO	58

DESCRIPCIÓN DEL LEGAJO

ASIEN TO DE DIARIO TRASLADO DE EFECTIVO LIGA DE COMUNIDADES AGRARIAS PARA DESCUENTOS COOPERATIVA ZONA NORTE / CUOTAS, RECIBO PARA BOLETO AÉREO / RECIBO POR QUINCENAL Y PRÉSTAMO TRABAJOS CHICLE / NÓMINA COOPERATIVA CALDERITAS RELATIVO A DISTRIBUCIÓN DE IMPUESTO SOBRE LA RENTA POR ACUERDO Y ESTAR EXCENTA / ACTA DE ASAMBLEA / RECIBO POR SUELDO COMO RAMONERO / RECIBO DE IMPUESTO FORESTALES EXPLOTACIÓN CHICLE / SALIDA DE ALMACÉN /

LEGAJO	0713	CAJA	20
SERIE	MARGARITO RAMÍREZ	SUB-SERIE	JAVIER ARJONA PALMA
TEMPORADA	1956 - 1957	FOJAS x LEGAJO	231
FECHA	1 JUN AL 31 AGO 1956	DOCTOS x LEGAJO	36

DESCRIPCIÓN DEL LEGAJO

RECIBO DE INGRESOS / REFACCIÓN MATERIAL APÍCOLA / RECIBO CON RELACIÓN DE PASAJEROS CHICLEROS A BUENA VISTA / REFACCIÓN A SOCIEDAD DE COOPERATIVA / FACTURA PARA MERCANCÍAS Y LATAS AGUADORAS / NOTA DE GASTOS PARA RE-EXPEDICIÓN MERCANCÍAS MOTONAVE GENERAL OBREGÓN / RECIBO PARA PRÉSTAMO SERVICIO DE TRABAJOS CHICLE Y COMPROMISO SALIR HOY VÍA MARÍTIMA Y OTROS AVIÓN SEGUIENTE DÍA / ASIENTO DE DIARIO RELATIVO A RETIRO DE EFECTIVO DE

LEGAJO	0714	CAJA	20
SERIE	MARGARITO RAMÍREZ	SUB-SERIE	JAVIER ARJONA PALMA
TEMPORADA	1956 - 1957	FOJAS x LEGAJO	206
FECHA	1 SEP AL 5 OCT 1956	DOCTOS x LEGAJO	34

DESCRIPCIÓN DEL LEGAJO

REFACCIÓN APÍCOLA / ASIENTO DE DIARIO PARA MOVIMIENTO DE EFECTIVO / RECIBOS QUINCENALES Y PRÉSTAMOS SECCIÓN CHICLE / RECIBO PARA REFACCIÓN A PERMISIONARIO Y A SOCIEDAD DE COOPERATIVA, SECCIÓN CHICLE / RECIBO PARA SERVICIO POSTAL RUTA RÍO HONDO MOTOR " COLOSO ", SALIDA DEL ALMACÉN MERCANCÍAS / RECIBO PARA COMISIÓN CHICLE EXCEDENTE DE LA TEMPORADA PASADA / RECIBO INDEMNIZACIÓN DEL TRABAJADOR CHICLERO MÁXIMO POOT. SOCIEDAD DE

LEGAJO	0715	CAJA	20
SERIE	MARGARITO RAMÍREZ	SUB-SERIE	JAVIER ARJONA PALMA
TEMPORADA	1956 - 1957	FOJAS x LEGAJO	277
FECHA	7 JUL AL 27 AGO 1956	DOCTOS x LEGAJO	63

DESCRIPCIÓN DEL LEGAJO

COMPROBANTES RELATIVOS A ÚTILES DE TRABAJO / REFACCIÓN DE PERMISIONARIOS Y SOCIEDAD DE COOPERATIVAS, SECCIÓN CHICLE / RECIBO PARA SUELDOS FACTURA SERVICIOS POSTAL / SALIDA DE ALMACÉN / ASIENTO DE DIARIO PARA PRÉSTAMO FOMENTO APÍCOLA / RECIBO PARA PRÉSTAMO DE 6,000.00 PESOS A CUENTA DE SUELDOS / FACTURA JOSÉ GARABANA PARA MERCANCÍAS / FACTURA 07554 ACUERDO DE NOVEDADES MIGUEL Z. CHELIJJA PARA VESTUARIO Y EQUIPO / RECIBO PARA REPASTO A

LEGAJO	0716	CAJA	20
SERIE	MARGARITO RAMÍREZ	SUB-SERIE	JAVIER ARJONA PALMA
TEMPORADA	1956 - 1957	FOJAS x LEGAJO	266
FECHA	20 AGO AL 12 SEP 1956	DOCTOS x LEGAJO	51

DESCRIPCIÓN DEL LEGAJO

CUENTA COMPROBADA DE INGRESOS Y EGRESOS, ZONA NORTE / RECIBO PARA PRÉSTAMOS SECCIÓN APÍCOLA / RECIBO PARA REFACCIÓN A SOCIOS CHICLEROS / ASIENTO DE DIARIO PARA MOVIMIENTO DE EFECTIVO / RECIBOS PARA SUELDOS / FACTURA PARA MERCANCÍAS NÓMINA PARA REMANENTES SECCIÓN CHICLE, RELACIÓN DE SERVICIOS TELEGRÁFICOS / RECIBO PARA REPARTO Y CIUDADO A ACÉMILAS, ZONA NORTE / RECIBO PARA REFACCIÓN A LA COOPERATIVA JOSÉ MARÍA MORELOS ANTICIPO

LEGAJO	0717	CAJA	20
SERIE	MARGARITO RAMÍREZ	SUB-SERIE	JAVIER ARJONA PALMA
TEMPORADA	1956 - 1957	FOJAS x LEGAJO	278
FECHA	1 ENE AL 14 FEB 1957	DOCTOS x LEGAJO	30

DESCRIPCIÓN DEL LEGAJO

RECIBO PARA SUELDO CONSEJERO FEDERACIÓN DE COOPERATIVAS / SALIDA DE ALMACÉN / RECIBO PARA GRATIFICACIÓN DE NAVIDAD / RECIBO PARA SUELDO, SECCIÓN APÍCOLA / ASIENTO DE DIARIO PARA MOVIMIENTO DE EFECTIVO / LIQUIDACIÓN PARA RECEPCIÓN DE CHICLE / ASIENTO DE DIARIO Y PAGARÉ PARA 500,000.00 PESOS FIRMA MARGARITO RAMÍREZ Y JAVIER ARJONA PALMA, SECCIÓN MADERA / RECIBO DE EGRESOS / RECIBO PARA SUELDO / RECIBO PARA HOSPEDAJE HOTEL " IRIS " / RECIBO PARA

LEGAJO	0718	CAJA	19
SERIE	MARGARITO RAMÍREZ	SUB-SERIE	JAVIER ARJONA PALMA
TEMPORADA	1956 - 1957	FOJAS x LEGAJO	247
FECHA	25 MAY 1956 AL 31 MAY 1957	DOCTOS x LEGAJO	104

DESCRIPCIÓN DEL LEGAJO

DOCUMENTOS ZONA CENTRO, OFICIO 120 RELATIVO ATENCIÓN MÉDICA Y SEGURO DE VIDA / OFICIO 113 RELATIVO A 20 TONELADAS MAÍZ EN EL PUERTO DE VIGÍA CHICO / OFICIO 911 RELATIVO AL CIERRE DEL EJERCICIO SOCIAL / OFICIO 111 RELATIVO A VISITA TÉCNICA DE FOMENTO APÍCOLA / OFICIO S/N RELATIVO AUMENTO ESPECIAL 1.00 PESO PARA KILO DE CHICLE / OFICIO 45 SOCIOS COOPERATIVAS NO ACEPTAN COBRAR SUS REMANENTES NI SE ORGANIZAN PARA TEMPORADA 56 - 57 / OFICIO 215

LEGAJO	0719	CAJA	20 A
SERIE	MARGARITO RAMÍREZ	SUB-SERIE	JAVIER ARJON PALMA
TEMPORADA	1956 - 1957	FOJAS x LEGAJO	256
FECHA	26 JUL AL 8 SEP 1956	DOCTOS x LEGAJO	68

DESCRIPCIÓN DEL LEGAJO

FACTURA MATERIAL APÍCOLA / ASIENTO DE DIARIO PARA MOVIMIENTO DE EFECTIVO / SALIDA DE ALMACÉN / RECIBO POR QUINCENA, SECCIÓN CHICLE / REFACCIÓN FOMENTO APÍCOLA / ASIENTO DE DIARIO PARA REFACCIÓN / DEPARTAMENTO TÉCNICO, SECCIÓN MADERA / RECIBO PARA SUELDOS / RECIBO PARA PASAJE AÉREO / FACTURA PARA MEDICINAS / FACTURA PARA MEDICINAS / RECIBO APOYO PARA ENFERMOS / SEGURO PARA TRANSPORTES MARÍTIMOS / ACTA JUNTA FEDERAL PERMANENTE DE

LEGAJO	0720	CAJA	20 A
SERIE	MARGARITO RAMÍREZ	SUB-SERIE	JAVIER ARJONA PALMA
TEMPORADA	1956 - 1957	FOJAS x LEGAJO	315
FECHA	29 DIC 1956 AL 15 FEB 1957	DOCTOS x LEGAJO	49

DESCRIPCIÓN DEL LEGAJO

RECIBO PARA SUELDOS AGENCIA DISTRITO FEDERAL / RECIBO PARA TELEGRAMAS / RECIBO PARA LIQUIDACIÓN COMO BODEGUERO, SECCIÓN CHICLE / RECIBO PARA FLETES Y MANIOBRAS CHICLE / NÓMINA ZONA NORTE / FACTURA 0503 RELATIVO TAMBORES DE HIERRO, SECCIÓN APÍCOLA / RECIBO POR FLETES 7,064 KGS. MILE VÍA MARÍTIMA CAYO HICACO A COZUMEL EN MOTONAVE GENERAL OBREGÓN / REFACCIÓN AGENCIA ZONA NORTE / CORTE DE CAJA AGENCIA COMPRAS MÉXICO / CUENTA COMPROBADA ZONA

LEGAJO	0721	CAJA	20 A
SERIE	MARGARITO RAMÍREZ	SUB-SERIE	JAVIER ARJONA PALMA
TEMPORADA	1956 - 1957	FOJAS x LEGAJO	204
FECHA	16 NOV AL 5 DIC 1956	DOCTOS x LEGAJO	28

DESCRIPCIÓN DEL LEGAJO

RECIBO PARA MANIOBRAS CHICLE Y MERCANCÍAS / SALIDA DE ALMACÉN / FACTURA PARA MERCANCÍAS / RECIBO PARA SUELDOS / ASIENTO DE DIARIO POR FLETES, ZONA NORTE / ASIENTO DE DIARIO POR DEPÓSITO EFECTIVO CUENTA DE CHEQUE / RECIBO PARA REFACCIÓN COOPERATIVAS CHICLERAS / RECIBO POR PASAJE AÉREO / NÓMINA ZONA NORTE / FACTURA POR MEDICINAS / CUENTA COMPROBADA DE INGRESOS Y EGRESOS. ZONA NORTE

LEGAJO	0722	CAJA	20 A
SERIE	MARGARITO RAMÍREZ	SUB-SERIE	JAVIER ARJONA PALMA
TEMPORADA	1956 - 1957	FOJAS x LEGAJO	345
FECHA	27 SEP 1956 AL 26 ENE 1957	DOCTOS x LEGAJO	71

DESCRIPCIÓN DEL LEGAJO

RECIBO POR REFACCIONES PERMISIONARIOS, SECCIÓN CHICLE / RECIBO POR SUELDOS Y AGUINALDOS C. MARGARITO RAMÍREZ / ASIENTO DE DIARIO POR REFACCIÓN, AGENCIA EN MÉXICO DISTRITO FEDERAL / RECIBO PARA REFACCIÓN / DEPARTAMENTO TÉCNICO, SECCIÓN MADERA / ASIENTO DE DIARIO POR REFACCIÓN, AGENCIA EN MÉRIDA / RECIBO DE INGRESOS POR PASAJES MOTOR " COLOSO " / FACTURA Y RECETAS POR MEDICINAS / LIQUIDACIÓN DE CHICLEROS / ACTA DE ASAMBLEA / RECIBO POR

LEGAJO	0723	CAJA	20 A
SERIE	MARGARITO RAMÍREZ	SUB-SERIE	JAVIER ARJONA PALMA
TEMPORADA	1956 - 1957	FOJAS x LEGAJO	284
FECHA	15 SEP AL 19 OCT 1956	DOCTOS x LEGAJO	47

DESCRIPCIÓN DEL LEGAJO

RECIBOS POR REFACCIÓN A PERMISIONARIOS, SECCIÓN CHICLE / RECIBOS POR QUINCENAS CUENTA TRABAJOS DE CHICLE / SALIDA DEL AMACÉN DE MAÍZ / MERCANCÍAS Y APEROS DE TRABAJO / RECIBO POR JORNALES COMO CAPITÁN DE BARCO / FACTURA POR MERCANCÍAS / FACTURA POR CALZADO TEN-PAC PACHUCA, HIGALGO / NÓMINA DE SUELDOS EMPLEADOS CON SECCIÓN APÍCOLA / ASIENTO DE DIARIO POR MOVIMIENTO DE EFECTIVO / RECIBO POR SUELDOS / NÓMINA POR DISTRIBUCIÓN

LEGAJO	0724	CAJA	20 A
SERIE	MARGARITO RAMÍREZ	SUB-SERIE	JAVIER ARJONA PALMA
TEMPORADA	1956 - 1957	FOJAS x LEGAJO	321
FECHA	30 NOV 1956 AL 26 ABR 1957	DOCTOS x LEGAJO	59

DESCRIPCIÓN DEL LEGAJO

RECIBOS POR REFACCIÓN PERMISIONARIOS MADEREROS / FACTURA POR REFACCIÓN AUTOMOTRÍZ / FACTURA POR REFACCIÓN FOMENTO APÍCOLA / VALE A LA TESORERÍA GENERAL DE GOBIERNO TERRITORIO POR PRÉSTAMO EFECTIVO / ASIENTO DE DIARIO POR MOVIMIENTO DE EFECTIVO Y REFACCIÓN DEL BANCO NACIONAL COMERCIO EXTERIOR / RECIBO PARA TRABAJOS CONSTRUCCIÓN PLANTA CLARIFICADORA DE MIEL / REFACCIÓN AGENCIA ZONA NORTE / RECIBO TRABAJO SECCIÓN MADERA / FACTURA

LEGAJO	0725	CAJA	20 A
SERIE	MARGARITO RAMÍREZ	SUB-SERIE	JAVIER ARJONA PALMA
TEMPORADA	1956 - 1957	FOJAS x LEGAJO	272
FECHA	1 OCT AL 6 NOV 1956	DOCTOS x LEGAJO	28

DESCRIPCIÓN DEL LEGAJO

RECIBO POR QUINCENAS SOBRE TRABAJO CHICLE / RECIBO POR SUELDOS Y GRATIFICACIÓN, SECCIÓN APÍCOLA / RECIBO POR SERVICIO POSTAL CHETUMAL TRES GARANTIAS " MOTOR COLOSO " / RECIBO POR PRÉSTAMO TRABAJO APÍCOLA / RECIBO POR SUELDOS CONSEJERO ADMINISTRATIVO / RECIBO POR REFACCIÓN SOCIEDAD CHICLEROS / NÓMINA SUELDOS CON SECCIÓN APÍCOLA / TELEGRAMAS / FACTURA PARA MERCANCÍAS / RECIBO POR REFACCIÓN PERMISIONARIOS Y SOCIEDAD DE

LEGAJO	0726	CAJA	21
SERIE	MARGARITO RAMÍREZ	SUB-SERIE	JAVIER ARJONA PALMA
TEMPORADA	1956 - 1957	FOJAS x LEGAJO	246
FECHA	7 ENE 1956 AL 12 ENE 1957	DOCTOS x LEGAJO	147

DESCRIPCIÓN DEL LEGAJO

OFICIO No. 15 DEL FOLIO 4401 AL 4500, HOJA DE PEDIDO DE MERCANCÍAS / SALIDA DE ALMACÉN / RECIBOS DE CAJA DE INGRESOS - EGRESOS / NOTAS, RECIBOS DIVERSOS / FACTURAS / LIQUIDACIÓN DE CHICLERO / MEMORÁNDUM / AVISO PARA ASIENTO DE DIARIO / TELEGRAMAS / OFICIO SE ENVIA CORTE DE CAJA DEL MOVIMIENTO DE FONDOS DE LA AGENCIA, SECCIÓN APICULTURA Y CHICLE

LEGAJO	0727	CAJA	21
SERIE	MARGARITO RAMÍREZ	SUB-SERIE	JAVIER ARJONA PALMA
TEMPORADA	1956 - 1957	FOJAS x LEGAJO	79
FECHA	19 JUL AL 8 NOV 1957	DOCTOS x LEGAJO	48

DESCRIPCIÓN DEL LEGAJO

SR. JOSÉ GARABANA, LIQUIDACIÓN 1 CEDRO INFORMES DE MADERA DE CEDRO ASERRADA MEDIDA Y CLASIFICADA EN LA MIQRO; CORRESPONDIENTE A DIVEROS PERMISIONARIOS PARA VENTA SR. JOSÉ GARABANA QUE EXPORTA A JAMAICA / NOTA DE CARGO / HOJA PEDIMENTO DE EXPORTACIÓN / RECIBOS DIVERSOS, SECCIÓN MADERA

LEGAJO	0728	CAJA	21
SERIE	MARGARITO RAMÍREZ	SUB-SERIE	JAVIER ARJONA PALMA
TEMPORADA	1956 - 1957	FOJAS x LEGAJO	14
FECHA	9 MAR 1956 AL 7 OCT 1957	DOCTOS x LEGAJO	6

DESCRIPCIÓN DEL LEGAJO

RECIBOS POR ALQUILER SERVICIOS PRESTADOS POR EMBARCACIONES " TULUM ", " COLOSO ", SALIDA DE ALMACÉN / OFICIO DE LA HABANA, CUBA CON BASES ESENCIALES Y CONTRATO ANEXO POR LA ADQUISICIÓN DE MADERA DE CEDRO, SECCIÓN MADERA

LEGAJO	0729	CAJA	21
SERIE	MARGARITO RAMÍREZ	SUB-SERIE	JAVIER ARJONA PALMA
TEMPORADA	1956 - 1957	FOJAS x LEGAJO	9
FECHA	2 OCT 1957	DOCTOS x LEGAJO	1

DESCRIPCIÓN DEL LEGAJO

RELACIÓN DE SOLICITANTES DE TERRENOS NACIONALES EN CALIDAD DE COMPRA DE LA DELEGACIÓN ISLA Y CARRILLO PUERTO, QUINTANA ROO

LEGAJO	0730	CAJA	21
SERIE	MARGARITO RAMÍREZ	SUB-SERIE	JAVIER ARJONA PALMA
TEMPORADA	1956 - 1957	FOJAS x LEGAJO	432
FECHA	31 AGO 1956 AL 17 ENE 1957	DOCTOS x LEGAJO	124

DESCRIPCIÓN DEL LEGAJO

OFICIO No. 47 DEL FOLIO 4601 AL 4700, RECIBOS DIVERSOS PAGO DE REMANENTES POR DIVERSAS COOPERATIVAS / FACTURA / RELACIÓN DE GASTOS POR SERVICIO TELEGRÁFICO / RELACIÓN DE CANTIDADES RETENIDAS A LOS TRABAJADORES POR CONCEPTO DE IMPUESTOS / NOTAS / RECIBOS DE CAJA DE EGRESOS / EXTRACTO DE MOVIMIENTO DE CAJA ZONA CENTRO, SECCIÓN APÍCOLA, CHICLE

LEGAJO	0731	CAJA	21
SERIE	MARGARITO RAMÍREZ	SUB-SERIE	JAVIER ARJONA PALMA
TEMPORADA	1956 - 1957	FOJAS x LEGAJO	325
FECHA	30 ABR AL 30 JUN 1956	DOCTOS x LEGAJO	165

DESCRIPCIÓN DEL LEGAJO

RECIBOS DIVERSOS / ACTA DE ASAMBLEA PARA TRATAR ASUNTOS ENFERMEDAD DE SOCIO / RECETA MÉDICA / ORDEN DE PAGO PARA CREACIÓN FONDO PRESIDENCIAL A RAZÓN DE 80,00 POR METRO CÚBICO, SECCIÓN MADERA

LEGAJO	0732	CAJA	21
SERIE	MARGARITO RAMÍREZ	SUB-SERIE	JAVIER ARJONA PALMA
TEMPORADA	1956 - 1957	FOJAS x LEGAJO	158
FECHA	10 MAR 1956 AL 1 FEB 1957	DOCTOS x LEGAJO	83

DESCRIPCIÓN DEL LEGAJO

DOCUMENTOS COMPRENDIDOS AL MES DE MAYO DE 1957 / RESPUESTA RELATIVA A CONTRATACIÓN EN COMPRA DE MADERA / RECIBOS DIVERSOS / OFICIO INFORMANDO APLICACIÓN DE EFECTIVO SOBRE LAS EXPORTACIONES / ACTAS DE ASAMBLEA PARA POYO A SOCIO QUE SE RETIRA DE LA AGRUPACIÓN / FACTURAS Y NOTAS, SECCIÓN MADERA

LEGAJO	0733	CAJA	21
SERIE	MARAGARITO RAMÍREZ	SUB-SERIE	JAVIER ARJONA PALMA
TEMPORADA	1956 - 1957	FOJAS x LEGAJO	11
FECHA	30 SEP 1956 AL 7 MAR 1957	DOCTOS x LEGAJO	7

DESCRIPCIÓN DEL LEGAJO

COOPERATIVA "ÁLVARO OBREGÓN ", OFICIO POR GASTOS DE RECOCINADA DE CHICLE, PAGO DEL 50% DE GASTOS POR ENFERMEDAD A SOCIO CHICLERO / RECIBO POR 6 BESTIAS MULARES PARA SU CUIDADO Y REPASTO DURANTE LA SECA / RELACIÓN DE TRABAJADORES QUE PRESTAN SUS SERVICIOS, SECCIÓN CHICLE

LEGAJO	0734	CAJA	21
SERIE	MARGARITO RAMÍREZ	SUB-SERIE	JAVIER ARJONA PALMA
TEMPORADA	1956 - 1957	FOJAS x LEGAJO	59
FECHA	12 FEB 1956 AL 24 SEP 1957	DOCTOS x LEGAJO	32

DESCRIPCIÓN DEL LEGAJO

DOCUMENTOS SOBRE APICULTURA / ACTA DE ASAMBLEA DE RENUNCIA E INGRESO DE SOCIOS / ACTA DE ASAMBLEA Y CROQUIS DONDE SE ENCUENTRA EL TERRENO AUTORIZADO PARA APIARIOS / RELACIÓN DE APICULTORES REFACCIONADOS POR LA FEDERACIÓN DE COOPERATIVAS / OFICO 815 EN INGLÉS Y TRADUCCIÓN RELATIVO A INTRODUCCIÓN ABEJAS AL PAÍS / TELEGRAMAS, SECCIÓN APÍCOLA

LEGAJO	0735	CAJA	21
SERIE	MARGARITO RAMÍREZ	SUB-SERIE	JAVIER ARJONA PALMA
TEMPORADA	1956 - 1957	FOJAS x LEGAJO	62
FECHA	4 MAY AL 29 SEP 1956	DOCTOS x LEGAJO	62

DESCRIPCIÓN DEL LEGAJO

PEDIDOS DE MERCANCIAS / TELEGRAMAS / OFICIOS DIVERSOS DE PEDIDOS / REFACCIÓN WILLYS / SACOS CHICLEROS / CARTUCHOS / ESPOLONES

LEGAJO	0736	CAJA	21
SERIE	MARGARITO RAMÍREZ	SUB-SERIE	JAVIER ARJONA PALMA
TEMPORADA	1956 - 1957	FOJAS x LEGAJO	4
FECHA	7 AL 27 AGO 1956	DOCTOS x LEGAJO	3

DESCRIPCIÓN DEL LEGAJO

COOPERATIVA " MORELOS ", BACALAR QUINTANA ROO / OFICIO PARA QUE SEA SUMINISTRADO MAÍZ A PROPIETARIOS DE MOLINOS / OFICIO DE CONSTANCIA QUE SI TRABAJO LA COOPERATIVA LA TEMPORADA 1953-1954, SECCIÓN MADERA

LEGAJO	0737	CAJA	21
SERIE	MARGARITO RAMÍREZ	SUB-SERIE	JAVIER ARJONA PALMA
TEMPORADA	1956 - 1957	FOJAS x LEGAJO	461
FECHA	23 ABR 1956 AL 31 MAY 1957	DOCTOS x LEGAJO	266

DESCRIPCIÓN DEL LEGAJO

AVISO PARA ASIENTO DE DIARIO / NOTAS / RECIBOS DIVERSOS POR FLETES POR EMBALSE EXPORTACIÓN ADQUISICIÓN DE REFACCIONES / FACTURAS, SECCIÓN MADERA

LEGAJO	0738	CAJA	21
SERIE	MARGARITO RAMÍREZ	SUB-SERIE	JAVIER ARJONA PALMA
TEMPORADA	1956 - 1957	FOJAS x LEGAJO	9
FECHA	8 AL 11 NOV 1957	DOCTOS x LEGAJO	9

DESCRIPCIÓN DEL LEGAJO

OFICIOS POR DERECHOS DE MONTE, POR EXPLOTACIONES FORESTALES POR ESTUDIOS FORESTALES, SECCIÓN MADERA

LEGAJO	0739	CAJA	21
SERIE	MARGARITO RAMÍREZ	SUB-SERIE	JAVIER ARJONA PALMA
TEMPORADA	1956 - 1957	FOJAS x LEGAJO	1
FECHA	4 JUN 1957	DOCTOS x LEGAJO	1

DESCRIPCIÓN DEL LEGAJO

CIRCULAR No. 2, SE TRANSCRIBE OFICIO DE LA SECRETARÍA DE COMUNICACIONES Y OBRAS PÚBLICAS EN EL QUE SE APRUEBA EL AUMENTO DE LAS TARIFAS DE MANIOBRAS MARÍTIMAS No. 3

LEGAJO	0740	CAJA	21
SERIE	MARGARITO RAMÍREZ	SUB-SERIE	JAVIER ARJONA PALMA
TEMPORADA	1956 - 1957	FOJAS x LEGAJO	21
FECHA	12 SEP AL 22 NOV 1956	DOCTOS x LEGAJO	5

DESCRIPCIÓN DEL LEGAJO

SR. ALFONSO GODOY CASTILLO, CONTRATO DE APERTURA DE CRÉDITO DE AVÍO Y REFACCIÓN / REPORTE APÍCOLA / OFICIO DE PETICIÓN DE COMPRA DE TERRENOS NACIONALES PARA TRABAJOS APÍCOLAS SE ANEXA CROQUIS, SECCIÓN APÍCOLA

LEGAJO	0741	CAJA	21
SERIE	MARGARITO RAMÍREZ	SUB-SERIE	JAVIER ARJONA PALMA
TEMPORADA	1956 - 1957	FOJAS x LEGAJO	35
FECHA	1 JUN 1956 AL 31 MAY 1957	DOCTOS x LEGAJO	23

DESCRIPCIÓN DEL LEGAJO

BALANCE GENERAL / ESTADO DE PÉRDIDA Y GANANCIAS Y HOJAS DE TRABAJO DE LAS CONTABILIDADES A CARGO DEL SR. RAMÓN GONZÁLEZ TÉLLEZ, SECCIÓN CHICLE

LEGAJO	0742	CAJA	21
SERIE	MARGARITO RAMÍREZ	SUB-SERIE	JAVIER ARJONA PALMA
TEMPORADA	1956 - 1957	FOJAS x LEGAJO	28
FECHA	23 FEB AL 16 NOV 1956	DOCTOS x LEGAJO	15

DESCRIPCIÓN DEL LEGAJO

EJIDO JUAN SARABIA, NOTAS DE RELACIONES DE COMBUSTIBLES / OFICIO ORDEN DE COMBUSTIBLE / RELACIÓN DE MERCANCÍAS Y RELACIÓN DE CUENTA DEL EJIDO JUAN SARABIA DE FECHA 31 DE MAYO 1958 PERO QUE POR SU CONTENIDO SE INCLUYE EN ESTE LEGAJO, SECCIÓN MADERA

LEGAJO	0743	CAJA	21
SERIE	MARGARITO RAMÍREZ	SUB-SERIE	JAVIER ARJONA PALMA
TEMPORADA	1956 - 1957	FOJAS x LEGAJO	3
FECHA	13 NOV 1956 AL 22 ABR 1957	DOCTOS x LEGAJO	2

DESCRIPCIÓN DEL LEGAJO

MADERAS LAMINADAS / CONTRATO DE COMPRA - VENTA, SECCIÓN MADERA

LEGAJO	0744	CAJA	21
SERIE	MARGARITO RAMÍREZ	SUB-SERIE	JAVIER ARJONA PALMA
TEMPORADA	1956 - 1957	FOJAS x LEGAJO	10
FECHA	31 ENE AL 9 OCT 1956	DOCTOS x LEGAJO	9

DESCRIPCIÓN DEL LEGAJO

COOPERATIVA " KANTUNILKIN ", RELACIONES VALORIZADAS DE MERCANCÍAS QUE SE REMITEN A LAS COOPERATIVAS / VALES AL ALMACÉN Y A DIVERSAS CASAS POR MERCANCÍAS / INVENTARIO DE EXISTENCIA, SECCIÓN CHICLE

LEGAJO	0745	CAJA	21
SERIE	MARGARITO RAMÍREZ	SUB-SERIE	JAVIER ARJONA PALMA
TEMPORADA	1956 - 1957	FOJAS x LEGAJO	64
FECHA	7 SEP AL 26 NOV 1956	DOCTOS x LEGAJO	54

DESCRIPCIÓN DEL LEGAJO

RELACIONES VALORIZADAS DE MERCANCIAS QUE SE REMITEN A DIVERSAS COOPERATIVAS " GASPAR ALLENDE ", " JOSÉ MARÍA MORELOS ", " LENIN ", " KANTUNILKIN " Y SOLFERINO, SECCIÓN CHICLE

LEGAJO	0746	CAJA	21
SERIE	MARGARITO RAMÍREZ	SUB-SERIE	JAVIER ARJONA PALMA
TEMPORADA	1956 - 1957	FOJAS x LEGAJO	210
FECHA	5 MAY AL 23 JUL 1956	DOCTOS x LEGAJO	103

DESCRIPCIÓN DEL LEGAJO

OFICIO No. 006 DEL FOLIO 501 AL 600 RECIBOS POR SUELDOS / SALIDA DE ALMACÉN / RECIBOS POR GASTOS DE TRANSPORTES MERCANCÍAS / NÓMINA / RELACIÓN DE CANTIDADES PAGADAS POR SERVICIO TELEGRÁFICO / RELACIÓN DE CANTIDADES RETENIDAS A TRABAJADORES POR IMPUESTOS / RECIBOS DE CAJA DE INGRESOS - EGRESOS / AVISO PARA ASIENTO DE DIARIO / FACTURA / CUENTA COMPROBADA DE INGRESOS - EGRESOS. SECCIÓN CHICLE

LEGAJO	0747	CAJA	21
SERIE	MARGARITO RAMÍREZ	SUB-SERIE	JAVIER ARJONA PALMA
TEMPORADA	1956 - 1957	FOJAS x LEGAJO	215
FECHA	20 MAR AL 26 MAY 1956	DOCTOS x LEGAJO	115

DESCRIPCIÓN DEL LEGAJO

SALIDA DE ALMACÉN / RECIBOS DE CAJA DE EGRESOS - INGRESOS / FACTURAS / NOTAS / RECIBOS DIVERSOS / AVISO PARA ASIENTO DE DIARIO / NÓMINA / RELACIÓN DE CANTIDADES PAGADAS POR SERVICIOS TELEGRÁFICO / CUENTA COMPROBADA DE INGRESOS - EGRESOS, SECCIÓN APÍCOLA Y CHICLE

LEGAJO	0748	CAJA	21
SERIE	MARGARITO RAMÍREZ	SUB-SERIE	JAVIER ARJONA PALMA
TEMPORADA	1956 - 1957	FOJAS x LEGAJO	44
FECHA	16 ENE AL 31 MAR 1956	DOCTOS x LEGAJO	21

DESCRIPCIÓN DEL LEGAJO

FACTURAS, GUÍAS AÉREAS POR FLETES / RECIBOS DIVERSOS / RELACIÓN DE DISTRIBUCIÓN DE SIERRAS DE MANO LLEGADAS DE BELICE TRADING COMPANY PENDIENTES DE COBRO A LA FEDERACIÓN, SECCIÓN MADERA

LEGAJO	0749	CAJA	21
SERIE	MARGARITO RAMÍREZ	SUB-SERIE	JAVIER ARJONA PALMA
TEMPORADA	1956 - 1957	FOJAS x LEGAJO	14
FECHA	18 ABR AL 25 MAY 1956	DOCTOS x LEGAJO	10

DESCRIPCIÓN DEL LEGAJO

PRESUPUESTO CONSTRUCCIONES OBRAS MATERIALES ZONA CENTRO / DOS PRESUPUESTOS GENERALES PARA LA CONSTRUCCIÓN DE LA CASA ESCUELA DEL POBLADO DE X-YAXLEY SE ANEXAN CROQUIS / OFICIO ENVIADO PRESUPUESTO PARA CONSTRUCCIÓN BODEGA DE COOPERATIVA " ERNESTO CHI ", / PRESUPUESTO PARA CONSTRUIR BODEGA DE CASA ESCUELA DEL POBLADO X-HAZIL / PRESUPUESTO GENERAL PARA CONSTRUCCIÓN DEL LOCAL DE COOPERATIVA ERNESTO CHI / PRESUPUESTO PARA

LEGAJO	0750	CAJA	21
SERIE	MARGARITO RAMÍREZ	SUB-SERIE	JAVIER ARJONA PALMA
TEMPORADA	1956 - 1957	FOJAS x LEGAJO	121
FECHA	4 JUN 1956 AL 8 JUL 1957	DOCTOS x LEGAJO	99

DESCRIPCIÓN DEL LEGAJO

BANCO NACIONAL DE COMERCIO EXTERIOR / OFICIO POR LIQUIDACIONES DE CHICLE DE EXPORTACIÓN / ESTADOS DE CUENTA Y CÁLCULOS DE INTERES POR EMBARQUES A LA FEDERACIÓN / LIQUIDACIÓN FINAL / TELEGRAMAS / OFICIOS DIVERSOS / RECIBOS DIVERSOS / FACTURAS / RELACIÓN DE PESOS Y HUMEDADES DE CHICLE / RELACIÓN DE GASTOS DE EMBARQUE / DATOS RELACIONADOS CON EMBARQUES / COPIAS DE PAGARES. SECCIÓN CHICLE. MADERA Y APÍCOLA

LEGAJO	0751	CAJA	21
SERIE	MARGARITO RAMÍREZ	SUB-SERIE	JAVIER ARJONA PALMA
TEMPORADA	1956 - 1957	FOJAS x LEGAJO	262
FECHA	14 MAY AL 5 JUL 1956	DOCTOS x LEGAJO	133

DESCRIPCIÓN DEL LEGAJO

OFICIO No. 003 DEL FOLIO 201 AL 300, RECIBOS DE CAJA DE EGRESOS - INGRESOS / RECIBOS DIVERSOS / HOJAS DE PEDIDOS DE MERCANCÍAS / FACTURAS / MEMORÁNDUMS / AVISO PARA ASIENTO DE DIARIO / SALIDA DE ALMACÉN / HOJA DE CONOCIMIENTO DE EMBARQUE / NOTAS / NÓMINA / TELEGRAMAS, SECCIÓN APÍCOLA Y CHICLE

LEGAJO	0752	CAJA	21
SERIE	MARGARITO RAMÍREZ	SUB-SERIE	JAVIER ARJONA PALMA
TEMPORADA	1956 - 1957	FOJAS x LEGAJO	32
FECHA	29 AGO AL 23 NOV 1956	DOCTOS x LEGAJO	26

DESCRIPCIÓN DEL LEGAJO

RELACIONES DE PEDIDOS DE MERCANCÍAS DE COOPERATIVAS; " SOLFERINO ", " ÁLVARO OBREGÓN ", " JOSÉ MARÍA MORELOS ", " GASPAR ALLENDE ", " KANTUNILKIN " Y " LENIN ", SECCIÓN CHICLE

LEGAJO	0753	CAJA	21
SERIE	MARGARITO RAMÍREZ	SUB-SERIE	JAVIER ARJONA PALMA
TEMPORADA	1956 - 1957	FOJAS x LEGAJO	20
FECHA	10 ENE AL 8 FEB 1957	DOCTOS x LEGAJO	13

DESCRIPCIÓN DEL LEGAJO

AGENCIA DIVISIONAL NORTE, EMBARQUE No. 3 CONSISTENTE EN 890 FARDOS DE CHICLE CON PESO BRUTO DE 62,076 KILOS CONSIGNADOS AMERICAN CHICLE CO. Y BEECH NUT CO. DE NUEVA ORLEANS Y NUEVA YORK ESTADOS UNIDOS DE AMÉRICA RESPECTIVAMENTE POR CUENTA DEL BANCO NACIONAL DE COMERCIO EXTERIOR, SOCIEDAD ANÓNIMA / RELACIÓN DE EXPLOTACIÓN FORESTAL / RELACIÓN DE PESOS Y HUMEDADES CONOCIMIENTO DE EMBARQUE / PEDIMENTO DE EXPORTACIÓN. SECCIÓN

LEGAJO	0754	CAJA	21
SERIE	MARGARITO RAMÍREZ	SUB-SERIE	JAVIER ARJONA PALMA
TEMPORADA	1956 - 1957	FOJAS x LEGAJO	215
FECHA	26 SEP AL 25 OCT 1956	DOCTOS x LEGAJO	118

DESCRIPCIÓN DEL LEGAJO

LEGAJO S / N DEL FOLIO 2601 AL 2700, RECIBOS DE CAJA DE INGRESOS - EGRESOS / SALIDA DE ALMACÉN / AVISO PARA SIENTO DE DIARIO / NOTAS / HOJAS DE PEDIDO DE MERCANCÍAS / CONOCIMIENTO DE EMBARQUE / RECIBOS DIVERSOS / GASTOS DE EMBARQUE / NÓMINA / RELACIÓN DE CANTIDADES PAGADAS POR SERVICIO TELEGRÁFICO / FACTURA / CUENTA COMPROBADA DE INGRESOS - EGRESOS, SECCIÓN CHICLE APÍCOLA

LEGAJO	0755	CAJA	21
SERIE	MARGARITO RAMÍREZ	SUB-SERIE	JAVIER ARJONA PALMA
TEMPORADA	1956-1957	FOJAS x LEGAJO	15
FECHA	23 DE MAR 1957	DOCTOS x LEGAJO	1

DESCRIPCIÓN DEL LEGAJO

SR. MARIO ELSNER, CONTRATO DE APERTURA DE CRÉDITO DE AVÍO Y REFACCIÓN, SECCIÓN APÍCOLA

LEGAJO	0756	CAJA	21
SERIE	MARGARITO RAMÍREZ	SUB-SERIE	JAVIER ARJONA PALMA
TEMPORADA	1956 - 1957	FOJAS x LEGAJO	60
FECHA	30 JUN 1956 AL 19 JUN 1957	DOCTOS x LEGAJO	59

DESCRIPCIÓN DEL LEGAJO

DOCUMENTOS DE CONTABILIDAD DE COOPERATIVAS " ÁLVARO OBREGÓN ", ESTADOS DE CUENTA / AVISO PARA ASIENTO DE DIARIO / LIQUIDACIÓN DE CHICLE / ACTA DE CONSTANCIA POR MUERTE DE UNA MULA / NÓMINA DE REMANENTES / ACTA POR CIERRE DE EJERCICIO, SECCIÓN CHICLE

LEGAJO	0757	CAJA	21
SERIE	MARGARITO RAMÍREZ	SUB-SERIE	JAVIER ARJONA PALMA
TEMPORADA	1956 - 1957	FOJAS x LEGAJO	267
FECHA	15 ABR AL 27 MAY 1957	DOCTOS x LEGAJO	145

DESCRIPCIÓN DEL LEGAJO

OFICIO No. 75 DEL FOLIO 7401 AL 7500, RECIBO DE CAJA INGRESOS - EGRESOS / HOJA DE PEDIDO DE MERCANCÍAS / SALIDA DEL ALMACÉN / ORDEN DE PAGO / AVISO PARA ASIENTO DE DIARIO / RECIBOS DIVERSOS / NÓMINA / RELACIÓN DE PAGOS POR SERVICIO TELEGRÁFICO / NOTAS / LISTA DE RAYA TRABAJADORES PARA CONSTRUCCIÓN DE PLANTA CLASIFICADORA DE MIEL / FACTURA / RELACIÓN DE LIQUIDACIONES PENDIENTES DE PAGO / CUENTA COMPROBADA DE INGRESOS -EGRESOS HABIDOS EN LA

LEGAJO	0758	CAJA	21
SERIE	MARGARITO RAMÍREZ	SUB-SERIE	JAVIER ARJONA PALMA
TEMPORADA	1956 - 1957	FOJAS x LEGAJO	48
FECHA	28 MAR AL 20 DIC 1956	DOCTOS x LEGAJO	37

DESCRIPCIÓN DEL LEGAJO

COOPERATIVA " NOH-BEC ", OFICIO COMPRA DE MAÍZ / RELACIÓN DE IMPUESTOS Y DERECHOS EROGADOS / GASTOS DE EXPLOTACIÓN / SUELDOS Y JORNALES EROGADOS / GASTOS DE PREVISIÓN SOCIAL / MEMORÁNDUMS POR SERVICIO MÉDICO

LEGAJO	0759	CAJA	21
SERIE	MARGARITO RAMÍREZ	SUB-SERIE	JAVIER ARJONA PALMA
TEMPORADA	1956 - 1957	FOJAS x LEGAJO	12
FECHA	21 DIC 1957	DOCTOS x LEGAJO	2

DESCRIPCIÓN DEL LEGAJO

RECIBO POR GASTOS DE EMBARQUE DE MADERA / MANDATO DEL EJECUTIVO FEDERAL PARA QUE EL BANCO NACIONAL DE COMERCIO EXTERIOR EFECTUE CONTRATO DE PROMESA DE VENTA DE MADERA DE CAOBA, SECCIÓN MADERA

LEGAJO	0760	CAJA	21
SERIE	MARGARITO RAMÍREZ	SUB-SERIE	JAVIER ARJONA PALMA
TEMPORADA	1956 - 1957	FOJAS x LEGAJO	8
FECHA	14 FEB 1957	DOCTOS x LEGAJO	1

DESCRIPCIÓN DEL LEGAJO

CONTRATO QUE CONSIGNA OBLIGACIONES SOLIDARIAS DE LOS PERMISIONARIOS EN LOS CONTRATOS DE COMPRA - VENTA DE MADERA PARA OBTENER FINANCIAMIENTO DE INSTITUCIONES DE CRÉDITO, SECCIÓN MADERA

LEGAJO	0761	CAJA	21
SERIE	MARGARITO RAMÍREZ	SUB-SERIE	JAVIER ARJONA PALMA
TEMPORADA	1956 - 1957	FOJAS x LEGAJO	5
FECHA	1 JUN 1956	DOCTOS x LEGAJO	1

DESCRIPCIÓN DEL LEGAJO

PRONTUARIO DE ARCHIVO DE LA FEDERACIÓN DE COOPERATIVAS DE QUINTANA ROO

LEGAJO	0762	CAJA	21
SERIE	MARGARITO RAMÍREZ	SUB-SERIE	JAVIER ARJONA PALMA
TEMPORADA	1956 - 1957	FOJAS x LEGAJO	27
FECHA	29 NOV AL 19 DIC 1956	DOCTOS x LEGAJO	15

DESCRIPCIÓN DEL LEGAJO

DOCUMENTACIÓN DE BRITHIS COLONIAL AIRLINES INC. BELICE.- BRITHIS HONDURAS CON SR. IGNACIO CASILLAS RELACIÓN COMBUSTIBLES Y GRASA, MATERIALES TORNILLOS Y ÚTILES PARA ESTA TEMPORADA EN LA EXPLOTACIÓN DE MADERA, SECCIÓN MADERA

LEGAJO	0762	CAJA	21
SERIE	MARGARITO RAMÍREZ	SUB-SERIE	JAVIER ARJONA PALMA
TEMPORADA	1956 - 1957	FOJAS x LEGAJO	4
FECHA	22 NOV 1957	DOCTOS x LEGAJO	1

DESCRIPCIÓN DEL LEGAJO

1er. TESTIMONIO DE ESCRITURA DE LA FEDERACIÓN DE COOPERATIVAS DE QUINTANA ROO EN DONDE SE LE OTORGA PODER GENERAL EN LA VENTA DE CHICLE POR EL BANCO NACIONAL DE COMERCIO EXTERIOR, SECCIÓN CHICLE

LEGAJO	0764	CAJA	21
SERIE	MARGARITO RAMÍREZ	SUB-SERIE	JAVIER ARJONA PALMA
TEMPORADA	1956 - 1957	FOJAS x LEGAJO	308
FECHA	18 ENE AL 30 MAY 1957	DOCTOS x LEGAJO	154

DESCRIPCIÓN DEL LEGAJO

OFICIO No. 76 DEL FOLIO 7501 AL 7600, SALIDA DE ALMACÉN / RECIBO POR TRANSPORTES AÉREOS / FACTURAS / RELACIÓN DE PERSONAS PARA LIQUIDARLES SUS ALCANCES / ORDEN DE PAGO / RECIBOS DIVERSOS / AVISO PARA SIENTO DE DIARIO / RECIBOS DE CAJA DE INGRESOS - EGRESOS / RECIBO LISTA DE RAYA, SECCIÓN APÍCOLA Y MADERA

LEGAJO	0765	CAJA	22
SERIE	MARGARITO RAMÍREZ	SUB-SERIE	JAVIER ARJONA PALMA
TEMPORADA	1956 - 1957	FOJAS x LEGAJO	73
FECHA	10 DIC 1956 AL 12 FEB 1957	DOCTOS x LEGAJO	28

DESCRIPCIÓN DEL LEGAJO

SOCIEDAD DE COOPERATIVA ÁLVARO OBREGÓN / RECIBO POR SUELDOS BODEGUERO, SECCIÓN CHICLE / RECIBOS PARA PAGO DE CHICLE CON DETALLE DE MARQUETAS Y KILOS / RECIBOS POR DIFERENCIAS PARA AJUSTES DE PRECIO / NOTAS DE BODEGA

LEGAJO	0766	CAJA	22
SERIE	MARGRITO RAMÍREZ	SUB-SERIE	JAVIER ARJONA PALMA
TEMPORADA	1956 - 1957	FOJAS x LEGAJO	57
FECHA	1 NOV AL 10 DIC 1956	DOCTOS x LEGAJO	23

DESCRIPCIÓN DEL LEGAJO

SOCIEDAD DE COOPERATIVA ÁLVARO OBREGÓN, NOTA DE BODEGA POR MERCANCIAS / RECIBO PARA SALDO SOBRE LIQUIDACIÓN COMO COCINERA / RECIBO PARA SUELDOS COMO ARRIEROS / RECIBO POR PAGO DE CHICLE CON DETALLE DE MARQUETAS Y KILOS

LEGAJO	0767	CAJA	22
SERIE	MARGARITO RAMÍREZ	SUB-SERIE	JAVIER ARJONA PALMA
TEMPORADA	1956 - 1957	FOJAS x LEGAJO	148
FECHA	12 ABR AL 31 AGO 1956	DOCTOS x LEGAJO	23

DESCRIPCIÓN DEL LEGAJO

EJIDO CAOBA KM. 87 EN CUENTA CON MARIANO POR MAÍZ / NOTA DE CARGO KM. 87 / RECIBO PARA SALDO DE LIQUIDACIÓN / LIQUIDACIÓN DE TRABAJOS SECCIÓN MADERA / RELACIÓN DE MERCANCÍAS PARA ATENCIONES A TRABAJADORES SECCIÓN MADERA / RECETAS MÉDICAS POR DOCTOR

LEGAJO	0768	CAJA	22
SERIE	MARGARITO RAMÍREZ	SUB-SERIE	JAVIER ARJONA PALMA
TEMPORADA	1956 - 1957	FOJAS x LEGAJO	188
FECHA	13 FEB AL 1 OCT 1957	DOCTOS x LEGAJO	72

DESCRIPCIÓN DEL LEGAJO

DOCUMENTOS MADERA DE EXPORTACIÓN / TELEGRAMAS / MEMORÁNDUMS Y CARTA RELATIVO A DISCREPANCIAS POR OPINIÓN SOBRE TROZAS DICEN TEMPORADA PASADA / CRÉDITOS POR COMBUSTIBLES / CONVENIO SECCIÓN MADERA

LEGAJO	0769	CAJA	22
SERIE	MARGARITO RAMÍREZ	SUB-SERIE	JAVIER ARJONA PALMA
TEMPORADA	1956 - 1957	FOJAS x LEGAJO	39
FECHA	30 ABR AL 9 MAY 1956	DOCTOS x LEGAJO	3

DESCRIPCIÓN DEL LEGAJO

EJIDO CAOBA KM. 87, RECIBO POR QUINCENA, SECCIÓN MADERA / RELACIÓN DE MERCANCÍAS PARA ATENCIONES TRABAJOS MADERA / ACTA DE ASAMBLEA / NOTAS DE CARGO

LEGAJO	0770	CAJA	22
SERIE	MARGARITO RAMÍREZ	SUB-SERIE	JAVIER ARJONA PALMA
TEMPORADA	1956 - 1957	FOJAS x LEGAJO	104
FECHA	17 ENE AL 28 NOV 1956	DOCTOS x LEGAJO	16

DESCRIPCIÓN DEL LEGAJO

SECCIÓN MADERA, RECIBO POR IMPUESTOS Y MANIOBRAS PARA IMPORTACIONES / SOCIEDAD DE COOPERATIVAS "PETCACAB", RELACIÓN IMPUESTOS DERECHOS Y GASTOS PARA EXPORTACION, SECCIÓN CHICLE

LEGAJO	0771	CAJA	22
SERIE	MARGARITO RAMÍREZ	SUB-SERIE	JAVIER ARJONA PALMA
TEMPORADA	1956 - 1957	FOJAS x LEGAJO	2
FECHA	25 AL 26 JUL 1957	DOCTOS x LEGAJO	2

DESCRIPCIÓN DEL LEGAJO

SECCIÓN MADERA, REPORTE RELATIVO A CADENAS BALSERAS

LEGAJO	0772	CAJA	22
SERIE	MARGARITO RAMÍREZ	SUB-SERIE	JAVIER ARJONA PALMA
TEMPORADA	1956 - 1957	FOJAS x LEGAJO	10
FECHA	9 FEB AL 15 MAR 1957	DOCTOS x LEGAJO	4

DESCRIPCIÓN DEL LEGAJO

DOCUMENTOS RELATIVOS A FOMENTO APÍCOLA

LEGAJO	0773	CAJA	22
SERIE	MARGARITO RAMÍREZ	SUB-SERIE	JAVIER ARJONA PALMA
TEMPORADA	1956 - 1957	FOJAS x LEGAJO	196
FECHA	7 AGO 1956 AL 17 ENE 1958	DOCTOS x LEGAJO	37

DESCRIPCIÓN DEL LEGAJO

SECCIÓN MADERA PERMISIONARIOS ISMAEL PERAZA PADRÓN / RECIBO PARA REMOLQUE DE BALSAS DE TROZAS CAOBA / NOTAS POR DESPACHO DE MADERA EN TABLA DEL EJIDO EN EXPLOTACIÓN / RECIBO PARA GASTOS / RELACIÓN DE PERSONAL QUE LABORA EN DIVISIONAL TRABAJOS / IMPUESTOS FORESTALES / GUÍA FORESTAL PARA APROVECHAMIENTO MADERA DERRIBADO CICLÓN JANET / LIQUIDACIÓN SECCIÓN MADERA

LEGAJO	0774	CAJA	22
SERIE	MARGARITO RAMÍREZ	SUB-SERIE	JKAVIER ARJONA PALMA
TEMPORADA	1956 - 1957	FOJAS x LEGAJO	136
FECHA	28 FEB AL 31 MAY 1957	DOCTOS x LEGAJO	43

DESCRIPCIÓN DEL LEGAJO

DOCUMENTOS CONTRALORÍA GENERAL / RECIBO INGRESOS Y EGRESOS / AVISO PARA ASIENTO DE DIARIO PARA SUELDOS / DEUDORES DIVISIONAL / REFACCIÓN SECCIÓN MADERA Y CHICLE / GASTOS GENERALES DEPARTAMENTO TÉCNICO MADERERO / MANIOBRAS CHICLE / VENTA DE ALMACÉN DE MERCANCÍAS MATRIZ Y ZONAS POR BALANCE GENERAL

LEGAJO	0775	CAJA	22
SERIE	MARGARITO RAMÍREZ	SUB-SERIE	JAVIER ARJONA PALMA
TEMPORADA	1956 - 1957	FOJAS x LEGAJO	95
FECHA	20 FEB AL 24 SEP 1957	DOCTOS x LEGAJO	28

DESCRIPCIÓN DEL LEGAJO

CORRESPONDENCIA RELATIVO A LA EXPLOTACIÓN Y EXPORTACIÓN MADERA CONTRATO FEDERACIÓN COOPERATIVAS Y FRAIBERG MAHOGANY INTERNACIONAL INC., / TELEGRAMAS / MEMORÁNDUMS / CARTA TRATANDO DIFICULTADES Y RECLAMOS / MEMORÁNDUMS RELATIVO INFORME SR. JOHON TRADUCCIÓN EN ESPAÑOL / INFORME SOBRE ENTREGAS DE MADERA / ESTADO DE CUENTA / SOLICITUD PARA EXPLOTACIÓN MADERA AL C. MARGARITO RAMÍREZ / RELACIÓN ASUNTOS PARA TRATAR CON LA

LEGAJO	0776	CAJA	22
SERIE	MARGARITO RAMÍREZ	SUB-SERIE	JAVIER ARJONA PALMA
TEMPORADA	1956 - 1957	FOJAS x LEGAJO	276
FECHA	30 MAR AL 1 JUN 1957	DOCTOS x LEGAJO	61

DESCRIPCIÓN DEL LEGAJO

RECIBOS PARA FLETES AÉREOS / RECIBO POR SUELDOS / FACTURA PARA MERCANCÍAS REFACCIÓN SECCIÓN APÍCOLA / RECIBO POR SUELDOS DE BELICE, HONDURAS BRITÁNICAS, SECCIÓN MADERA / RECIBO PARA PREPARACIÓN DE BALSAS CAOBAS / RECIBO POR SERVICIOS POSTALES A TRES GARANTIAS MOTOR COLOSO / TELEGRAMAS / NÓMINA POR SUELDOS CON SECCIÓN APÍCOLA / RECIBOS POR SUELDOS MARGARITO RAMÍREZ / FACTURA POR MEDICAMENTOS Y ATENCIÓN MÉDICA / INFORME CORTE DE

LEGAJO	0777	CAJA	22
SERIE	MARGARITO RAMÍREZ	SUB-SERIE	JAVIER ARJONA PALMA
TEMPORADA	1956 - 1957	FOJAS x LEGAJO	24
FECHA	23 ENE 1956 AL 19 FEB 1957	DOCTOS x LEGAJO	16

DESCRIPCIÓN DEL LEGAJO

SOCIEDAD COOPERATIVA JOSÉ MARÍA PINO SUÁREZ; OFICIO No. 653 RELATIVO A LA AUTORIZACIÓN DE HACER DOS POZOS PARA AGUA / REPARACIÓN DE LA ESCUELA Y HERRAMIENTAS PARA TERRACERÍA / OFICIO RELATIVO A SEGUROS DE VIDA FALLECIDOS HACE 9 AÑOS / SOLICITUDES CON FIRMAS DE SOCIOS RELATIVO A LA PERFORACIÓN DE DOS POZOS PARA AGUA Y LA CONSTRUCCIÓN DE UNA ESCUELA / ACTA DE MEJORAMIENTO MORAL CÍVICA Y MATERIAL

LEGAJO	0778	CAJA	22
SERIE	MARGARITO RAMÍREZ	SUB-SERIE	JAVIER ARJONA PALMA
TEMPORADA	1956 - 1957	FOJAS x LEGAJO	87
FECHA	21 MAY 1957 AL 31 DIC 1957	DOCTOS x LEGAJO	40

DESCRIPCIÓN DEL LEGAJO

DOCUMENTOS C. ISMAEL PERAZA PADRÓN PERMISIONARIO SECCIÓN MADERA / GUÍA FORESTAL AUTORIZACIÓN DE REEMBARQUE PARA MOVILIZACIÓN DE LA MADERA DIVISIONALES EJIDOS DE EXPLOTACIÓN / RECIBOS PARA IMPUESTOS FORESTALES

LEGAJO	0779	CAJA	22
SERIE	MARGARITO RAMÍREZ	SUB-SERIE	JAVIER ARJONA PALMA
TEMPORADA	1956 - 1957	FOJAS x LEGAJO	74
FECHA	16 AL 28 FEB 1957	DOCTOS x LEGAJO	16

DESCRIPCIÓN DEL LEGAJO

"AGENCIA ZONA NORTE", CUENTA COMPROBADA DE INGRESOS - EGRESOS / REFACCIÓN SECCIÓN CHICLE / RECIBO POR FLETES Y MANIOBRAS CHICLE / RELACIÓN PERSONAL EMPLEADOS POR IMPUESTO SOBRE LA RENTA, CÉDULA IV / NÓMINA POR SUELDOS EMPLEADOS ZONA NORTE

LEGAJO	0780	CAJA	22
SERIE	MARGARITO RAMÍREZ	SUB-SERIE	JAVIER ARJONA PALMA
TEMPORADA	1956 - 1957	FOJAS x LEGAJO	252
FECHA	6 MAR AL 4 MAY 1957	DOCTOS x LEGAJO	51

DESCRIPCIÓN DEL LEGAJO

RECIBOS POR REFACCIÓN APÍCOLA / RECIBO SUELDO INSPECTOR SECCIÓN MADERA / RECIBO LIQUIDACIÓN DE MIEL / ASIENTO DE DIARIO POR RETIRO EFECTIVO BANCO NACIONAL DE MÉXICO POR SECCIÓN MADERA / RECIBOS HOSPITAL MORELOS POR ATENCIÓN ENFERMOS CHICLEROS / REFACCIÓN PERMISIONARIOS MADEREROS / FACTURA POR LUBRICANTES / VALE A LA TESORERÍA GENERAL DE GOBIERNO POR EFECTIVO FACILITA A LA FEDERACIÓN / NÓMINA. ZONA NORTE / FACTURA POR VENTA

LEGAJO	0781	CAJA	22
SERIE	MARGARITO RAMÍREZ	SUB-SERIE	JAVIER ARJONA PALMA
TEMPORADA	1956 - 1957	FOJAS x LEGAJO	258
FECHA	6 MAR AL 3 MAY 1957	DOCTOS x LEGAJO	52

DESCRIPCIÓN DEL LEGAJO

REFACCIÓN APÍCOLA EN EFECTIVO Y MATERIAL / REFACCIÓN PERMISIONARIOS Y COOPERATIVAS MADERERAS EN EFECTIVO Y DIVISIONALES MATERIALES / RECIBO POR SUELDOS MARGARITO RAMÍREZ, C. DELIO PAZ ANGELES / SUELDOS EMPLEADOS SECCIÓN MADERA / RECIBO POR SUELDOS MARGARITO RAMÍREZ / REFACCIÓN COOPERATIVAS JUAN SARABIA, SECCIÓN MADERA / RECIBO POR SERVICIOS POSTAL CHETUMAL - TRES GARANTÍAS. RÍO HONDO MOTOR " COLOSO " / RECIBO POR GASTOS MENORES SECCIÓN

LEGAJO	0782	CAJA	22
SERIE	MARGARITO RAMÍREZ	SUB-SERIE	JAVIER ARJONA PALMA
TEMPORADA	1956 - 1957	FOJAS x LEGAJO	26
FECHA	14 JUL 1955 AL 30 ENE 1957	DOCTOS x LEGAJO	7

DESCRIPCIÓN DEL LEGAJO

TELEGRAMA SOLICITA RELACIÓN DE CHICLEROS EL BANCO NACIONAL DE COMERCIO EXTERIOR / RELACIÓN DE CHICLE EN BODEGA ZONA NORTE / CUADRO COMPARATIVO DE GASTOS DE PRODUCCIÓN POR TEMPORADAS CHICLERAS / AUMENTO POR SUBSIDIOS SE PÚBLICA DIARIO DE YUCATÁN Y DEL SURESTE, SECCIÓN CHICLE MARGARITO RAMÍREZ / MANDATO QUE OTORGA EL EJECUTIVO FEDERAL RELATIVO A CONDICIONES DE CONTRATOS. POR MESA DE VENTA AL EXTERIOR DE CHICLE TERRITORIO DE QUINTANA

LEGAJO	0783	CAJA	22
SERIE	MARGARITO RAMÍREZ	SUB-SERIE	JAVIER ARJONA PALMA
TEMPORADA	1956 - 1957	FOJAS x LEGAJO	4
FECHA	22 MAR 1956 AL 26 FEB 1957	DOCTOS x LEGAJO	3

DESCRIPCIÓN DEL LEGAJO

PRODUCTORA DE CALZADO "SVH" TOLUCA, MÉXICO TELEGRAMA RELATIVO A ABONO FAVOR "SVH" / OFICIO S / N RELATIVO A PEDIDO DE 1,360 PARES DE CALZADO PRODUCTO "SVH" / ESTADO DE CUENTA DE FEDERACIÓN DE COOPERATIVA CON "SVH", HOJA MEMBRETADA CON MUESTRARIO DE CALZADO

LEGAJO	0784	CAJA	22
SERIE	MARGARITO RAMÍREZ	SUB-SERIE	JAVIER ARJONA PALMA
TEMPORADA	1956 - 1957	FOJAS x LEGAJO	14
FECHA	7 AGO AL 30 OC 1956	DOCTOS x LEGAJO	10

DESCRIPCIÓN DEL LEGAJO

CORRESPONDENCIA MARGARITO RAMÍREZ / CARTA DE JAVIER ARJONA PALMA RELATIVO COMUNICA TIBURCIO UH, OFRECIMIENTO CONFIRMACIÓN AGENTE, ZONA CENTRO / CARTA DE JAVIER ARJONA PALMA RELATIVO AL LIC. PELAEZ RENUNCIA, LIC. AMEZCUA PERMISIONARIOS MADEREROS ACCEDEN AL 0.40 POR PIE Y RETIRO MAYORÍA DEL MOVIMIENTO / CARTA DEL C. MARGARITO RAMÍREZ RELATIVO INFORME PRESIDENCIAL DICE SALE A LA DEFENSA DE NOSOTROS / CARTA DE TIBURCIO UH PIDE FAVOR

LEGAJO	0785	CAJA	22
SERIE	MARGARITO RAMÍREZ	SUB-SERIE	JAVIER ARJONA PALMA
TEMPORADA	1956 - 1957	FOJAS x LEGAJO	34
FECHA	15 MAR AL 25 JUL 1956	DOCTOS x LEGAJO	14

DESCRIPCIÓN DEL LEGAJO

MERCANCÍAS Y EQUIPO PARA EXPLOTACIÓN DE CHICLE / COTIZACIÓN PRECIOS EN PLAZA / RELACIÓN MERCANCÍAS POR ZONAS SUR, CENTRO Y NORTE / COTIZACIÓN PRECIOS LONA EN MÉXICO / LISTA DE PRECIOS AL MAYOREO CALZADO "SVH" / FACTURA POR LONA / FACTURA PRODUCTORA CALZADO "SVH" CON SOLICITUD DE EMBARQUE TRANSPORTES "NACHON", SOCIEDAD DE COPERATIVAS LIMITADAS Y SOLICITUD DE PEDIDO POR ZONAS

LEGAJO	0786	CAJA	22
SERIE	MARGARITO RAMÍREZ	SUB-SERIE	JAVIER ARJONA PALMA
TEMPORADA	1956 - 1957	FOJAS x LEGAJO	17
FECHA	14 AGO 1956 AL 8 MAR 1957	DOCTOS x LEGAJO	10

DESCRIPCIÓN DEL LEGAJO

CORRESPONDENCIA MANUEL MIER Y TERAN SULRA / TELEGRAMAS / OFICIO S / N RELATIVO EMBARQUE DE 468 FARDOS DE CHICLE PROGRESO - NUEVA ORLEANS Y PROGRESO - NUEVA YORK Y DICE COMO HACEN DOCUMENTACIÓN POR COMPAÑÍAS Y TAMBIÉN EL CONOCIMIENTO DE CABOTAJE COZUMEL, PROGRESO / OFICIO No. 484 DICIEMBRE 8-56 RELATIVO MALA TEMPORADA HACE CÁLCULOS PARA PORCENTAJE POR CAMPAÑÍAS / OFICIO NOVIEMBRE 8 DE 1956 RELATIVO A EXPORTACIÓN DE CHICLE SIN

LEGAJO	0787	CAJA	22
SERIE	MARGARITO RAMÍREZ	SUB-SERIE	JAVIER ARJONA PALMA
TEMPORADA	1956 - 1957	FOJAS x LEGAJO	20
FECHA	14 JUN 1956 AL 17 FEB 1957	DOCTOS x LEGAJO	8

DESCRIPCIÓN DEL LEGAJO

SOCIEDAD COOPERATIVA "ERNESTO CHI", SOLICITUD POR CONSTRUCCIÓN DE UNA ESCUELA / ACTA DE ASAMBLEA CAMBIO DE DIRECTIVA / CONVOCATORIA Y ACTA DE ASAMBLEA POR NUEVO CONSEJO DE ADMINISTRACIÓN Y VIGILANCIA / OFICIO No. 157 RELATIVO A TRATADO SR. LIC. AARÓN PELAEZ CONFLICTOS CHICLE Y MADERA / ACTA DE ASAMBLEA RELATIVO FOMENTO APÍCOLA

LEGAJO	0788	CAJA	22
SERIE	MARGARITO RAMÍREZ	SUB-SERIE	JAVIER ARJONA PALMA
TEMPORADA	1956 - 1957	FOJAS x LEGAJO	40
FECHA	31 MAY 1956 AL 31 MAY 1957	DOCTOS x LEGAJO	21

DESCRIPCIÓN DEL LEGAJO

BANCO NACIONAL DE MÉXICO, SOCIEDAD ANÓNIMA DE CAPITAL VARIABLE SUCURSAL CHETUMAL / DOCUMENTOS CONTABLES / CUENTA FEDERACIÓN DE COOPERATIVAS

LEGAJO	0789	CAJA	22
SERIE	MARGARITO RAMÍREZ	SUB-SERIE	JAVIER ARJONA PALMA
TEMPORADA	1956 - 1957	FOJAS x LEGAJO	5
FECHA	3 AL 11 DIC 1956	DOCTOS x LEGAJO	3

DESCRIPCIÓN DEL LEGAJO

CHICLE ADAMS, SOCIEDAD ANÓNIMA, MÉXICO DISTRITO FEDERAL / OFICIO S / N RELATIVO NOTA CONDICIONES Y EMBARQUE DE 35,200 KILOS DE CHICLE / OFICIO No. 481 RELATIVO AVISO A CHICLE ADAMS, SOCIEDAD ANÓNIMA INSTRUCCIONES EMBARQUE TOTAL VOLUMEN SOLICITADO / OFICIO S / N RELATIVO INFORMA EXISTENCIA EN FÁBRICA ES SUMAMENTE BAJA / TELEGRAMAS

LEGAJO	0790	CAJA	22
SERIE	MARGARITO RAMÍREZ	SUB-SERIE	JAVIER ARJONA PALMA
TEMPORADA	1956 - 1957	FOJAS x LEGAJO	10
FECHA	10 SEP 1956 AL 10 ABR 1957	DOCTOS x LEGAJO	4

DESCRIPCIÓN DEL LEGAJO

"REIBERG MAHOGANY CÍA", CARTA RELATIVO HABLA DE CARTA SUPLEMENTARIA AL CONTRATO QUE FORMAN CADA AÑO / OFICIO S / N RELATIVO A EXPLOTACIÓN Y EXPORTACIÓN DE 100,000 METROS CAOBA EN ROLLO / OFICIO No. 835 RELATIVO CRÉDITO HASTA POR MIL DOLARES AMERICANOS A PERMISIONARIOS MADEREROS PARA COMBUSTIBLE REFACCIONES / TELEGRAMAS DE "CÍA FREIBERG" DICE FELIZ PASCUAS Y AÑO NUEVO A JAVIER ARJONA PALMA. SECCIÓN MADERA

LEGAJO	0791	CAJA	22
SERIE	MARGARITO RAMÍREZ	SUB-SERIE	JAVIER ARJONA PALMA
TEMPORADA	1956 - 1957	FOJAS x LEGAJO	9
FECHA	28 MAY 1956 AL 7 MAY 1957	DOCTOS x LEGAJO	4

DESCRIPCIÓN DEL LEGAJO

SOCIEDAD DE COOPERATIVA " FLORENTINO CITUK ", OFICIO S / N REMITENTE Y ACTA DE ASAMBLEA RELATIVO ELECCIÓN DE NUEVOS DIRECTIVOS DEL CONSEJO DE ADMINISTRACIÓN Y VIGILANCIA / OFICIO 10 RELATIVO APOYO POR TRÁMITE SEGURO DE VIDA ACTA DE ASAMBLEA

LEGAJO	0792	CAJA	22
SERIE	MARGARITO RAMÍREZ	SUB-SERIE	JAVIER ARJONA PALMA
TEMPORADA	1956 - 1957	FOJAS x LEGAJO	18
FECHA	10 AL 15 ABR 1957	DOCTOS x LEGAJO	1

DESCRIPCIÓN DEL LEGAJO

SOCIEDAD DE COOPERATIVA BENITO JUÁREZ BUENAVISTA, ZONA SUR, ACTA CONSTITUTIVA DE LA SOCIEDAD DE COOPERATIVA SOBRE PRODUCCIÓN APÍCOLA, SOCIEDAD DE COOPERATIVAS LIMITADAS, SOLICITA SECRETARÍA DE RELACIONES EXTERIORES PERMISO RELATIVO CLÁUSULA 13 Y 4 PARA INSERTAR EN LAS BASES CONSTITUTIVAS

LEGAJO	0793	CAJA	22
SERIE	MARGARITO RAMÍREZ	SUB-SERIE	JAVIER ARJONA PALMA
TEMPORADA	1956 - 1957	FOJAS x LEGAJO	54
FECHA	3 NOV 1956 AL 22 AGO 1957	DOCTOS x LEGAJO	6

DESCRIPCIÓN DEL LEGAJO

SOCIEDAD DE COOPERATIVA FRANCISCO I. MADERO SECCIÓN APÍCOLA, RELACIÓN DE SOCIEDAD RELATIVO AL ROL DE TRABAJO Y CUIDADO DEL APÍARIO / CONTRATO Y PRESUPUESTO POR PERFORACIÓN DE UN POZO / OFICIO S / N SOLICITANDO REFACCIÓN EN MATERIAL / ACTA DE ASAMBLEA RELATIVO A FOMENTO DE UN SEGUNDO APÍARIO / RELACIÓN Y RECIBO DE PAGOS

LEGAJO	0794	CAJA	22
SERIE	MARGARITO RAMÍREZ	SUB-SERIE	JAVIER ARJONA PALMA
TEMPORADA	1956 - 1957	FOJAS x LEGAJO	6
FECHA	10 AL 24 DIC 1956	DOCTOS x LEGAJO	6

DESCRIPCIÓN DEL LEGAJO

CHICLE ADAMS, S.A. MÉXICO, DISTRITO FEDERAL EMBARQUE DE 35,200 KILOS / RELACIÓN DE PESOS Y HUMEDADES VALOR EN DÓLARES Y PRODUCTORES / CONOCIMIENTO DE EMBARQUE EN MOTONAVE " COLOSO ", COZUMEL A VERACRUZ / RELACIÓN DE LOS GASTOS POR EMBARQUE Y MANIOBRAS DE 514 FARDOS 35,200 KILOS NETOS DE CHICLE

LEGAJO	0795	CAJA	22
SERIE	MARGARITO RAMÍREZ	SUB-SERIE	JAVIER ARJONA PALMA
TEMPORADA	1956 - 1957	FOJAS x LEGAJO	26
FECHA	25 ENE 1956 AL 26 DIC 1957	DOCTOS x LEGAJO	8

DESCRIPCIÓN DEL LEGAJO

MADERA DE EXPORTACIÓN / LIQUIDACIÓN DE MADERA 9 BALSAS, CARLOS A. ASENCIO / RECIBOS POR GASTOS DE EXPORTACIÓN MADERA EN ROLLO PARA ESTADOS UNIDOS VÍA BELICE, HONDURAS BRITÁNICA, PRODUCTOR FÉLIX ABDELNUR

LEGAJO	0796	CAJA	22
SERIE	MARGARITO RAMÍREZ	SUB-SERIE	JAVIER ARJONA PALMA
TEMPORADA	1956 - 1957	FOJAS x LEGAJO	113
FECHA	17 ABR AL 5 NOV 1957	DOCTOS x LEGAJO	29

DESCRIPCIÓN DEL LEGAJO

SECCIÓN MADERA CONSUMO INTERIOR / PRODUCTOR ISMAEL PERAZA PADRÓN / GUÍA FORESTAL / AUTORIZACIÓN DE REEMBARQUE / IMPUESTOS FORESTALES PAGO DE DERECHOS DE MONTE EJIDAL / LIQUIDACIÓN MADERA ASERRADA

LEGAJO	0797	CAJA	22
SERIE	MARGARITO RAMÍREZ	SUB-SERIE	JAVIER ARJONA PALMA
TEMPORADA	1956 - 1957	FOJAS x LEGAJO	3
FECHA	26 ABR 1955 AL 7 ENE 1957	DOCTOS x LEGAJO	2

DESCRIPCIÓN DEL LEGAJO

ISMAEL PERAZA PADRÓN PERMISIONARIO MADERERO / GASTOS OCASIONADOS POR EL ASERRADERO DE 2,146 TROZAS DE CAOBA / CONVENIO SECRETARÍA DE HACIENDA Y CRÉDITO PÚBLICO CON SOCIEDAD DE COOPERATIVA " CEDRAL " POR ADEUDO IMPUESTO SOBRE LA RENTA, CÉDULA II

LEGAJO	0798	CAJA	22
SERIE	MARGARITO RAMÍREZ	SUB-SERIE	JAVIER ARJONA PALMA
TEMPORADA	1956 - 1957	FOJAS x LEGAJO	45
FECHA	25 AGO 1956 AL 13 MAY 1957	DOCTOS x LEGAJO	29

DESCRIPCIÓN DEL LEGAJO

ENRIQUE VALES M. Y FELIPE ÁLVAREZ E., PERMISIONARIOS SECCIÓN CHICLE / 13 MAYO 1957 RELATIVO AL SALDO POR LIQUIDACIÓN FINAL / 16 FEBRERO 1957 RELATIVO A LA PRODUCCIÓN CHICLE CONCENTRADA A COZUMEL / TELEGRAMA / OFICIO 732 RELATIVO A REFACCIÓN EN EFECTIVO / RELACIÓN DE PERSONAL CON DETALLE DE EMPLEO QUE INICIA LOS TRABAJOS DE EXPLOTACIÓN DE CHICLE TOTAL 169 CENTRAL HIDALGO QUINTANA ROO

LEGAJO	0799	CAJA	22
SERIE	MARGARITO RAMÍREZ	SUB-SERIE	JAVIER ARJONA PALMA
TEMPORADA	1956 - 1957	FOJAS x LEGAJO	45
FECHA	1 SEP 1956 AL 30 MAR 1957	DOCTOS x LEGAJO	31

DESCRIPCIÓN DEL LEGAJO

DOCUMENTOS "JORGE Y JOSÉ GONZÁLEZ AVILÉS" PERMISIONARIOS SECCIÓN CHICLE / OFICIO 804 Y 812 RELATIVO AVISO DEL EXTRACTO DE CUENTA SOBRE EL SALDO FINAL Y ESPERAR ÚLTIMA EXPORTACIÓN / OFICIO 730 RELATIVO DE EXPLOTACIÓN A CUENTA DE LIQUIDACIONES DE CHICLE SOLICITUD DE EXPLOTACIÓN DE CHICLE / OFICIO 438 RELATIVO AUMENTO A SUELDOS Y SALARIOS A LOS CHICLEROS ABONAR A LA BASE DE \$ 6.30 POR KILO DE CHICLE / REMITENTE Y CROQUIS POR EXPLOTACIÓN DE CHICLE /

LEGAJO	0800	CAJA	22
SERIE	MARGARITO RAMÍREZ	SUB-SERIE	JAVIER ARJONA PALMA
TEMPORADA	1956 - 1957	FOJAS x LEGAJO	42
FECHA	2 MAY 1957	DOCTOS x LEGAJO	8

DESCRIPCIÓN DEL LEGAJO

DOCUMENTOS EMBARQUE 1 / MEMORÁNDUMS RELATIVO LIQUIDACIÓN 1 MADERA CAOBA EN TABLA / LIQUIDACIÓN No.1 DOS COMUN TABLA POR ACUERDO EL VALOR NETO POR FEDERACIÓN DE COOPERATIVAS, COPIA DEL PEDIMENTO DE EXPORTACIÓN / RESUMEN DEL EMBARQUE / CUADRO DE OBLIGACIONES FISCALES EMBARQUE 1

LEGAJO	0801	CAJA	22
SERIE	MARGARITO RAMÍREZ	SUB-SERIE	JAVIER ARJONA PALMA
TEMPORADA	1956 - 1957	FOJAS x LEGAJO	9
FECHA	29 JUN AL 12 JUL 1957	DOCTOS x LEGAJO	6

DESCRIPCIÓN DEL LEGAJO

DOCUMENTOS CUADRO DE MADERAS / ACLARACIONES SOBRE EL CUADRO VALORADA SECCIÓN MADERA / CUADRO VALORADA EXPLOTACIÓN MADERA CAOBA / CUADRO DE GARANTÍAS Y SALDOS EXPLOTACIÓN MADERA / CUADRO DE FINANCIAMIENTO / MEMORÁNDUMS RELATIVO A CRÉDITO DEL BANCO NACIONAL DE COMERCIO EXTERIOR POR \$ 11,600,000.00 PESOS / CUADRO EXPLOTACIÓN VALORADA DE CEDRO / CUADRO EXPLOTACIÓN VALORADA ACLARACIONES

LEGAJO	0802	CAJA	22
SERIE	MARGARITO RAMÍREZ	SUB-SERIE	JAVIER ARJONA PALMA
TEMPORADA	1956 - 1957	FOJAS x LEGAJO	104
FECHA	2 ABR AL 29 MAR 1957	DOCTOS x LEGAJO	10

DESCRIPCIÓN DEL LEGAJO

BALSA 17-3, OFICIO S/N RELATIVO LIQUIDACIÓN No. 3 EXPORTACIÓN DE LA BALSA 17-3 / CUADRO DE GASTOS / CERTIFICADO DE GARANTÍA POR IMPUESTOS FORESTALES / OFICIO 603 COPIA REMITENTE DE CERTIFICADOS CON RELACIÓN DE PERMISIONARIOS Y CON DETALLE DE VOLUMEN DE MADERA CAOBA EN ROLLO

LEGAJO	0804	CAJA	22
SERIE	MARGARITO RAMÍREZ	SUB-SERIE	JAVIER ARJONA PALMA
TEMPORADA	1956 - 1957	FOJAS x LEGAJO	12
FECHA	7 AL 22 ABR 1957	DOCTOS x LEGAJO	4

DESCRIPCIÓN DEL LEGAJO

EXPORTACIÓN SECCIÓN MADERA, COPIA REMITENTE DE LIQUIDACIÓN No. 16-2 TABLA DE CAOBA / COPIA DE LA LIQUIDACIÓN 16-2 TABLA / MEMORÁNDUMS RELATIVO A LA LIQUIDACIÓN EMBARQUE Y DETALLE DE 10,060 PIES TABLA VÍA BELICE / LIQUIDACIÓN RELATIVO AL COMÚN ACUERDO POR RECEPCIÓN MEDICIÓN Y SELECCIÓN POR EXPORTACIÓN

LEGAJO	0805	CAJA	22
SERIE	MARGARITO RAMÍREZ	SUB-SERIE	JAVIER ARJONA PALMA
TEMPORADA	1956 - 1957	FOJAS x LEGAJO	345
FECHA	24 ENE AL 1 ABR 1957	DOCTOS x LEGAJO	54

DESCRIPCIÓN DEL LEGAJO

FOLIO DEL 6,303 AL 6,400 SOLICITUD REFACCIÓN DEPARTAMENTO TÉCNICO SECCIÓN MADERA / RECIBO POR REFACCIÓN MADERA / RECIBO POR APOYO A SOCIEDAD CHICLEROS ENFERMOS, SALIDA DE ALMACÉN POR VENTA DE ACÉMILAS CON DETALLE / RECIBO RELATIVO VENTA DE TERRENO POR CONSTRUCCIÓN PLANTA CLARIFICADORA DE MIEL LIQUIDACIÓN A PRODUCTORES POR VENTA DE MIEL / ASIENTO DE DIARIO RELACIÓN POR REFACCIÓN SECCIÓN CHICLE / REFACCIÓN SECCIÓN

LEGAJO	0806	CAJA	22
SERIE	MARGARITO RAMÍREZ	SUB-SERIE	JAVIER ARJONA PALMA
TEMPORADA	1956 - 1957	FOJAS x LEGAJO	459
FECHA	19 ABR AL 22 MAY 1956	DOCTOS x LEGAJO	227

DESCRIPCIÓN DEL LEGAJO

SECCIÓN MADERA PERMISIONARIOS Y SOCIEDADES COOPERATIVAS EJIDALES / REFACCIÓN EN EFECTIVO MATERIALES Y MERCANCÍAS DE LA NEGOCIACIÓN SR. JOSÉ GARABANA / SUELDOS Y COMPENSACIONES EMPLEADOS MÉXICO, D.F. Y QUINTANA ROO / RECIBO RELATIVO VIÁTICOS DE POLICÍAS PARTIDA KM. 71 INSPECCIÓN POLICÍA RAMON GARAY E., PAGARÉ RELATIVO A PRÉSTAMO 3,000,000.00 POR BANCO NACIONAL DE COMERCIO EXTERIOR MARGARITO RAMÍREZ / RECIBO BOLETO AVIÓN MÉXICO

LEGAJO	0807	CAJA	22
SERIE	MARGARITO RAMÍREZ	SUB-SERIE	JAVIER ARJONA PALMA
TEMPORADA	1956 - 1957	FOJAS x LEGAJO	23
FECHA	28 FEB AL 7 ABR 1957	DOCTOS x LEGAJO	7

DESCRIPCIÓN DEL LEGAJO

LIQUIDACIÓN Balsa 16-2, OFICIO S/N REMITENTE DE DOCUMENTOS RELATIVOS A LA Balsa / LIQUIDACIÓN 2 RELACIÓN DE TROZAS QUE LA ADUANA SACA DE LA Balsa POR MAYOR DE 17 PEDIMENTO DE EXPORTACIÓN DE 1,274 TROZAS, A ESTADOS UNIDOS DE NORTE AMÉRICA RELACIÓN DE PERMISIONARIOS POR DISTRIBUCIÓN DEL IMPUESTO Y GASTOS

LEGAJO	0808	CAJA	22
SERIE	MARGARITO RAMÍREZ	SUB-SERIE	JAVIER ARJONA PALMA
TEMPORADA	1956 - 1957	FOJAS x LEGAJO	127
FECHA	18 AL 27 MAR 1957	DOCTOS x LEGAJO	14

DESCRIPCIÓN DEL LEGAJO

MADERA DE EXPORTACIÓN LIQUIDACIÓN 15-1; RELACIÓN DE MEDICIÓN / ACTA RELATIVO QUE DETERMINA LA ACEPTACIÓN DEL EMBARQUE 15-1 TABLA / CERTIFICADO DE GARANTÍA POR PAGO IMPUESTO FORESTAL / CUADRO QUE CONTIENE PAGOS FISCALES POR EXPORTACIÓN TABLA CON RELACIÓN DE PERMISIONARIOS

LEGAJO	0809	CAJA	22
SERIE	MARGARITO RAMÍREZ	SUB-SERIE	JAVIER ARJONA PALMA
TEMPORADA	1956 - 1957	FOJAS x LEGAJO	239
FECHA	1 AL 14 JUN 1956	DOCTOS x LEGAJO	56

DESCRIPCIÓN DEL LEGAJO

DEL 001 AL 100, RECIBO INGRESOS POR VENTA DE MAÍZ / SALIDA DE ALMACÉN, MERCANCÍAS / ASIENTO DE DIARIO REFACCIÓN EN EFECTIVO AGENCIA DIVISIONAL PARA LAS ATENCIONES / DEPÓSITO BANCO NACIONAL DE MÉXICO / CUENTA DE CHEQUES / REFACCIÓN DE COOPERATIVAS CHICLERAS / RECIBO POR JORNALES CAPITÁN BARCO "COLOSO" / RECIBO POR JORNALES / OFICIO 33 RAMONERO, REFACCIÓN FOMENTO AGRÍCOLA / RECIBO INGRESOS POR PASAJES BARCO "COLOSO"

LEGAJO	0810	CAJA	23
SERIE	MARGARITO RAMÍREZ	SUB-SERIE	JAVIER ARJONA PALMA
TEMPORADA	1957 - 1958	FOJAS x LEGAJO	161
FECHA	5 JUL 1957 AL 13 MAY 1958	DOCTOS x LEGAJO	153

DESCRIPCIÓN DEL LEGAJO

COOPERATIVA "FRANCISCO I. MADERO", DOCUMENTOS DE CONTABILIDAD RELATIVOS A PAGOS QUE EFECTUA LA FEDERACIÓN / ESTADOS DE CUENTA / RECIBOS DE CAJA DE EGRESOS / AVISO PARA ASIENTO DE DIARIO / RELACIÓN DE PERMISIONARIOS Y COOPERATIVAS QUE SE LES CARGARÁ GASTOS DE ESTUDIOS DASONÓMICOS / RECIBOS DIVERSOS / LIQUIDACIÓN DE CHICLE / HOJAS DE PEDIDO DE MERCANCÍAS / NÓMINA DE REMANENTES / FACTURA. SECCIÓN CHICLE

LEGAJO	0811	CAJA	23
SERIE	MARGARITO RAMIREZ	SUB-SERIE	JAVIER ARJONA PALMA
TEMPORADA	1957 - 1958	FOJAS x LEGAJO	209
FECHA	28 FEB AL 10 ABR 1958	DOCTOS x LEGAJO	102

DESCRIPCIÓN DEL LEGAJO

AGENCIA DIVISIONAL ZONA CENTRO, PRECIOS DIVERSOS / FACTURAS POR MEDICAMENTOS Y ATENCIÓN MÉDICA / RELACIÓN DE CANTIDADES RETENIDAS POR IMPUESTO SOBRE LA RENTA Y CÉDULA IV / CERTIFICADO DE VERIFICACIÓN PERIÓDICA DE PESOS Y MEDIDAS / NOTAS DE MERCANCÍAS / RECIBOS DE CAJA DE INGRESOS-EGRESOS / AVISO PARA ASIENTO DE DIARIO / SALIDA DE ALMACÉN / EXTRACTO DEL MOVIMIENTO DE CAJA DE LA AGENCIA. SECCIÓN APÍCOLA

LEGAJO	0812	CAJA	23
SERIE	MARGARITO RAMÍREZ	SUB-SERIE	JAVIER ARJONA PALMA
TEMPORADA	1957 - 1958	FOJAS x LEGAJO	81
FECHA	1 JUL 1957 AL 4 JUN 1958	DOCTOS x LEGAJO	72

DESCRIPCIÓN DEL LEGAJO

ASEGURADORA MEXICANA, S.A . / ACUSE DE RECIBO PAGO DE PÓLIZAS DE TRANSPORTE / TELEGRAMAS ORDINARIOS RELATIVOS A ENVIOS DE PÓLIZAS AMPARANDO CHICLE / RELACIÓN DE POLIZAS EXPEDIDOS A FAVOR DE LA FEDERACIÓN DE COOPERATIVAS, SECCIÓN CHICLE.

LEGAJO	0813	CAJA	23
SERIE	MARGARITO RAMÍREZ	SUB-SERIE	JAVIER ARJONA PALMA
TEMPORADA	1957-1958	FOJAS x LEGAJO	15
FECHA	10-JUL-1956 AL 5-DIC-1958	DOCTOS x LEGAJO	8

DESCRIPCIÓN DEL LEGAJO

ASEGURADORA MEXICANA, S.A., MÉXICO, D.F., POLIZA ABIERTA N. 448-488 / DEPARTAMENTO MARÍTIMO Y DE TRANSPORTES / OFICIOS VARIOS, ENDOSO Y PÓLIZAS, SECCIÓN CHICLE.

LEGAJO	0814	CAJA	23
SERIE	MARGARITO RAMÍREZ	SUB-SERIE	JAVIER ARJONA PALMA
TEMPORADA	1957 - 1958	FOJAS x LEGAJO	27
FECHA	25 FEB AL 12 AGO 1957	DOCTOS x LEGAJO	17

DESCRIPCIÓN DEL LEGAJO

EJIDO CAOBAS, / INFORME DEL SR. VICTOR ACOSTA REPRESENTANTE DE EJIDO CON RESPECTO A CANTIDADES DE MADERA ARRASTRADAS Y POR ARRASTRAR / RELACIÓN DE NECESIDADES DEL EJIDO POR CONTINUAR EXPLOTACIÓN DE MADERA / RELACIÓN DE MERCANCÍAS SOLICITADAS / RELACIÓN DE SALDOS ACREEDORES A TRABAJADORES, SECCIÓN MADERA

LEGAJO	0815	CAJA	23
SERIE	MARGARITO RAMÍREZ	SUB-SERIE	JAVIER ARJONA PALMA
TEMPORADA	1957 - 1958	FOJAS x LEGAJO	8
FECHA	10 JUL 1957	DOCTOS x LEGAJO	1

DESCRIPCIÓN DEL LEGAJO

ASEGURADORA MEXICANA, S.A., MÉXICO D.F., PÓLIZA DE SEGURO CONTRA INCENDIO / POLIZA DE FECHA 26 DE JULIO DE 1957 HASTA 26 DE JULIO DE 1958, ESPECIFICACIONES PARA ADHERIRSE Y FORMAR PARTE DE LA PÓLIZA / CONDICIONES ESPECIALES QUE SE AGREGAN Y FORMAN PARTE DE LA PÓLIZA DE DECLARACIÓN, SECCIÓN CHICLE

LEGAJO	0816	CAJA	23
SERIE	MARGARITO RAMÍREZ	SUB-SERIE	JAVIER ARJONA PALMA
TEMPORADA	1957 - 1958	FOJAS x LEGAJO	16
FECHA	11 ENE AL 28 JUN 1957	DOCTOS x LEGAJO	11

DESCRIPCIÓN DEL LEGAJO

PERMISIONARIO SR. TERCENIO SALAS ACOSTA / ACTA DE ASAMBLEA PARA CONCEDERLE AUTORIZACIÓN AL SR. TERCENIO SALAS / RECURSOS PARA SU EXPLOTACIÓN Y EXPORTACIÓN / AUTORIZACIÓN DE APROVECHAMIENTO DE MADERAS PRECIOSAS / RELACIÓN DE QUINCENAS Y SUELDOS DE TRABAJADORES AL SERVICIO DEL SR. SALA / RELACIÓN DE LIQUIDACIONES A TRABAJADORES / TELEGRAMAS SECCIÓN MADERA

LEGAJO	0817	CAJA	23
SERIE	MARGARITO RAMÍREZ	SUB-SERIE	JAVIER ARJONA PALMA
TEMPORADA	1957 - 1958	FOJAS x LEGAJO	60
FECHA	31 MAY 1958	DOCTOS x LEGAJO	29

DESCRIPCIÓN DEL LEGAJO

BALANCES GENERALES DE COOPERATIVAS, ZONA CENTRO / ESTADOS DE PÉRDIDAS Y GANANCIAS Y HOJAS DE TRABAJO DE DIVERSAS COOPERATIVAS AL 31 DE MAYO DE 1958, SECCIÓN APÍCOLA

LEGAJO	0818	CAJA	23
SERIE	MARGARITO RAMÍREZ	SUB-SERIE	JAVIER ARJONA PALMA
TEMPORADA	1957 - 1958	FOJAS x LEGAJO	237
FECHA	3 JUN AL 31 AGO 1957	DOCTOS x LEGAJO	215

DESCRIPCIÓN DEL LEGAJO

MINUTARIO / CORRESPONDENCIA REMITIDA DURANTE LOS MESES DE JUNIO, JULIO, AGOSTO DE 1957 / TELEGRAMAS VARIOS, SECCIÓN MADERA, CHICLE Y APÍCOLA

LEGAJO	0819	CAJA	23
SERIE	MARGARITO RAMÍREZ	SUB-SERIE	JAVIER ARJONA PALMA
TEMPORADA	1957 - 1958	FOJAS x LEGAJO	52
FECHA	11 JUL 1957 AL 16 MAY 1958	DOCTOS x LEGAJO	50

DESCRIPCIÓN DEL LEGAJO

AGENCIA MÉXICO (PEDRO BURTILOTTY), TELEGRAMAS DIVERSOS Y OFICIOS CON RELACIÓN A PEDIDOS DE REFACCIONES Y DIVERSOS ARTÍCULOS, SECCIÓN CHICLE

LEGAJO	0820	CAJA	23
SERIE	MARGARITO RAMÍREZ	SUB-SERIE	JAVIER ARJONA PALMA
TEMPORADA	1957 - 1958	FOJAS x LEGAJO	14
FECHA	12 SEP AL 11 DIC 1957	DOCTOS x LEGAJO	8

DESCRIPCIÓN DEL LEGAJO

DOCUMENTACIÓN ACTUACIONES COOPERATIVAS APÍCOLAS Y DE LA CONFEDERACIÓN NACIONAL COOPERATIVA / ACTA DE ASAMBLEA COOPERATIVA "BENITO JUÁREZ" PARA ENTREGA DE NÚCLEOS DE ABEJAS / CONVOCATORIA DE ASAMBLEA COOPERATIVA "JUAN SARABIA" / ACTA ASAMBLEA COOPERATIVA "TOMAS CANCHÉ", SE LES AUTORIZA A COOPERATIVAS CHICLERAS DEDICARSE A LA APICULTURA, SECCIÓN CHICLE Y APÍCOLA

LEGAJO	0821	CAJA	23
SERIE	MARGARITO RAMÍREZ	SUB-SERIE	JAVIER ARJONA PALMA
TEMPORADA	1957 - 1958	FOJAS x LEGAJO	14
FECHA	9 ABR AL 1 JUN 1957	DOCTOS x LEGAJO	8

DESCRIPCIÓN DEL LEGAJO

PERMISIONARIOS SR. JOSÉ G. AGUILAR C. S.A., / INFORME DE MOVIMIENTOS DE TROZOS DE MADERA DE LAS CAMPAMENTOS / RELACIÓN DE NECESIDADES PARA CONTINUAR EXPLOTACIÓN, SECCIÓN MADERA

LEGAJO	0822	CAJA	23
SERIE	MARGARITO RAMÍREZ	SUB-SERIE	JAVIER ARJONA PALMA
TEMPORADA	1957 - 1958	FOJAS x LEGAJO	6
FECHA	11 MAR AL 1 JUN 1957	DOCTOS x LEGAJO	9

DESCRIPCIÓN DEL LEGAJO

PERMISIONARIOS GREGORIO MARRUFO HERNÁNDEZ / TELEGRAMAS / RELACIÓN DE NECESIDADES PARA CONTINUAR EXPLOTACIÓN FORESTAL / RELACIÓN DE TRABAJADORES, SECCIÓN MADERA

LEGAJO	0823	CAJA	23
SERIE	MARGARITO RAMÍREZ	SUB-SERIE	JAVIER ARJONA PALMA
TEMPORADA	1957 - 1958	FOJAS x LEGAJO	54
FECHA	9 JUL AL 18 OCT 1957	DOCTOS x LEGAJO	52

DESCRIPCIÓN DEL LEGAJO

PEDIDOS DE MERCANCÍAS / TELEGRAMAS DIVERSOS / SOLICITUDES DE MERCANCÍAS, SECCIÓN CHICLE

LEGAJO	0824	CAJA	23
SERIE	MARGARITO RAMÍREZ	SUB-SERIE	JAVIER ARJONA PALMA
TEMPORADA	1957 - 1958	FOJAS x LEGAJO	6
FECHA	1 JUN 1956	DOCTOS x LEGAJO	1

DESCRIPCIÓN DEL LEGAJO

PROPUESTA DE GASTOS DE LA FEDERACIÓN DE COOPERATIVAS DE QUINTANA ROO, PARA TRABAJOS EXPLOTACIÓN CHICLERA, SECCIÓN CHICLE

LEGAJO	0825	CAJA	23
SERIE	MARGARITO RAMÍREZ	SUB-SERIE	JAVIER ARJONA PALMA
TEMPORADA	1957 - 1958	FOJAS x LEGAJO	43
FECHA	15 ABR AL 21 OCT 1958	DOCTOS x LEGAJO	29

DESCRIPCIÓN DEL LEGAJO

FREIBERG MAHOGANY, OFICIOS DE DIVERSA NATURALEZA / TELEGRAMAS / OFICIOS A LA FREIBERG MAHOGANY POR EL SR. IGNACIO CASILLAS RESPECTO A LA ESTACIÓN RADIO TRANSMISORA EN EL POBLADO DE CALDERITAS DESPUES DEL JANET / RELACIÓN DE TROZOS DE MADERA QUE RECIBE LA FREIBERG, SECCIÓN MADERA

LEGAJO	0826	CAJA	23
SERIE	MARGARITO RAMÍREZ	SUB-SERIE	JAVIER ARJONA PALMA
TEMPORADA	1957 - 1958	FOJAS x LEGAJO	7
FECHA	13 MAR AL 16 MAY 1958	DOCTOS x LEGAJO	4

DESCRIPCIÓN DEL LEGAJO

COOPERATIVAS "ERNESTO CHI", RECETAS MÉDICAS / SOLICITUDES DE ÚTILES DEPORTIVOS / OFICIOS INFORMANDO DATOS DE PRODUCCIÓN DE PERMISIONARIOS, SECCIÓN CHICLE.

LEGAJO	0827	CAJA	23
SERIE	MARGARITO RAMÍREZ	SUB-SERIE	JAVIER ARJONA PALMA
TEMPORADA	1957 - 1958	FOJAS x LEGAJO	4
FECHA	20 MAY 1957 AL 24 ENE 1958	DOCTOS x LEGAJO	3

DESCRIPCIÓN DEL LEGAJO

COOPERATIVAS "FLORENTINO CITUK"/ OFICIO SOLICITANDO OTRO PIGNORADO / ACTA DE ASAMBLEA PARA QUE LAS DEUDAS SE SALDEN HASTA LA PRÓXIMA TEMPORADA / SOCIO INFORMANDO MOTIVO POR EL CUAL NO PUEDE PAGAR SU DEUDA, SECCIÓN CHICLE.

LEGAJO	0828	CAJA	23
SERIE	MARGARITO RAMÍREZ	SUB-SERIE	JAVIER ARJONA PALMA
TEMPORADA	1957 - 1958	FOJAS x LEGAJO	3
FECHA	25 MAR 1957	DOCTOS x LEGAJO	1

DESCRIPCIÓN DEL LEGAJO

BASES DE UN PRINCIPIO DE UN ARREGLO ENTRE EL SR. ERNESTO LÓPEZ ALVAREZ Y EL REPRESENTANTE DE LA FEDERACIÓN DE COOPERATIVAS DE QUINTANA ROO PARA LA COMPRA-VENTA DE MADERA DE CEDRO, SECCIÓN MADERA

LEGAJO	0829	CAJA	23
SERIE	MARGARITO RAMÍREZ	SUB-SERIE	JAVIER ARJONA PALMA
TEMPORADA	1957 - 1958	FOJAS x LEGAJO	20
FECHA	12 AL 24 ABR 1958	DOCTOS x LEGAJO	9

DESCRIPCIÓN DEL LEGAJO

SR. JACINTO MANZANO RAMÍREZ / REPORTE DE CORTE DE CAJA POR EFECTIVO PROPORCIONADO POR LA FEDERACIÓN / RECIBOS DEL SR. IGNACIO CASILLAS Y QUE PAGARÁ EL BANCO NACIONAL DE COMERCIO EXTERIOR PONGA FONDOS A SU DISPOSICIÓN, SECCIÓN MADERA

LEGAJO	0830	CAJA	23
SERIE	MARGARITO RAMÍREZ	SUB-SERIE	JAVIER ARJONA PALMA
TEMPORADA	1957 - 1958	FOJAS x LEGAJO	298
FECHA	30 SEP 1956 AL 6 ABR 1957	DOCTOS x LEGAJO	122

DESCRIPCIÓN DEL LEGAJO

AGENCIA DIVISIONAL NORTE Y CENTRO / FACTURAS / RECIBOS DIVERSOS / RELACIÓN DE CANTIDADES REMITIDAS POR IMPUESTO SOBRE LA RENTA Y CÉDULA IV / NÓMINA / RELACIÓN DE SERVICIOS TELEGRÁFICOS / NOTAS / HOJA DE PEDIDO AL ALMACÉN / CERTIFICADO DE VERIFICACIÓN PERIÓDICA DE PESOS Y MEDIDAS / RECIBO POR \$ 11,524.20 POR CONSTRUCCIÓN DE UN EDIFICIO PARA ESCUELAS EN EL POBLADO DE X-YACILEI / FACTURA POR MEDICAMENTOS Y ATENCIÓN MÉDICA / EXTRACTO DE

LEGAJO	0831	CAJA	23
SERIE	MARGARITO RAMÍREZ	SUB-SERIE	JAVIER ARJONA PALMA
TEMPORADA	1957 - 1958	FOJAS x LEGAJO	1
FECHA	18 AGO 1957	DOCTOS x LEGAJO	1

DESCRIPCIÓN DEL LEGAJO

AGENCIA DIVISIONAL ZONA CENTRO, REMESAS DE FONDOS \$ 50,000.00 PARA ATENCIÓN DE LA AGENCIA SIN SECCIÓN

LEGAJO	0832	CAJA	23
SERIE	MARGARITO RAMÍREZ	SUB-SERIE	JAVIER ARJONA PALMA
TEMPORADA	1957 - 1958	FOJAS x LEGAJO	6
FECHA	1 JUN AL 15 JUL 1957	DOCTOS x LEGAJO	1

DESCRIPCIÓN DEL LEGAJO

PRESUPUESTO DE GASTOS DE LA FEDERACIÓN DE COOPERATIVAS DE QUINTANA ROO, PARA LOS TRABAJOS DE EXPLOTACIÓN CHICLERA, TEMPORADA 57 / 58 QUE SE PRESENTA AL CONSEJO DE ADMINISTRACIÓN, SECCIÓN CHICLE

LEGAJO	0833	CAJA	23
SERIE	MARGARITO RAMÍREZ	SUB-SERIE	JAVIER ARJONA PALMA
TEMPORADA	1957 - 1958	FOJAS x LEGAJO	10
FECHA	13 ENE AL 6 JUL 1957	DOCTOS x LEGAJO	7

DESCRIPCIÓN DEL LEGAJO

SR. ISMAEL PERAZA PADRÓN / ACTA DE ASAMBLEA DEL POBLADO DE SUB'TENIENTE LÓPEZ / OFICIOS RELATIVOS A MADERA, SECCIÓN MADERA

LEGAJO	0834	CAJA	23
SERIE	MARGARITO RAMÍREZ	SUB-SERIE	JAVIER ARJONA PALMA
TEMPORADA	1957 - 1958	FOJAS x LEGAJO	36
FECHA	6 JUN 1957 AL 22 JUL 1958	DOCTOS x LEGAJO	24

DESCRIPCIÓN DEL LEGAJO

SALIDAS DEL ALMACÉN / HOJAS DE PEDIDO DE ALMACÉN / RECIBOS DE CAJA DE INGRESOS / AVISO PARA ASIENTO DE DIARIO / CONVOCATORIA COOPERATIVA "EMILIANO ZAPATA" / ACTA DE ASAMBLEA COOPERATIVAS "JUAN SARABIA" POR COMPROMETER VENTA DE CHICLE POR 3 AÑOS / ACTA DE ASAMBLEA COOPERATIVA "BENITO JUÁREZ", POR ENTREGA DE 130 NÚCLEOS DE ABEJAS Y ACTAS VARIAS DE OTRAS COOPERATIVAS / ESTADO DE CUENTA. SECCIÓN APÍCOLA Y CHICLE

LEGAJO	0835	CAJA	23
SERIE	MARGARITO RAMÍREZ	SUB-SERIE	JAVIER ARJONA PALMA
TEMPORADA	1957 - 1958	FOJAS x LEGAJO	241
FECHA	25 SEP AL 31 OCT 1957	DOCTOS x LEGAJO	112

DESCRIPCIÓN DEL LEGAJO

LEGAJO No. 38 DEL FOLIO 3701 AL 3800, RECIBOS DIVERSOS, RELATIVOS A ENTREGA DE MARQUETAS DE CHICLE POR TRABAJADORES / RELACIÓN DE SOCIOS CON DESCUENTO DE IMPUESTO SOBRE LA RENTA Y CÉDULA IV, FACTURAS, SECCIÓN CHICLE, APÍCOLA.

LEGAJO	0836	CAJA	23
SERIE	MARGARITO RAMÍREZ	SUB-SERIE	JAVIER ARJONA PALMA
TEMPORADA	1957 - 1958	FOJAS x LEGAJO	40
FECHA	23 SEP AL 21 ENE 1957	DOCTOS x LEGAJO	40

DESCRIPCIÓN DEL LEGAJO

COOPERATIVA "JOSÉ MARÍA MORELOS", RELACIONES VALORIZADAS DE LAS MERCANCÍAS REMITIDAS A LAS COOPERATIVAS / VALES DE ALMACÉN DE APROVISIONAMIENTO, SECCIÓN CHICLE.

LEGAJO	0837	CAJA	23
SERIE	MARGARITO RAMÍREZ	SUB-SERIE	JAVIER ARJONA PALMA
TEMPORADA	1957 - 1958	FOJAS x LEGAJO	5
FECHA	8 AGO AL 15 OCT 1957	DOCTOS x LEGAJO	5

DESCRIPCIÓN DEL LEGAJO

INFORMES DE ENFERMOS / SOLICITUDES DE ATENCIÓN MÉDICA A TRABAJADORES AL SERVICIO DE LA FEDERACIÓN DE COOPERTIVAS

LEGAJO	0838	CAJA	23
SERIE	MARGARITO RAMÍREZ	SUB-SERIE	JAVIER ARJONA PALMA
TEMPORADA	1957 - 1958	FOJAS x LEGAJO	115
FECHA	31 MAY 1958	DOCTOS x LEGAJO	46

DESCRIPCIÓN DEL LEGAJO

BALANCE GENERAL Y ESTADO DE PÉRDIDAS Y GANANCIAS DE LA FEDERACIÓN DE COOPERATIVAS DE QUINTANA ROO, EJERCICIO 57-58, CORTE Y ARQUEO DE CAJA / CUENTA DE CHEQUES / CUENTA COMPROBADA DE INGRESOS-EGRESOS HABIDOS EN CAJA / OFICIO POR INVENTARIOS / EXISTENCIA DE MIEL / BAJAS / PERMISIONARIOS MADEREROS / SECCIÓN APÍCOLA, MADERA Y CHICLE

LEGAJO	0839	CAJA	23
SERIE	MARGARITO RAMÍREZ	SUB-SERIE	JAVIER ARJONA PALMA
TEMPORADA	1957 - 1958	FOJAS x LEGAJO	38
FECHA	11 FEB 1958	DOCTOS x LEGAJO	20

DESCRIPCIÓN DEL LEGAJO

CONCENTRACIONES CHICLE A COZUMEL, DETALLES DE LOS EMBARQUES CON No. 1,2,3,4,5,6,7,8,9,10,11,12,13,14,15,16,17,18,19,113 POR EL AGENTE DIVISIONAL SR. TIBURCIO MAY UH, SECCIÓN CHICLE

LEGAJO	0840	CAJA	23
SERIE	MARGARITO RAMÍREZ	SUB-SERIE	JAVIER ARJONA PALMA
TEMPORADA	1957 - 1958	FOJAS x LEGAJO	356
FECHA	15 MAR AL 18 J UL 1958	DOCTOS x LEGAJO	167

DESCRIPCIÓN DEL LEGAJO

LETRAS DE CAMBIO / INFORMES SEMANALES DE MADERA ASERRADA DE PERMISIONARIOS / CÁLCULO APROXIMADO DE LA DEVOLUCIÓN DE IMPUESTOS EN EFECTIVO A LA FEDERACIÓN DE COOPERATIVAS DE Q. ROO / MANDATO QUE OTORGA LA FEDERACIÓN AL BANCO NACIONAL DE COMERCIO EXTERIOR / INFORME CLASIFICADO DE LA MADERA / OFICIOS RELATIVOS A MADERA, SECCIÓN MADERA

LEGAJO	0841	CAJA	23
SERIE	MARGARITO RAMÍREZ	SUB-SERIE	JAVIER ARJONA PALMA
TEMPORADA	1957 - 1958	FOJAS x LEGAJO	10
FECHA	23 JUL AL 25 SEP 1957	DOCTOS x LEGAJO	10

DESCRIPCIÓN DEL LEGAJO

SECRETARÍA DE AGRICULTURA Y GANADERIA / OFICIOS RELATIVOS A COMPRA Y VENTA DE MADERA Y SOLICITUD PARA EXPLOTAR CHICLE, SECCIÓN MADERA Y CHICLE

LEGAJO	0842	CAJA	23
SERIE	MARGARITO RAMÍREZ	SUB-SERIE	JAVIER ARJONA PALMA
TEMPORADA	1957 - 1958	FOJAS x LEGAJO	20
FECHA	28 FEB AL 5 JUN 1957	DOCTOS x LEGAJO	8

DESCRIPCIÓN DEL LEGAJO

SR. CARLOS ASCENCIO C. CONVENIO ENTRE EL SR. CARLOS ASCENCIO Y EL EJIDO LAGUNA OM, PARA CEDER DERECHOS SOBRE MADERA / RELACIÓN DE SALDOS PENDIENTES POR LIQUIDAR A TRABAJADORES / INFORME SOBRE MOVIMIENTO DE TRABAJOS DE EXPLOTACIÓN DE MADERA, SECCIÓN MADERA

LEGAJO	0843	CAJA	23
SERIE	MARGARITO RAMÍREZ	SUB-SERIE	JAVIER ARJONA PALMA
TEMPORADA	1957 - 1958	FOJAS x LEGAJO	20
FECHA	4 MAR AL 29 JUL 1957	DOCTOS x LEGAJO	10

DESCRIPCIÓN DEL LEGAJO

SR. NARCISO ALPUCHE RIVERO / OFICIOS INFORME SOBRE EXPLOTACIÓN DE MADERA DE SECCIÓN TÉCNICA / RELACIÓN DE OBLIGACIONES PARA CONTINUAR TRABAJOS DE LA NEGOCIACIÓN / RELACIÓN DE TRABAJADORES PENDIENTES POR LIQUIDAR / INFORME DE LOS TRABAJOS DE EXPLOTACIÓN DE MADERA / TELEGRAMAS, SECCIÓN MADERA.

LEGAJO	0844	CAJA	23
SERIE	MARGARITO RAMÍREZ	SUB-SERIE	JAVIER ARJONA PALMA
TEMPORADA	1957 - 1958	FOJAS x LEGAJO	37
FECHA	11 JUN 1957 AL 17 MAY 1958	DOCTOS x LEGAJO	34

DESCRIPCIÓN DEL LEGAJO

REMESA DE FONDOS / ACUSE DE RECIBO DE CANTIDADES ENVIADAS POR CHEQUE PARA ATENCIONES DE LA AGENCIA / TELEGRAMAS, SECCIÓN CHICLE

LEGAJO	0845	CAJA	23
SERIE	MARGARITO RAMÍREZ	SUB-SERIE	JAVIER ARJONA PALMA
TEMPORADA	1957 - 1958	FOJAS x LEGAJO	15
FECHA	29 ABR AL 16 JUL 1957	DOCTOS x LEGAJO	8

DESCRIPCIÓN DEL LEGAJO

SR. VALERIO ORTEGA MARTÍNEZ, EJIDO DE BACALAR / INFORME DE SITUACIÓN ACTUAL DEL EJIDO / RECIBOS PARA COMPRA DE COMBUSTIBLE / MERCANCÍAS Y PAGOS QUINCENALES, SECCIÓN MADERA

LEGAJO	0846	CAJA	23
SERIE	MARGARITO RAMÍREZ	SUB-SERIE	JAVIER ARJONA PALMA
TEMPORADA	1957 - 1958	FOJAS x LEGAJO	17
FECHA	25 MAY AL 29 JUN 1957	DOCTOS x LEGAJO	8

DESCRIPCIÓN DEL LEGAJO

SR. FELIX ADBELNUR, OFICIO INFORMANDO EL MOVIMIENTO DE 1000 METROS CÚBICOS A FAVOR DEL SR. FELIX / INFORME GENERAL DE TRABAJOS DE EXPLOTACIÓN / INFORME GENERAL DE PERSONAL EN ACTIVIDAD Y CANTIDADES POR LIQUIDARLOS / RELACIÓN DE QUINTALES Y ÓRDENES LOCALES Y FORÁNEOS DE TRABAJADORES, SECCIÓN MADERA

LEGAJO	0847	CAJA	23
SERIE	MARGARITO RAMÍREZ	SUB-SERIE	JAVIER ARJONA PALMA
TEMPORADA	1957-1958	FOJAS x LEGAJO	21
FECHA	22 MAR AL 27 JUL 1957	DOCTOS x LEGAJO	11

DESCRIPCIÓN DEL LEGAJO

SR. IGNACIO CASILLAS, OFICIO AUTORIZANDO ENTREGAR EFECTIVO A FAVOR DEL SR. CASILLAS, COMO GASTOS VERIFICADOS EN EL ASERRADERO / OFICIO SOBRE AMPLIACIÓN DE CRÉDITO / TELEGRAMAS / RELACIÓN DE PAGOS EFECTUADOS / INFORME DE EXPLOTACIÓN Y CÁLCULO DE GASTOS PARA TERMINAR, SECCIÓN MADERA

LEGAJO	0848	CAJA	23
SERIE	MARGARITO RAMÍREZ	SUB-SERIE	JAVIER ARJONA PALMA
TEMPORADA	1957 - 1958	FOJAS x LEGAJO	199
FECHA	25 SEP 1957 AL 2 MAR 1958	DOCTOS x LEGAJO	152

DESCRIPCIÓN DEL LEGAJO

RECOPIACIÓN DE MADERA DE VARIOS PERMISIONARIOS Y EJIDOS EN INGLÉS / INFORME DEL RESULTADO DEL EMBARQUE NÚM. 24-10 TABLA DE CAOBA / LIQUIDACIÓN No. 24-10 TABLA / LIQUIDACIÓN No. 1-A AGUILAR-CUBA / LIQUIDACIÓN DE EMBARQUE No. 16-2 / CUADRO DE PARTICIPANTES AL GOBIERNO DEL TERRITORIO POR LAS EXPORTACIONES DE MADERA / PAGO IMPUESTOS FORESTALES / PEDIMENTO DE EXPORTACIÓN DE VARIOS EMBARQUES. SECCIÓN MADERA

LEGAJO	0849	CAJA	23
SERIE	MARGARITO RAMÍREZ	SUB-SERIE	JAVIER ARJONA PALMA
TEMPORADA	1957 - 1958	FOJAS x LEGAJO	25
FECHA	1 MAR AL 7 OCT 1957	DOCTOS x LEGAJO	16

DESCRIPCIÓN DEL LEGAJO

PERMISIONARIO SR. ALFONSO GODOY, OFICIOS RELATIVOS A PAGOS POR ARRENDAMIENTO Y DEPÓSITO Y COMPRA DE MADERA / SOLICITUD DE AMPLIACIÓN DE CRÉDITO / TELEGRAMAS / CUADRO DE TRABAJOS PENDIENTES / INFORMES DE TRABAJOS DE EXPLOTACIÓN DE MADERA DE CAOBA / PLAN DE TRABAJO PRESENTADO POR LA EXPLOTACIÓN CROQUIS, SECCIÓN MADERA

LEGAJO	0850	CAJA	23
SERIE	MARGARITO RAMÍREZ	SUB-SERIE	JAVIER ARJONA PALMA
TEMPORADA	1957 - 1958	FOJAS x LEGAJO	16
FECHA	25 FEB AL 4 AGO 1957	DOCTOS x LEGAJO	11

DESCRIPCIÓN DEL LEGAJO

EJIDO "JUAN SARABIA", OFICIO INFORMANDO LUGARES Y CONVENIOS PARA TRABAJAR EN LA EXPLOTACIÓN DE MADERA / OFICIO AUTORIZACIÓN DE \$ 3,500.00 PARA ADQUIRIR MERCANCÍAS QUE SE UTILIZARÁN EN LOS TRABAJOS DE EXPLOTACIÓN / RELACIÓN DE ALCANCES DE LOS TRABAJADORES POR SUS TRABAJOS EFECTUADOS / PRESUPUESTO ANEXO ELABORADO CON LA ASESORÍA DEL SR. ISMAEL PERAZA PARA EXTRACCIÓN DE 150 ÁRBOLES. SECCIÓN MADERA

LEGAJO	0851	CAJA	23
SERIE	MARGARITO RAMÍREZ	SUB-SERIE	JAVIER ARJONA PALMA
TEMPORADA	1957 - 1958	FOJAS x LEGAJO	71
FECHA	11 JUN 1957 AL 28 FEB 1958	DOCTOS x LEGAJO	66

DESCRIPCIÓN DEL LEGAJO

COOPERATIVA "JOSÉ MARÍA MORELOS", ACUSE DE RECIBO DE EFECTIVO EN CALIDAD DE REINTEGRAR / RELACIÓN DE BESTIAS MULARES / TELEGRAMAS / RELACIÓN DE TRABAJADORES / MOVIMIENTO DE ALTAS Y BAJAS DE TRABAJADORES / CONVOCATORIA PARA ASAMBLEA GENERAL / PROYECTO DE REFORMA A LAS CLÁUSULAS 1 Y 4 DE BASES CONSTITUTIVAS / ACTA DE ASAMBLEA COMPROMETIDA VENTA DE PRODUCCIÓN DE CHICLE DE 3 AÑOS / ESTADO DE CUENTA CHICLERO. SECCIÓN CHICLE

LEGAJO	0852	CAJA	23
SERIE	MARGARITO RAMÍREZ	SUB-SERIE	JAVIER ARJONA PALMA
TEMPORADA	1957 - 1958	FOJAS x LEGAJO	61
FECHA	1 ENE 1957 AL 28 FEB 1958	DOCTOS x LEGAJO	56

DESCRIPCIÓN DEL LEGAJO

COOPERATIVAS "SOLFERINO", OFICIOS Y TELEGRAMAS RELATIVOS A PRODUCCIÓN TRASLADO Y PAGOS DE CHICLE / RECIBOS / RECIBOS POR UTILERIA DE BEISBOL / CONVOCATORIA PARA ASAMBLEA GENERAL / PROYECTO DE REFORMA A LAS CLÁUSULAS 1 Y 4 DE BASES CONSTITUTIVAS / ACTA DE ASAMBLEA COMPROMETIENDO VENTA DE 3 AÑOS DE PRODUCCIÓN DE CHICLE, SECCIÓN CHICLE

LEGAJO	0853	CAJA	23
SERIE	MARGARITO RAMÍREZ	SUB-SERIE	JAVIER ARJONA PALMA
TEMPORADA	1957 - 1958	FOJAS x LEGAJO	220
FECHA	5 JUN 1957 AL 23 MAY 1958	DOCTOS x LEGAJO	211

DESCRIPCIÓN DEL LEGAJO

COOPERATIVA "LENIN", OFICIO DE TRABAJADOR CHICLERO PARA QUE SE LE APOYE EN SU CURACIÓN YA QUE EL ACCIDENTE FUE EN EL ÁREA DE TRABAJO / OFICIOS POR ATENCIÓN MÉDICA / ACTA DE ASAMBLEA POR ACORDAR SI SE AYUDA O NO AL SOCIO ENFERMO / TELEGRAMAS / RELACIÓN DEL PERSONAL / CONVOCATORIA DE ASAMBLEA / ACTA DE ASAMBLEA / PROYECTO PARA LA REFORMA A LAS CLÁUSULAS 1 Y 4 DE BASES CONSTITUTIVAS. SECCIÓN CHICLE

LEGAJO	0854	CAJA	23
SERIE	MARGARITO RAMÍREZ	SUB-SERIE	JAVIER ARJONA PALMA
TEMPORADA	1957 - 1958	FOJAS x LEGAJO	1
FECHA	13 JUN 1957	DOCTOS x LEGAJO	1

DESCRIPCIÓN DEL LEGAJO

COOPERATIVA "CECILIO CHI", CARTA PODER PARA EL COBRO DE SEGURO DE VIDA DE SOCIO CHICLERO Y QUE DESPUES DE UN AÑO AÚN NO SE LE HA PAGADO, SECCIÓN CHICLE

LEGAJO	0855	CAJA	23
SERIE	MARGARITO RAMÍREZ	SUB-SERIE	JAVIER ARJONA PALMA
TEMPORADA	1957 - 1958	FOJAS x LEGAJO	171
FECHA	26 NOV AL 31 DIC 1957	DOCTOS x LEGAJO	84

DESCRIPCIÓN DEL LEGAJO

LEGAJO No. 43 DEL FOLIO 4201 AL 4300, RECIBOS DE CAJA DE INGRESOS-EGRESOS / RELACIÓN DE MEDICINAS Y ATENCIÓN MÉDICA PROPORCIONADA A TRABAJADORES / AVISO PARA ASIENTO DE DIARIO / NOTAS / VALE POR \$50,000.00 A LA TESORERÍA GENERAL DEL GOBIERNO DEL TERRITORIO / RECIBOS DIVERSOS / SALIDA DEL ALMACÉN / LIQUIDACIÓN DE CHICLE / HOJAS DE PEDIDO DE ALMACÉN, SECCIÓN APÍCOLA Y CHICLE

LEGAJO	0856	CAJA	23
SERIE	MARGARITO RAMÍREZ	SUB-SERIE	JAVIER ARJONA PALMA
TEMPORADA	1957 - 1958	FOJAS x LEGAJO	72
FECHA	7 ENE 1957 AL 18 JUL 1958	DOCTOS x LEGAJO	23

DESCRIPCIÓN DEL LEGAJO

INVENTARIO Y EXISTENCIA DE TROZOS DE MADERA / OFICIO INFORMANDO A DETALLE DE SITUACIÓN DURANTE LA SEMANA / MEMORANDUM SE FIJA LAS FACULTADES Y OBLIGACIONES DEL REPRESENTANTE DEL BANCO NACIONAL DE COMERCIO EXTERIOR Y DE LA FEDERACIÓN / MANDATO QUE OTORGA EL EJECUTIVO FEDERAL AL BANCO NACIONAL DE COMERCIO EXTERIOR / PROYECTO DE CALENDARIO DE DISTRIBUCIÓN DE CRÉDITOS A PERMISIONARIOS / PLAN DE FINANCIAMIENTO DE LA EXPLOTACIÓN / ACTA

LEGAJO	0857	CAJA	23
SERIE	MARGARITO RAMÍREZ	SUB-SERIE	JAVIER ARJONA PALMA
TEMPORADA	1957 - 1958	FOJAS x LEGAJO	196
FECHA	16 MAR 1957 AL 15 ENE 1958	DOCTOS x LEGAJO	4

DESCRIPCIÓN DEL LEGAJO

AGENCIA DIVISIONAL ZONA NORTE, COZUMEL Q. ROO / CUENTA COMPROBADA DE INGRESOS Y EGRESOS DEL 16 AL 31 DE MARZO, DEL 1 AL 15 DE JUNIO, AL 1 AL 31 DE JULIO DE 1957 Y DEL 1 AL 15 DE ENERO DE 1958 / RECIBOS / NÓMINAS / NOTAS POR SERVICIO TELEGRÁFICO / FACTURAS, SECCIÓN CHICLE

LEGAJO	0858	CAJA	23
SERIE	MARGARITO RAMÍREZ	SUB-SERIE	JAVIER ARJONA PALMA
TEMPORADA	1957 - 1958	FOJAS x LEGAJO	179
FECHA	2 MAY 1957 AL 12 MAY 1958	DOCTOS x LEGAJO	62

DESCRIPCIÓN DEL LEGAJO

RELACIÓN DE PARTIDAS DE MADERA EMBARCADA / CUADRO DE PARTICIPACIONES AL GOBIERNO DEL TERRITORIO POR MADERA EXPORTADA CONTROLADA POR EL BANCO NACIONAL DE COMERCIO EXTERIOR / OFICIOS RELATIVOS MADERA / CUADRO QUE CONTIENE DIVERSAS OBLIGACIONES FISCALES / MEMORANDUMS RELATIVOS A VARIOS EMBARQUES / LIQUIDACIÓN DE MADERA A EXPORTAR / OFICIOS PAGOS DE IMPUESTOS FORESTALES. SECCIÓN MADERA

LEGAJO	0859	CAJA	23
SERIE	MARGARITO RAMÍREZ	SUB-SERIE	JAVIER ARJONA PALMA
TEMPORADA	1957 - 1958	FOJAS x LEGAJO	138
FECHA	31 AGO 1957 AL 11 JUN 1958	DOCTOS x LEGAJO	126

DESCRIPCIÓN DEL LEGAJO

COOPERATIVA "JACINTO PAT", ESTADO DE CUENTA / AVISO PARA ASIENTO DE DIARIO / RELACIÓN DEL PERSONAL / RECIBOS DIVERSOS / FACTURAS / RECIBOS DE CAJA EGRESOS / NOTAS / LIQUIDACIÓN DE CHICLE, SECCIÓN CHICLE

LEGAJO	0860	CAJA	23
SERIE	MARGARITO RAMÍREZ	SUB-SERIE	JAVIER ARJONA PALMA
TEMPORADA	1957 - 1958	FOJAS x LEGAJO	187
FECHA	28 AGO 1957 AL 11 JUN 1958	DOCTOS x LEGAJO	173

DESCRIPCIÓN DEL LEGAJO

COOPERATIVA "FLORENTINO CITUK", ESTADO DE CUENTA / AVISO PARA ASIENTO DE DIARIO / FACTURAS / RELACIÓN DEL PERSONAL CON DESCUENTO DEL IMPUESTO SOBRE LA RENTA / RECIBOS DIVERSOS / LIQUIDACIÓN DE CHICLE RECIBOS DE CAJA DE EGRESOS, SECCIÓN CHICLE

LEGAJO	0861	CAJA	23
SERIE	MARGARITO RAMÍREZ	SUB-SERIE	JAVIER ARJONA PALMA
TEMPORADA	1957 - 1958	FOJAS x LEGAJO	225
FECHA	30 AGO 1957 AL 11 JUN 1958	DOCTOS x LEGAJO	206

DESCRIPCIÓN DEL LEGAJO

COOPERATIVA "JOSÉ MARÍA PINO SUÁREZ", ESTADO DE CUENTA / AVISO PARA ASIENTO DE DIARIO / RECIBOS / FACTURAS / RELACIÓN DE INTERESES CON CARGO A APICULTORES / LIQUIDACIÓN DE CHICLE / RECIBOS DE CAJA DE EGRESOS, SECCIÓN CHICLE, APÍCOLA

LEGAJO	0862	CAJA	24
SERIE	MARGARITO RAMÍREZ	SUB-SERIE	JAVIER ARJONA PALMA
TEMPORADA	1957 - 1958	FOJAS x LEGAJO	143
FECHA	17 OCT AL 12 NOV 1958	DOCTOS x LEGAJO	29

DESCRIPCIÓN DEL LEGAJO

EMBARQUE 35 -21, OFICIOS REMITENTE CON RELACIÓN DE DOCUMENTOS RELATIVOS A 170,319 PIES MADERA TABLA / CUADRO 1 CON RELACIÓN DE PERMISIONARIOS Y EJIDOS CON DETALLE DE EMBARQUES / CERTIFICADOS DE GARANTÍA PARA IMPUESTOS FORESTALES / PEDIMENTO DE EXPORTACIÓN VÍA BELICE A ESTADOS UNIDOS DE NORTE AMÉRICA COMPAÑÍA FREIBERG

LEGAJO	0863	CAJA	24
SERIE	MARGARITO RAMÍREZ	SUB-SERIE	JAVIER ARJONA PALMA
TEMPORADA	1957 - 1958	FOJAS x LEGAJO	13
FECHA	22 JUL 1957 AL 1 ENE 1958	DOCTOS x LEGAJO	6

DESCRIPCIÓN DEL LEGAJO

PRODUCTORA DE CALZADO "SVH" TOLUCA, MÉXICO / OFICIO RELATIVO CAMBIO DE RAZON SOCIAL PARA INTEGRAR EN SU SOCIEDAD / HOJA MEMBRETADA DE "SVH" COMUNICADO RELATIVO A PEDIDO DE CALZADO / TELEGRAMAS / OFICIO 081 RELATIVO SOLICITUD DE CALZADO / RELACIÓN CON DETALLE A PRODUCTORA "SVH" / COPIA DE REMSIÓN

LEGAJO	0864	CAJA	24
SERIE	MARGARITO RAMÍREZ	SUB-SERIE	JAVIER ARJONA PALMA
TEMPORADA	1957 - 1958	FOJAS x LEGAJO	10
FECHA	21 NOV AL 13 DIC 1957	DOCTOS x LEGAJO	7

DESCRIPCIÓN DEL LEGAJO

EMBARQUE No. 2 SECCIÓN CHICLE / RELACIÓN DE LOS CERTIFICADOS FORESTALES / RELACIÓN DE PESOS Y HUMEDADES PARTIDA DE CHICLE ENTREGADO POR PRODUCTORES / RELACIÓN CANTIDADES DE 1,718 FARDOS A 117, 691. 700 KILOS CHICLE TRANSPORTA MOTONAVE NORVIGA SAGAFJORD DESTINO CHICAGO, ESTADOS UNIDOS DE NORTE AMÉRICA PARA WRIGLEY JR. CO.

LEGAJO	0865	CAJA	24
SERIE	MARGARITO RAMÍREZ	SUB-SERIE	JAVIER ARJONA PALMA
TEMPORADA	19570 - 1958	FOJAS x LEGAJO	12
FECHA	10 AL 12 DE ENERO DE 1958	DOCTOS x LEGAJO	6

DESCRIPCIÓN DEL LEGAJO

EMBARQUE No. 3 CERTIFICADOS DE EXPLOTACIÓN / OFICIO 722 RELATIVO A RELACIÓN CERTIFICADOS DE EXPLOTACIÓN FORESTAL CHICLE PRODUCTORES Y CANTIDADES / RELACIÓN DE GASTOS PAGADOS POR EMBARQUE / PEDIMENTO DE EXPORTACIÓN DE 1, 425 FARDOS IGUAL A 97,495 KILOS DE CHICLE EMBARCADO MOTONAVE SUECA "NORAPOL", DESTINO NEVA ORLEANS, ESTADOS UNIDOS DE AMÉRICA POR WM. WRIGLEY JR. CO. EN CHICAGO

LEGAJO	0866	CAJA	24
SERIE	MARGARITO RAMÍREZ	SUB-SERIE	JAVIER ARJONA PALMA
TEMPORADA	1957 - 1958	FOJAS x LEGAJO	9
FECHA	30 ENE AL 8 FEB 1958	DOCTOS x LEGAJO	7

DESCRIPCIÓN DEL LEGAJO

EMBARQUE No. 4 SECCIÓN CHICLE, OFICIO No. 257, RELATIVO A CERTIFICADOS DE EXPLOTACIÓN FORESTAL DE CHICLE PRODUCTORES Y CANTIDAD / RELACIÓN CANTIDADES PAGADAS POR GASTOS DE EMBARQUE / RELACIÓN DE PESOS Y HUMEDADES PARTIDA DE CHICLE ENTREGADA POR PRODUCTORES / PEDIMENTO DE EXPORTACIÓN DE 1,045 FARDOS IGUAL A 71,622.500 KILOS DE CHICLE EMBARCADO MOTONAVE SUECA "NORAPOL " VÍA NEW ORLEANS POR WM. WRIGLEY JR. CO. DE CHICAGO ESTADOS

LEGAJO	0867	CAJA	24
SERIE	MARGARITO RAMÍREZ	SUB-SERIE	JAVIER ARJONA PALMA
TEMPORADA	1957 - 1958	FOJAS x LEGAJO	23
FECHA	1 OCT 1957 AL 25 ABR 1958	DOCTOS x LEGAJO	14

DESCRIPCIÓN DEL LEGAJO

AGENCIA DIVISIONAL NORTE SECCIÓN CHICLE / RELACION DE MERCANCÍAS SOLICITADAS POR SOCIEDADES COOPERATIVAS DE LA ZONA

LEGAJO	0868	CAJA	24
SERIE	MARGARITO RAMÍREZ	SUB-SERIE	JAVIER ARJONA PALMA
TEMPORADA	1957 - 1958	FOJAS x LEGAJO	38
FECHA	21 SEP 1957 AL 31 ENE 1958	DOCTOS x LEGAJO	15

DESCRIPCIÓN DEL LEGAJO

AGENCIA DIVISIONAL ZONA NORTE, COPIAS DE RELACIONES VALORIZADAS DE MERCANCÍAS REMITIDAS A LA SOCIEDAD COOPERATIVA "LENIN", S.C.L. DEL 1 AL 16, SECCIÓN CHICLE

LEGAJO	0869	CAJA	24
SERIE	MARGARITO RAMÍREZ	SUB-SERIE	JAVIER ARJONA PALMA
TEMPORADA	1957 - 1958	FOJAS x LEGAJO	168
FECHA	5 NOV 1957 AL 31 MAR 1958	DOCTOS x LEGAJO	37

DESCRIPCIÓN DEL LEGAJO

COPIAS PARA LIQUIDACIONES DE CHICLE / TABLA POR LIQUIDACIONES DE CHICLE VENDIDO A LA WM. WRIGLEY JR. CO. A LA BASE 72.50 DÓLARES POR QUINTAL AL 12.49 MONEDA NACIONAL / RELACIÓN DE CHICLE ENTREGADO POR PERMISIONARIOS Y COOPERATIVAS POR ESTE PUERTO DE COZUMEL, Q. ROO, NÓMINAS LIQUIDACIONES DE CHICLE POR EXPORTACIÓN

LEGAJO	0870	CAJA	24
SERIE	MARGARITO RAMÍREZ	SUB-SERIE	JAVIER ARJONA PALMA
TEMPORADA	1957 1958	FOJAS x LEGAJO	28
FECHA	14 JUN AL 4 JUL 1958	DOCTOS x LEGAJO	21

DESCRIPCIÓN DEL LEGAJO

EMBARQUE No. 29-15-A OFICIO REMITENTE DE DOCUMENTOS / CUADRO DEL 1 AL 4 RELATIVO A VOLÚMENES / COPIA GUÍAS FORESTALES / CERTIFICADOS DE GARANTÍAS / ACTA DE APROBACIÓN DE VOLÚMENES Y LIQUIDACIÓN / MEDICAMENTO DE EXPORTACIÓN DE 70,332 PIES TABLA CAOBA DESTINO ESTADOS UNIDOS DE NORTE AMÉRICA, VÍA BELICE, HONDURAS BRITÁNICA POR FREIBERG MAHOGANY INTERNATIONAL INC.

LEGAJO	0871	CAJA	24
SERIE	MARGARITO RAMÍREZ	SUB-SERIE	JAVIER ARJONA PALMA
TEMPORADA	1957 - 1958	FOJAS x LEGAJO	18
FECHA	12 JUN AL 27 OCT 1958	DOCTOS x LEGAJO	17

DESCRIPCIÓN DEL LEGAJO

EMBARQUE No. 30 - 16, OFICIO S/N. REMITENTE DE DOCUMENTOS RELATIVOS EXPORTACIÓN DE 30,302 PIES TABLA DE CAOBA / COPIA GUÍAS FORESTALES / CERTIFICADOS DE GARANTÍAS POR IMPUESTOS / ACTA DE APROBACIÓN DEL EMBARQUE / COPIA DE LA MEDICIÓN OFICIAL CONOCIMIENTO DE EMBARQUE GABARRA AMERICANA "428", DESTINO ESTADOS UNIDOS DE NORTE AMÉRICA VÍA BELICE, HONDURAS BRITÁNICAS POR FREIBERG MAHOGANY INTERNATIONAL INC.

LEGAJO	0872	CAJA	24
SERIE	MARGARITO RAMÍREZ	SUB-SERIE	JAVIER ARJONA PALMA
TEMPORADA	1957 - 1958	FOJAS x LEGAJO	6
FECHA	28 FEB AL 22 ABR 1957	DOCTOS x LEGAJO	3

DESCRIPCIÓN DEL LEGAJO

PRMISIONARIOS EJIDO "LAGUNA OM", SECCIÓN MADERA / OFICIO S/N RELATIVO A INFORME SOBRE EL PLAN DE TRABAJO Y AUTORIZACIÓN / ACUERDO DE ASAMBLEA / ORDEN DE REFACCIÓN EN EFECTIVO DEPARTAMENTO TÉCNICO SECCIÓN MADERA / INFORME CON DETALLE DEL ADELANTO DE LOS TRABAJOS EXPLOTACIÓN MADERA

LEGAJO	0873	CAJA	24
SERIE	MARGARITO RAMÍREZ	SUB-SERIE	JAVIER ARJONA PALMA
TEMPORADA	1957 - 1958	FOJAS x LEGAJO	8
FECHA	13 ABR 1956 AL 6 FEB 1958	DOCTOS x LEGAJO	13

DESCRIPCIÓN DEL LEGAJO

SECCIÓN MADERA EXPLOTADA POR PERMISIONARIOS EN LOS EJIDOS CAOBA Y LAGUNA OM / RELACIONES Y NOTAS POR VENTA DE MADERA TABLA / DISTRIBUCIÓN DEL FONDO PRESIDENCIAL HASTA LA 8a. BALSA CON RELACIÓN DE PERMISIONARIOS

LEGAJO	0874	CAJA	24
SERIE	MARGARITO RAMÍREZ	SUB-SERIE	JAVIER ARJONA PALMA
TEMPORADA	1957 - 1958	FOJAS x LEGAJO	43
FECHA	31 JUL 1957 AL 11 JUN 1958	DOCTOS x LEGAJO	17

DESCRIPCIÓN DEL LEGAJO

DOCUMENTOS DE CONTABILIDAD COOPERATIVA "ALVARO OBREGÓN", SECCIÓN CHICLE / ACTA CERTIFICADA RELATIVO A LA MUERTE DE UNA BESTIA MULAR / ESTADO DE CUENTA / AVISO PARA ASIENTO DE DIARIO POR IMPUESTO FORESTALES Y CÉDULA PAGADAS POR EL CONSEJO NACIONAL DE COOPERATIVAS DE LA REPÚBLICA MEXICANA / LIQUIDACIÓN DE CHICLE / RECIBO POR LIQUIDACION COMO BODEGUERO / RECIBO POR GRATIFICACIÓN A EMPLEADOS ZONA NORTE / RECIBO POR REPASTO Y ATENCIÓN A

LEGAJO	0875	CAJA	24
SERIE	MARGARITO RAMÍREZ	SUB-SERIE	JAVIER ARJONA PALMA
TEMPORADA	1957 - 1958	FOJAS x LEGAJO	73
FECHA	11 NOV AL 15 DIC 1957	DOCTOS x LEGAJO	14

DESCRIPCIÓN DEL LEGAJO

AGENCIA DIVISIONAL "ZONA NORTE", SECCIÓN CHICLE, CUENTA COMPROBADA DE INGRESOS Y EGRESOS / REFACCIÓN EN EFECTIVO POR ATENCIONES DE LA AGENCIA / RECIBOS POR MANIOBRAS Y FLETES SECCIÓN CHICLE / RECIBO RELATIVO ALQUILER DE REDES ESTROBOS POR CARGAR 1,718 FARDOS DE CHICLE EN EL VAPOR NORUEGO " SAGATJORD" NÓMINA DE PAGO AGENCIA NORTE / RECIBO POR SERVICIO TELEFÓNICO

LEGAJO	0876	CAJA	24
SERIE	MARGARITO RMÍREZ	SUB-SERIE	JAVIER ARJONA PALMA
TEMPORADA	1957 - 1958	FOJAS x LEGAJO	19
FECHA	16 JUN AL 30 JUN 1957	DOCTOS x LEGAJO	12

DESCRIPCIÓN DEL LEGAJO

AGENCIA DIVISIONAL NORTE SECCIÓN CHICLE / CUENTA COMPROBADA INGRESOS Y EGRESOS / RECIBO POR IMPUESTOS RELATIVOS VERIFICACIÓN DE BÁSCULAS / RECIBO POR FLETES MARÍTIMO 20,000 KILOS DE MAÍZ PUERTO JUÁREZ A VIGIA CHICO, QUINTANA ROO, MOTONAVE "EL CARIBE" / RECIBO POR REINTEGRAR CARÁCTER VOCAL DEL H. CONSEJO DE ADMINISTRACIÓN, FEDERACIÓN DE COOPERATIVAS / OFICIO 006 RELATIVO A VENTA DE MAÍZ EN BODEGA / NÓMINA / RECIBOS POR COMPENSACIONES

LEGAJO	0877	CAJA	24
SERIE	MARGARITO RAMÍREZ	SUB-SERIE	JAVIER ARJONA PALMA
TEMPORADA	1957 - 1958	FOJAS x LEGAJO	14
FECHA	18 NOV 1957 AL 10 JUL 1958	DOCTOS x LEGAJO	17

DESCRIPCIÓN DEL LEGAJO

SOCIEDAD COOPERATIVA "SUB'TENIENTE LÓPEZ", S.C.L., DOCUMENTOS CONTABILIDAD SECCIÓN CHICLE Y APÍCOLA / ESTADO DE CUENTA SECCIÓN CHICLE / RELACIÓN DE INTERESES CON CARGO A LOS APICULTORES POR CRÉDITO / ESTADO DE CUENTA SECCIÓN APÍCOLA / ASIENTO DE DIARIO RELATIVO A ABONOS POR IMPUESTOS FORESTALES CON RELACIÓN DE SOCIEDAD DE COOPERATIVAS CHICLERAS

LEGAJO	0878	CAJA	24
SERIE	MARGARITO RAMÍREZ	SUB-SERIE	JAVIER ARJONA PALMA
TEMPORADA	1957 - 1958	FOJAS x LEGAJO	2
FECHA	26 AGO 1957 AL 16 ABR 1958	DOCTOS x LEGAJO	2

DESCRIPCIÓN DEL LEGAJO

TENERIA DE PACHUCA HIDALGO, CORRESPONDENCIA EN HOJAS MEMBRETADAS RELATIVO INVITACIÓN PARA SURTIRLES CALZADO MARCA TEN-PAC POR EXTRAÑARLES NO HABER ORDENADO NUEVOS PEDIDOS EN LA TEMPORADA

LEGAJO	0879	CAJA	24
SERIE	MARGARITO RAMÍREZ	SUB-SERIE	JAVIER ARJONA PALMA
TEMPORADA	1957 - 1958	FOJAS x LEGAJO	259
FECHA	3 JUN 1957 AL 14 MAY 1958	DOCTOS x LEGAJO	94

DESCRIPCIÓN DEL LEGAJO

SOCIEDAD DE COOPERATIVAS "LÁZARO CÁRDENAS", DOCUMENTOS DE CONTABILIDAD, SECCIÓN CHICLE / ESTADOS DE CUENTA / OFICIO 445 RELATIVO A TRABAJOS RECONOCIDA DE CHICLE / ASIENTO DE DIARIO RELATIVO A REFACCIÓN EN MAÍZ Y MERCANCÍAS / FACTURAS POR MEDICAMENTOS / LIQUIDACIÓN DE CHICLE / RELACIÓN DE PERMISIONARIOS Y SOCIOS DE COOPERATIVAS POR ESTUDIOS DASONÓMICOS / RELACIÓN RELATIVO A CUOTAS ORDINARIAS POR CONSTRUCCIÓN DE LOCAL DE LA

LEGAJO	0880	CAJA	24
SERIE	MARGARITO RAMÍREZ	SUB-SERIE	JAVIER ARJONA PALMA
TEMPORADA	1957 - 1958	FOJAS x LEGAJO	25
FECHA	26 MAY 1957 AL 30 ABR 1958	DOCTOS x LEGAJO	22

DESCRIPCIÓN DEL LEGAJO

CORRESPONDENCIA RUÍZ Y GARCÍA SUCURSAL, VERACRUZ, COMERCIANTE Y COMISIONISTA RELATIVO A COMPRAS Y REEXPEDIR LAS MERCANCÍAS A COZUMEL Y CETUMAL, VÍA MARÍTIMA

LEGAJO	0881	CAJA	24
SERIE	MARGARITO RAMÍREZ	SUB-SERIE	JAVIER ARJONA PALMA
TEMPORADA	1957 - 1958	FOJAS x LEGAJO	6
FECHA	14 JUN 1957 AL 1 MAR 1958	DOCTOS x LEGAJO	4

DESCRIPCIÓN DEL LEGAJO

CORRESPONDENCIA FREIBERG MAHOGANY INT. CO. SECCIÓN MADERA / OFICIO RELATIVO A MEDIDOR OFICIAL DE TROZAS Y SELECCIÓN DE LA MADERA DE EXPORTACIÓN / OFICIO RELATIVO A REVISIÓN DE CUENTA POR DEUDAS SECCIÓN MADERA / TELEGRAMA COMUNICA NOMBRES DE LAS PERSONAS MEDIDORES OFICIALES DE TROZAS DE LA CÍA.

LEGAJO	0882	CAJA	24
SERIE	MARGARITO RAMÍREZ	SUB-SERIE	JAVIER ARJONA PALMA
TEMPORADA	1957 - 1958	FOJAS x LEGAJO	25
FECHA	21 OCT 1957 AL 14 MAR 1958	DOCTOS x LEGAJO	24

DESCRIPCIÓN DEL LEGAJO

MOVIMIENTO DIARIO DEL ALMACÉN DE CHICLE ZONA NORTE / RELACIONES RELATIVO A EXISTENCIA CHICLE POR ANALIZAR / EXISTENCIA CHICLE POR ANALIZADO / ENTREGA DE CHICLE Y PROCEDENCIA / SALIDA POR SU EXPORTACIÓN / EXISTENCIA DE CHICLE TOTAL EN BODEGA

LEGAJO	0883	CAJA	24
SERIE	MARGARITO RAMÍREZ	SUB-SERIE	JAVIER ARJONA PALMA
TEMPORADA	1957 - 1958	FOJAS x LEGAJO	73
FECHA	10 AL 28 JUN 1957	DOCTOS x LEGAJO	7

DESCRIPCIÓN DEL LEGAJO

DOCUMENTOS RELATIVOS EXPORTACIÓN DEL TERCER EMBARQUE MADERA DE CEDRO EN TABLA / PEDIMENTO DE EXPORTACIÓN COMPUESTA DE 7,496 PIEZAS TABLA

LEGAJO	0884	CAJA	24
SERIE	MARGARITO RAMÍREZ	SUB-SERIE	JAVIER ARJONA PALMA
TEMPORADA	1957 - 1958	FOJAS x LEGAJO	24
FECHA	12 AL 18 DE JUL 1957	DOCTOS x LEGAJO	5

DESCRIPCIÓN DEL LEGAJO

EMBARQUE 4, LIQUIDACIÓN No. 4 MADERA DE CEDRO PARA SR. ABDALA 95,031 PIES TABLA / CUADRO DE OBLIGACIONES FISCALES

LEGAJO	0885	CAJA	24
SERIE	MARGARITO RAMÍREZ	SUB-SERIE	JAVIER ARJONA PALMA
TEMPORADA	1957 - 1958	FOJAS x LEGAJO	35
FECHA	18 JUL AL 27 SEP 1957	DOCTOS x LEGAJO	11

DESCRIPCIÓN DEL LEGAJO

EMBARQUE No. 5 RELATIVO EXPORTACIÓN DE MADERA CEDRO 76,038 PIES TABLA / CUADRO DIVERSAS OBLIGACIONES FISCALES / LIQUIDACIÓN/MEDICIÓN CLASIFICACIÓN DE MADERA

LEGAJO	0886	CAJA	24
SERIE	MARGARITO RAMÍREZ	SUB-SERIE	JAVIER ARJONA PALMA
TEMPORADA	1957 - 1958	FOJAS x LEGAJO	64
FECHA	13 JUL AL 1 OCT 1957	DOCTOS x LEGAJO	26

DESCRIPCIÓN DEL LEGAJO

EMBARQUE No. 6 RELATIVO A EXPORTACIÓN MADERA DE CEDRO / RECIBO POR MANIOBRAS DE MADERA / CUADRO DIVERSAS OBLIGACIONES FISCALES / GUÍA FORESTAL / MEDICIÓN DE LA MADERA / LIQUIDACIÓN No. 6 EN DÓLARES MADERA TABLA POR SR. ABDALA / PEDIMENTO DE EXPORTACIÓN / RELACIÓN DE GASTOS QUE CAUSA LA MADERA DE EXPORTACIÓN

LEGAJO	0887	CAJA	24
SERIE	MARGARITO RAMÍREZ	SUB-SERIE	JAVIER ARJONA PALMA
TEMPORADA	1957 - 1958	FOJAS x LEGAJO	60
FECHA	25 SEP AL 30 DIC 1957	DOCTOS x LEGAJO	14

DESCRIPCIÓN DEL LEGAJO

EMBARQUE No. 7 SR. ABDALA, RELATIVO A EXPORTACIÓN DE MADERA / EMBARQUE CON DETALLE DE PERMISIONARIO EJIDOS Y CANTIDADES DE MADERA ASERRADA E IMPUESTOS / MEDICIONES MADERA Y LIQUIDACIÓN EMBARQUE No. 7 / RECIBOS POR MEDICIONES Y MANIOBRAS SECCIÓN MADERA EMBARQUE No. 23-9 PARA CÍA. FREIBERG, ESTADOS UNIDOS DE NORTE AMÉRICA

LEGAJO	0888	CAJA	24
SERIE	MARGARITO RAMÍREZ	SUB-SERIE	JAVIER ARJONA PALMA
TEMPORADA	1957 - 1958	FOJAS x LEGAJO	46
FECHA	11 AL 28 JUN 1957	DOCTOS x LEGAJO	9

DESCRIPCIÓN DEL LEGAJO

EMBARQUE No. 2 SR. ABDALA, RELATIVO A EXPORTACIÓN DE MADERA / LIQUIDACIÓN No. 2 / MEMORÁNDUM DEL EMBARQUE / ACUERDO RELATIVO A RECEPCIÓN MEDICIÓN Y SELECCIÓN MADERA CEDRO EN TABLA COMPUESTA EN 150,142 PIES FIRMAN DE COMUN ACUERDO / RELACIÓN DE MEDICIONES / CUADRO DIVERSAS OBLIGACIONES FISCALES DETALLE PERMISIONARIOS Y EJIDOS / PEDIMENTO DE EXPORTACIÓN CON 6,184 PIEZAS MADERA TRANSPORTA MOTONAVE HONDUREÑA "CORSARIO" PARA ESTADOS UNIDOS DE

LEGAJO	0889	CAJA	24
SERIE	MARGARITO RAMÍREZ	SUB-SERIE	JAVIER ARJONA PALMA
TEMPORADA	1957 - 1958	FOJAS x LEGAJO	114
FECHA	9 ABR 1957 AL 10 MAY 1958	DOCTOS x LEGAJO	43

DESCRIPCIÓN DEL LEGAJO

SOCIEDAD DE COOPERATIVAS "MATAMOROS", SOCIEDAD DE COOPERATIVAS LIMITADAS DOCUMENTOS DE CONTABILIDAD SECCIÓN CHICLE Y APÍCOLA / ESTADO DE CUENTA / ASIENTO DE DIARIO / RECIBO POR SUELDOS Y FACTURA POR MATERIAL SECCIÓN APÍCOLA / RELACIÓN DE INTERESES Y GASTOS CON CARGO A APICULTORES / FACTURA POR ABEJAS REINAS AMERICANAS / RECIBO POR PAGO INSTALACIÓN DEL APIARIO REFACCIÓN SECCIÓN CHICLE

LEGAJO	0890	CAJA	24
SERIE	MARGARITO RAMÍREZ	SUB-SERIE	JAVIER ARJONA PALMA
TEMPORADA	1957 - 1958	FOJAS x LEGAJO	100
FECHA	2 FEB AL 29 MAY 1957	DOCTOS x LEGAJO	31

DESCRIPCIÓN DEL LEGAJO

BALSA No. 19-5 POR CÍA FREIBERG, OFICIOS RELATIVOS A REMISIÓN DE ORIGINALES Y COPIAS DE DOCUMENTOS POR EXPORTACIÓN DE MADERA EN ROLLO / CERTIFICADOS DE GARANTÍA POR IMPUESTOS FORESTALES / MEMORÁNDUM RELATIVO A LA LIQUIDACIÓN No. 5 EXPORTACIÓN BALSA No. 19-5 / COPIAS DE MEDICIÓN Y SELECCIÓN DE MADERA / PEDIMENTO DE EXPORTACIÓN ESTADOS UNIDOS DE NORTE AMÉRICA VÍA BELICE, HONDURAS BRITÁNICAS EN REMOLCADOR MEXICANO "NATALIA" COMPUESTA POR 1.115

LEGAJO	0891	CAJA	24
SERIE	MARGARITO RAMÍREZ	SUB-SERIE	JAVIER ARJONA PALMA
TEMPORADA	1957 - 1958	FOJAS x LEGAJO	74
FECHA	4 MAR AL 3 JUN 1957	DOCTOS x LEGAJO	26

DESCRIPCIÓN DEL LEGAJO

BALSA No. 18-4 EXPORTACIÓN POR CÍA. FREIBERG / OFICIO REMITENTE RELATIVO A DOCUMENTOS DE LIQUIDACIÓN No. 4 / LIQUIDACIÓN BALSA No. 18-4 / ACTA RELATIVA A ACUERDO QUE FIRMAN TRATADOS COMPRA Y VENTA MADERA / MEMORÁNDUMS RELATIVOS A BASES ESTABLECIDAS / RELACION DE UBICACIÓN Y MEDICIÓN DE TROZAS / BALSA No. 18, RELACIÓN CON DETALLE PERMISIONARIOS BOSQUES TROZAS Y VOLUMEN EN ROLLO / PEDIMENTO DE EXPORTACIÓN POR ESTADOS UNIDOS DE NORTE AMÉRICA.

LEGAJO	0892	CAJA	24
SERIE	MARGARITO RAMÍREZ	SUB-SERIE	JAVIER ARJONA PALMA
TEMPORADA	1957 - 1958	FOJAS x LEGAJO	7
FECHA	28 MAY 1957 AL 12 JUN 1958	DOCTOS x LEGAJO	5

DESCRIPCIÓN DEL LEGAJO

EJIDO "LAGUNA OM", SECCIÓN MADERA / SOLICITUD DE CRÉDITO / OFICIO DE DICTAMEN TÉCNICO AUTORIZANDO REFACCIÓN / INFORME RELATIVO A PAGOS PENDIENTES POR ALCANCES DE TRABAJADORES MADEREROS / MULTA POR INFRACCIÓN A LA LEY DE IMPUESTO SOBRE LA RENTA

LEGAJO	0893	CAJA	24
SERIE	MARGARITO RAMÍREZ	SUB-SERIE	JAVIER ARJONA PALMA
TEMPORADA	1957 - 1958	FOJAS x LEGAJO	53
FECHA	1 JUL AL 18 SEP 1957	DOCTOS x LEGAJO	31

DESCRIPCIÓN DEL LEGAJO

SOLICITUDES Y CROQUIS PARA LA EXPLOTACIÓN SECCIÓN CHICLE / COPIA DISTRIBUCIÓN DEL VOLUMEN DE 875,000 KILOGRAMOS DE CHICLE PARA EXPORTAR CON DETALLE, SOCIEDAD DE COOPERATIVA Y PERMISIONARIOS TRANSPORTE, PUNTO DE EMBARQUE Y DESTINO DE CONCENTRACIÓN / RELACIÓN DE GUÍAS FORESTALES QUE DEBEN SOLICITARSE

LEGAJO	0894	CAJA	24
SERIE	MARGARITO RAMÍREZ	SUB-SERIE	JAVIER ARJONA PALMA
TEMPORADA	1957 - 1958	FOJAS x LEGAJO	41
FECHA	28 FEB AL 1 ABR 1958	DOCTOS x LEGAJO	11

DESCRIPCIÓN DEL LEGAJO

GUÍAS FORESTALES / CERTIFICADOS DE GARANTÍA POR PAGO DE IMPUESTOS FORESTALES / RELACIÓN DE MEDICIÓN DE MADERA EN TABLA POR EMBARQUE CÍA. FREIBERG MAHOAGANY

LEGAJO	0895	CAJA	24
SERIE	MARGARITO RAMÍREZ	SUB-SERIE	JAVIER ARJONA PALMA
TEMPORADA	1957 - 1958	FOJAS x LEGAJO	268
FECHA	28 ENE AL 20 JUN 1957	DOCTOS x LEGAJO	65

DESCRIPCIÓN DEL LEGAJO

RECIBO ENGRESOS / RECIBO POR SUELDOS SECCIÓN MADERAS Y CHICLE / RECIBO IMPUESTO SOBRE LA RENTA CÉDULA IV / REFACCIÓN APÍCOLA Y SECCIÓN MADERA / FACTURA POR MATERIAL DE OFICINA / NÓMINAS FEDERACIÓN Y ZONA NORTE / SALIDA DE ALMACÉN / RECIBO FLETES AÉREOS / ASIENTO DE DIARIO RELATIVO CONSTRUCCIÓN CLARIFICADORA DE MIEL / RECIBOS POR REFACCIÓN BANCO NACIONAL DE COMERCIO EXTERIOR / NOTAS DE GASTOS POR FLETES Y MANIOBRAS CEMENTO Y OTROS / RECIBOS

LEGAJO	0896	CAJA	24
SERIE	MARGARITO RAMÍREZ	SUB-SERIE	JAVIER ARJONA PALMA
TEMPORADA	1957 - 1958	FOJAS x LEGAJO	216
FECHA	28 AGO AL 8 OCT 1957	DOCTOS x LEGAJO	63

DESCRIPCIÓN DEL LEGAJO

RECIBO DE EGRESOS POR REFACCIÓN SECCIÓN CHICLE Y MADERA / RECIBOS POR IMPUESTOS FORESTALES POR EXPLOTACIÓN DE CHICLE / REFACCIÓN A SOCIEDAD DE COOPERATIVAS Y PERMISIONARIOS SECCIÓN MADERA / SALIDA DE ALMACÉN / RECIBO POR MANIOBRAS DE MERCANCÍAS / NÓMINA ZONA NORTE / FACTURA POR DIVISIÓN DE MERCANCÍAS SECCIÓN CHICLE / CUENTA COMPROBADA DE INGRESOS Y EGRESOS ZONA NORTE

LEGAJO	0897	CAJA	24
SERIE	MARGARITO RAMÍREZ	SUB-SERIE	JAVIER ARJONA PALMA
TEMPORADA	1957 - 1958	FOJAS x LEGAJO	230
FECHA	24 SEP AL 21 OCT 1957	DOCTOS x LEGAJO	46

DESCRIPCIÓN DEL LEGAJO

RECIBO POR GRATIFICACIÓN EN EFECTIVO MENSUAL A PARTE DE L CONSEJO DE VIGILANCIA, AGENCIA DIVISIONAL TIBURCIO MAY UH, ZONA CENTRO / RECIBOS RELATIVOS ATENCIÓN EN PASTURA A BESTIAS EN VIAJES / FACTURA POR MEDICAMENTOS Y ATENCIONES MÉDICAS / MEMORÁNDUM RELATIVO A INFORME DE VENTAS DE MERCANCÍAS ZONA CENTRO / FACTURA POR MERCANCÍAS ZONA NORTE / REFACCIÓN SOCIEDAD DE COOPERATIVAS Y PERMISIONARIOS MADEREROS Y CHICLEROS

LEGAJO	0898	CAJA	24
SERIE	MARGARITO RAMÍREZ	SUB-SERIE	JAVIER ARJONA PALMA
TEMPORADA	1957 - 1958	FOJAS x LEGAJO	253
FECHA	4 OCT AL 18 NOV 1957	DOCTOS x LEGAJO	67

DESCRIPCIÓN DEL LEGAJO

RECIBOS Y FACTURAS GASTOS Y REFACCIÓN APÍCOLA / NÓMINA DE OFICINA Y SECCIÓN APÍCOLA / FACTURA POR MERCANCÍAS Y OTROS SECCIÓN CHICLE / LIQUIDACIÓN COCINERA, SECCIÓN CHICLE / RECIBO POR SUELDOS CUBICADOR DE MADERA / RECIBOS POR REFACCIÓN A SOCIEDAD COOPERATIVA Y PERMISIONARIOS SECCIÓN CHICLE Y MADERA / RECIBO POR JORNALES CAPITÁN Y MARINEROS "MOTOR NACIONAL COLOSO" / RECIBO POR SUELDOS SECCIÓN CHICLE Y MADERA / RECIBO POR MATERIAL DE

LEGAJO	0899	CAJA	24
SERIE	MARGARITO RAMÍREZ	SUB-SERIE	JAVIER ARJONA PALMA
TEMPORADA	1957 - 1958	FOJAS x LEGAJO	306
FECHA	3 SEP AL 26 NOV 1957	DOCTOS x LEGAJO	68

DESCRIPCIÓN DEL LEGAJO

NOTA DE GASTOS RELATIVO REEXPEDICIÓN DE MERCANCÍAS Y CALZADO "SVH" DE VERACRUZ AL TERRITORIO DE QUINTANA ROO EN MOTONAVE "ALVARO OBREGÓN" / ASIENTO DE DIARIO, RECIBOS POR REFACCIÓN SOCIEDAD DE COOPERATIVAS PERMISIONARIOS CHICLEROS MADEREROS Y APÍCOLA / RECIBO POR MANIOBRAS CHICLE / RECIBO DE INGRESOS POR PASAJE VIAE LAGUNA AZUL MOTOR "COLOSO" / ASIENTO DE DIARIO RELATIVO A CONSTRUCCIÓN PLANTA CLARIFICADORA DE MIEL / ASIENTO DE

LEGAJO	0900	CAJA	24
SERIE	MARGARITO RAMÍREZ	SUB-SERIE	JAVIER ARJONA PALMA
TEMPORADA	1957 - 1958	FOJAS x LEGAJO	308
FECHA	2 SEP AL 12 DIC 1957	DOCTOS x LEGAJO	75

DESCRIPCIÓN DEL LEGAJO

RECIBO DE EGRESOS / FACTURA POR COMBUSTIBLE MOTOR "COLOSO" / REFACCIÓN A PERMISIONARIOS COOPERATIVAS CHICLE MADERA Y APÍCOLA / RECIBO POR MANIOBRAS CHICLE Y MERCANCÍAS / FACTURA POR MATERIAL DE OFICINAS Y MERCANCÍAS / RECIBO POR HONORARIOS PROFESIONALES DR. JOSÉ J. MONTEMAYOR / ASIENTO DE DIARIO RELATIVO CONSTRUCCIÓN PLANTA CLARIFICADORA DE SERVICIOS Y CAJA MORTORIA / LIQUIDACIÓN DE CHICLE INDIVIDUAL SOCIEDAD COOPERATIVA Y PERMISIONARIOS /

LEGAJO	0901	CAJA	24
SERIE	MARGARITO RAMÍREZ	SUB-SERIE	JAVIER ARJONA PALMA
TEMPORADA	1957 - 1958	FOJAS x LEGAJO	220
FECHA	12 NOV 1957 AL 10 ENE 1958	DOCTOS x LEGAJO	61

DESCRIPCIÓN DEL LEGAJO

SECCIÓN CHICLE, MADERA Y APÍCOLA / RECIBO POR SUELDOS ARRIEROS Y SOCIEDAD APÍCOLA, ZONA CENTRO / RECIBO IMPUESTO SOBRE LA RENTA, CÉDULA IV / FACTURA POR ATENCIONES Y MEDICAMENTOS, SECCIÓN CHICLE / MEMORANDUM POR MERCANCÍAS VENDIDAS A SOCIEDAD DE COOPERATIVAS, ZONA CENTRO / FACTURA POR REFACCIÓN SOCIEDAD DE COOPERATIVAS Y PERMISIONARIOS SECCIÓN CHICLE / CORTE DE CAJA / RELACIÓN DE PAGOS HECHOS

LEGAJO	0902	CAJA	24
SERIE	MARGARITO RAMÍREZ	SUB-SERIE	JAVIER ARJONA PALMA
TEMPORADA	1957 - 1958	FOJAS x LEGAJO	292
FECHA	3 DIC 1957 AL 15 ENE 1958	DOCTOS x LEGAJO	72

DESCRIPCIÓN DEL LEGAJO

SECCIÓN CHICLE MADERA Y APÍCOLA / RECIBOS POR HOSPEDAJE ALIMENTACIÓN Y TRANSPORTE / COMPROBANTE DE LETRA DE CAMBIO EN DÓLARES 3,200.00 / RECIBOS POR SUELDOS / FACTURA POR SERVICIOS POSTALES Y TELEGRÁFICOS / RECIBOS POR MANIOBRAS CHICLE / LIQUIDACIÓN INDIVIDUAL DE CHICLE SOCIEDAD DE COOPERATIVAS Y PERMISIONARIOS / ASIENTO DE DIARIO RELATIVO A PÉRDIDA DE CHICLE POR ACCIDENTE DE LA GABARRA "TULLUM" / RELACIÓN DE INTERESES Y GASTOS

LEGAJO	0903	CAJA	24
SERIE	MARGARITO RAMÍREZ	SUB-SERIE	JAVIER ARJONA PALMA
TEMPORADA	1957 - 1958	FOJAS x LEGAJO	279
FECHA	15 OCT 1957 AL 25 ENE 1958	DOCTOS x LEGAJO	74

DESCRIPCIÓN DEL LEGAJO

SECCIÓN CHICLE Y APÍCOLA / RECIBO POR IMPUESTO SOBRE LA RENTA, CÉDULA IV/RECIBO POR SUELDO / FACTURA POR MERCANCÍAS / RECIBO POR PAGO SEGURO DE VIDA / RECIBO POR REFACCIÓN SOCIEDAD DE COOPERATIVA Y PERMISIONARIOS / RECIBO POR IMPUESTOS FORESTALES DE CHICLE / RECIBO POR FLETES MANIOBRAS DE MERCANCÍAS Y CHICLE / ASIENTO DE DIARIO RELATIVO A MERCANCÍAS QUE DEVUELVE LAS COOPERATIVAS / COPIA DE PAGARÉ CON FIRMA DE C. MARGARITO RAMÍREZ /

LEGAJO	0904	CAJA	24
SERIE	MARGARITO RAMÍREZ	SUB-SERIE	JAVIER ARJONA PALMA
TEMPORADA	1957 - 1958	FOJAS x LEGAJO	362
FECHA	1 MAR AL 5 ABR 1958	DOCTOS x LEGAJO	69

DESCRIPCIÓN DEL LEGAJO

SECCIÓN APÍCOLA, CHICLERA Y MADERERA / ASIENTO DE DIARIO RELATIVO A LIQUIDACIÓN DE CHICLE / RELACIÓN DE PERMISIONARIOS Y SOCIEDAD DE COOPERATIVAS POR ESTUDIOS DASONÓMICOS / RECIBOS DE INGRESOS Y EGRESOS / REFACCIÓN A PERMISIONARIOS SECCIÓN MADERA / REFACCIÓN APÍCOLA / RECIBOS Y LISTA DE RAYA POR CONSTRUCCIÓN PLANTA CLARIFICADORA MIEL / RECIBO PASAJE AÉREO / RELACIÓN Y RECIBOS RELATIVO RECOCINADO DE CHICLE DE COOPERATIVAS Y

LEGAJO	0905	CAJA	24
SERIE	MARGARITO RAMÍREZ	SUB-SERIE	JAVIER ARJONA PALMA
TEMPORADA	1957 - 1958	FOJAS x LEGAJO	594
FECHA	30 OCT 1957 AL 27 FEB 1958	DOCTOS x LEGAJO	125

DESCRIPCIÓN DEL LEGAJO

SOCIEDAD DE COOPERATIVA, SECCIÓN CHICLE / HOJA DEL MOVIMIENTO DE LOS TRABAJOS Y ANTICIPOS CON RELACIÓN DE TRABAJADORES / RECIBOS POR PAGO DE CHICLE / RECIBO POR PAGO A PERSONAL ASALARIADO / NOTAS DE BODEGA POR CONSUMO / LIQUIDACIONES/RELACIÓN DE GASTOS GENERALES Y DE BODEGAS / INVENTARIO EN BODEGA AL TÉRMINO DEL EJERCICIO DE TEMPORADA.

LEGAJO	0906	CAJA	24
SERIE	MARGARITO RAMÍREZ	SUB-SERIE	JAVIER ARJONA PALMA
TEMPORADA	1957 - 1958	FOJAS x LEGAJO	506
FECHA	23 AGO AL 31 DIC 1957	DOCTOS x LEGAJO	103

DESCRIPCIÓN DEL LEGAJO

SOCIEDAD DE COOPERATIVA NOHBEC Y PETCACAB SECCIÓN CHICLE / MOVIMIENTO DE LOS TRABAJOS Y ANTICIPOS CON RELACIÓN DE TRABAJADORES / RECIBOS POR PAGO DE CHICLE / NOTAS DE BODEGA / INVENTARIO POR EXISTENCIA EN BODEGA AL TERMINO DEL EJERCICIO DE TEMPORADA.

LEGAJO	0907	CAJA	25
SERIE	MARGARITO RAMÍREZ	SUB-SERIE	JAVIER ARJONA PALMA
TEMPORADA	1957 - 1958	FOJAS x LEGAJO	44
FECHA	10 SEP AL 9 DIC 1957	DOCTOS x LEGAJO	14

DESCRIPCIÓN DEL LEGAJO

RELACIÓN DEL PERSONAL DE COOPERATIVAS Y PERMISIONARIOS / OFICIO ENVIANDO RELACIÓN DE TRABAJADORES / RELACIONES DE ALTAS Y BAJAS DE TRABAJADORES DE LAS COOPERATIVAS Y DE PERMISIONARIOS, SECCIÓN CHICLE

LEGAJO	0908	CAJA	25
SERIE	MARGARITO RAMÍREZ	SUB-SERIE	JAVIER ARJONA PALMA
TEMPORADA	1957 - 1958	FOJAS x LEGAJO	208
FECHA	12 AGO 1957 AL 11 FEB 1958	DOCTOS x LEGAJO	199

DESCRIPCIÓN DEL LEGAJO

COOPERATIVA NOH-BEC, DOCUMENTOS DE CONTABILIDAD RELATIVOS A PAGOS QUE EFECTUO LA FEDERACIÓN DE COOPERATIVAS DE QUINTANA ROO / ESTADO DE CUENTA / RECIBOS DE CAJA DE EGRESOS / RECIBOS DIVERSOS / HOJAS DE PEDIDO DE ALMACÉN / FACTURAS / LIQUIDACIÓN DE CHICLE / AVISO PARA ASIENTO DE DIARIO, SECCIÓN CHICLE

LEGAJO	0909	CAJA	25
SERIE	MARGARITO RAMÍREZ	SUB-SERIE	JAVIER ARJONA PALMA
TEMPORADA	1957 - 1958	FOJAS x LEGAJO	276
FECHA	1 JUL AL 3 AGO 1957	DOCTOS x LEGAJO	143

DESCRIPCIÓN DEL LEGAJO

LEGAJO No. 008 DEL FOLIO 701 AL 800, RECIBOS DE CAJA DE INGRESOS - EGRESOS / HOJA DE PEDIDO DE MERCANCÍAS / SALIDA DE ALMACÉN / RECIBOS DIVERSOS / FACTURAS / AVISO PARA ASIENTO DE DIARIO / NOTAS / COMPRABANTES DE TELEGRAMAS ENVIADOS / TELEGRAMAS / NÓMINA / MEMORÁNDUMS, SECCIÓN APÍCOLA, CHICLE Y MADERA

LEGAJO	0910	CAJA	25
SERIE	MARGARITO RAMÍREZ	SUB-SERIE	JAVIER ARJONA PALMA
TEMPORADA	1957 - 1958	FOJAS x LEGAJO	242
FECHA	1 AGO AL 30 OCT 1957	DOCTOS x LEGAJO	123

DESCRIPCIÓN DEL LEGAJO

LEGAJO No. 32 DEL FOLIO 3101 AL 3200, SALIDA DE ALMACÉN / RECIBOS DE CAJA DE EGRESOS / RECIBOS DIVERSOS / HOJAS DE PEDIDO DE MERCANCÍAS / AVISO PARA ASIENTO DE DIARIO / FACTURA / NÓMINA DE REMANENTES DE COOPERATIVAS "FRANCISCO I. MADERO" / NOTAS, SECCIÓN CHICLE, MADERA Y APÍCOLA

LEGAJO	0911	CAJA	25
SERIE	MARGARITO RAMÍREZ	SUB-SERIE	JAVIER ARJONA PALMA
TEMPORADA	1957 - 1958	FOJAS x LEGAJO	220
FECHA	23 OCT 1957 AL 18 ENE 1958	DOCTOS x LEGAJO	125

DESCRIPCIÓN DEL LEGAJO

LEGAJO No. 60 DEL FOLIO 5901 AL 6000 / RECIBOS DE CAJA DE INGRESOS - EGRESOS / CONOCIMIENTO DE EMBARQUE / RECIBOS DIVERSOS / NOTAS / HOJAS DE PEDIDO DE MERCANCÍAS / AVIO PARA ASIENTO DE DIARIO / NÓMINA DE LA FEDERACIÓN / FACTURA / SALIDA DE ALMACÉN, SECCIÓN CHICLE Y APÍCOLA

LEGAJO	0912	CAJA	25
SERIE	MARGARITO RAMÍREZ	SUB-SERIE	JAVIER ARJONA PALMA
TEMPORADA	1957 - 1958	FOJAS x LEGAJO	499
FECHA	4 SEP AL 1 DIC 1957	DOCTOS x LEGAJO	177

DESCRIPCIÓN DEL LEGAJO

LEGAJO No. 33 DEL FOLIO 3201 AL 3300 HOJAS DE PEDIDO DE MERCANCÍAS / RECIBOS DE CAJA INGRESOS - EGRESOS / SALIDA DEL ALMACÉN / RECIBOS DIVERSOS / CERTIFICADO DE LA DIRECCIÓN GENERAL DE MARINA MERCANTE POR LA MOTONAVE COLOSO Y GABARRA TULUM PROPIEDAD DE LA FEDERACIÓN DE COOPERATIVAS / NÓMINA / AVISO PARA ASIENTO DE DIARIO / TELEGRAMAS URGENTES GABARRA TULUM HUNDIENDOSE. OCTUBRE 31-57 / FACTURAS / GASTOS DE DESEMBARQUE POR FLETES Y

LEGAJO	0912	CAJA	25
SERIE	MAGARITO RAMÍREZ	SUB-SERIE	JAVIER ARJONA PALMA
TEMPORADA	1957 - 1958	FOJAS x LEGAJO	499
FECHA	4 SEP AL 1 DIC 1957	DOCTOS x LEGAJO	177

DESCRIPCIÓN DEL LEGAJO

LEGAJO No. 33 DEL FOLIO 3201 AL 3300, HOJAS DE PEDIDO DE MERCANCÍAS / RECIBOS DE CAJA DE INGRESOS - EGRESOS / SALIDA DE ALMACÉN / RECIBOS DIVERSOS / CERTIFICADO DE LA DIRECCIÓN GENERAL DE MARINA MERCANTE POR LA MOTONAVE "COLOSO Y GABARRA TULUM" PROPIEDAD DE LA FEDERACIÓN DE COOPERATIVAS / NOTAS / NÓMINA / AVISO PARA ASIENTO DE DIARIO / TELEGRAMAS URGENTES; GABARRA TULUM HUNDIÉNDOSE. OCTUBE 31 DE 1957 / FACTURAS / GASTOS DE

LEGAJO	0913	CAJA	25
SERIE	MARGARITO RAMÍREZ	SUB-SERIE	JAVIER ARJONA PALMA
TEMPORADA	1957 - 1958	FOJAS x LEGAJO	248
FECHA	23 MAY AL 9 JUL 1957	DOCTOS x LEGAJO	131

DESCRIPCIÓN DEL LEGAJO

LEGAJO NO. 05 DEL FOLIO 400 AL FOLIO 500, RECIBOS DIVERSOS / RELACIÓN DE PAGOS DE CÉDULA IV, IMPUESTO SOBRE LA RENTA A HACIENDA / HOJAS DE PEDIDO DE MERCANCÍAS / RELACIÓN POR SERVICIO POSTAL AÉREO Y TELEGRÁFICO / TELEGRAMAS / NÓMINA / SALIDA DEL ALMACÉN / AVISO PARA ASIENTO DE DIARIO / NOTAS / RECIBOS DE CAJA DE EGRESOS - INGRESOS / CORTE DE CAJA QUE DEMUESTRA LOS MOVIMIENTOS HABIDOS EN LOS FONDOS DE ESTA CAJA / EXTRACTO DEL MOVIMIENTO DE CAJA /

LEGAJO	0913	CAJA	25
SERIE	MARGARITO RAMÍREZ	SUB-SERIE	JAVIER ARJONA PALMA
TEMPORADA	1957 - 1958	FOJAS x LEGAJO	248
FECHA	23 MAY AL 9 JUL 1957	DOCTOS x LEGAJO	131

DESCRIPCIÓN DEL LEGAJO

LEGAJO No. 05 DEL FOLIO 400 AL FOLIO 500 / RECIBOS DIVERSOS / RELACIÓN DE PAGOS DE CÉDULA IV / IMPUESTO SOBRE LA RENTA A HACIENDA / HOJAS DE PEDIDO DE MERCANCIAS / FACTURAS / RELACIÓN POR SERVICIO POSTAL AÉREO Y TELEGRÁFICO / TELEGRAMAS / NÓMINA / SALIDA DE ALMACÉN / AVISO PARA ASIENTO DE DIARIO / NOTAS / RECIBOS DE CAJA DE INGRESOS - EGRESOS / OFICIOS DIVERSOS / CORTE DE CAJA QUE DEMUESTRA LOS MOVIMIENTOS HABIDOS EN LOS FONDOS DE ESTA CAJA /

LEGAJO	0914	CAJA	25
SERIE	MARGARITO RAMÍREZ	SUB-SERIE	JAVIER ARJONA PALMA
TEMPORADA	1957 - 1958	FOJAS x LEGAJO	227
FECHA	7 AL 31 AGO 1957	DOCTOS x LEGAJO	15

DESCRIPCIÓN DEL LEGAJO

LEGAJO No. 16 DEL FOLIO 1501 AL 1600, FACTURA / RECIBOS DIVERSOS / TELEGRAMAS / RELACIÓN DE GASTOS MENORES POR LA AGENCIA POR CONCEPTO DE TELEGRAMAS Y PORTES AÉREOS / RELACIÓN DE CANTIDADES RETENIDAS POR CONCEPTO DE IMPUESTO SOBRE LA RENTA Y CÉDULA IV / FACTURA POR ATENCIÓN MÉDICA / NOTAS / MOVIMIENTO DE FONDOS DE LA AGENCIA / CONCENTRACIÓN DE FONDOS EN DOCUMENTOS / EXTRACTO DEL MOVIMIENTO DE CAJA. SECCIÓN APÍCOLA

LEGAJO	0915	CAJA	25
SERIE	MARGARITO RAMÍREZ	SUB-SERIE	JAVIER ARJONA PALMA
TEMPORADA	1957 - 1958	FOJAS x LEGAJO	319
FECHA	12 MAY AL 29 AGO 1957	DOCTOS x LEGAJO	158

DESCRIPCIÓN DEL LEGAJO

LEGAJO No. 013 DEL FOLIO 1201 AL FOLIO 1300, RECIBOS DE CAJA DE INGRESOS-EGRESOS / RECIBOS DIVERSOS / NOTAS DE GASTOS / TELEGRAMAS / AVISO PARA ASIENTO DE DIARIO / LISTA DE RAYA DE TRABAJADORES APÍCOLAS / NOTAS / FACTURAS / SALIDA DE ALMACÉN / HOJA DE PEDIDO DE MERCANCIAS, SECCIÓN APÍCOLA, MADERA Y CHICLE

LEGAJO	0916	CAJA	25
SERIE	MARGARITO RAMÍREZ	SUB-SERIE	JAVIER ARJONA PALMA
TEMPORADA	1957 - 1958	FOJAS x LEGAJO	279
FECHA	14 OCT AL 30 DIC 1957	DOCTOS x LEGAJO	142

DESCRIPCIÓN DEL LEGAJO

LEGAJO 51 DEL FOLIO 5001 AL FOLIO 5100, RECIBOS DE CAJA DE EGRESOS -INGRESOS / RECIBOS DIVERSOS / ORDEN DE PAGO DE EFECTIVO / AVISO PARA ASIENTO DE DIARIO / RELACIÓN DE SALDOS ACREEDORES DE TRABAJADORES QUE PRESTARON SUS SERVICIOS CON EL SR. CARLOS A. ASCENCIO / OFICIOS DIVERSOS / FACTURAS / NOTAS / HOJAS DE PEDIDO DE MERCANCIAS / TELEGRAMAS, SECCIÓN APÍCOLA, CHICLE Y MADERA

LEGAJO	0917	CAJA	25
SERIE	MARGARITO RAMÍREZ	SUB-SERIE	JAVIER ARJONA PALMA
TEMPORADA	1957 - 1958	FOJAS x LEGAJO	302
FECHA	10 MAY AL 8 JUL 1957	DOCTOS x LEGAJO	146

DESCRIPCIÓN DEL LEGAJO

LEGAJO No. 004 DEL FOLIO 301 AL FOLIO 400, RECIBOS DE CAJA INGRESOS -EGRESOS / RECIBOS DIVERSOS / HOJA DE PEDIDO DE MERCANCIAS / NÓMINA / TELEGRAMAS / GUÍA AÉREA / SALIDA DE ALMACÉN / FACTURAS / NOTAS / AVISO PARA ASIENTO DE DIARIO (PERDIDAS CICLÓN HILDA Y JANET CONSTRUCCIÓN PLANTA CLASIFICADORA DE MIEL) / CONOCIMIENO DE EMBARQUE / MEMORÁNDUM, SECCIÓN MADERA, APÍCOLA Y CHICLE

LEGAJO	0918	CAJA	25
SERIE	MARGARITO RAMÍREZ	SUB-SERIE	JAVIER ARJONA PALMA
TEMPORADA	1957 - 1958	FOJAS x LEGAJO	246
FECHA	21 SEP AL 14 OCT 1957	DOCTOS x LEGAJO	117

DESCRIPCIÓN DEL LEGAJO

LEGAJO 26 DEL FOLIO 2501 AL FOLIO 2600, SALIDA DE ALMACÉN / RECIBOS DE CAJA DE INGRESOS - EGRESOS / AVISO PARA ASIENTO DE DIARIO / RELACIÓN DE GASTOS POR ARRASTRE DE MADERA / NOTAS / RECIBOS DIVERSOS / HOJAS DE PEDIDO DE MERCANCIAS / SALIDA DE ALMACÉN, SECCIÓN APÍCOLA, CHICLE Y MADERA

LEGAJO	0919	CAJA	25
SERIE	MARGARITO RAMÍREZ	SUB-SERIE	JAVIER ARJONA PALMA
TEMPORADA	1957 - 1958	FOJAS x LEGAJO	293
FECHA	1 JUN AL 23 SEP 1957	DOCTOS x LEGAJO	144

DESCRIPCIÓN DEL LEGAJO

LEGAJO No. 20 DEL FOLIO 1901 AL FOLIO 2000, RECIBOS DIVERSOS / NÓMINA / RELACIÓN DE CANTIDADES RETENIDAS POR CONCEPTO DE IMPUESTO SOBRE LA RENTA Y CÉDULA IV / RELACIÓN DE CANTIDADES PAGADAS POR CONCEPTO DE SERVICIO TELEGRÁFICO / RECIBOS DE CAJA INGRESOS - EGRESOS / HOJA DE PEDIDO DE MERCANCÍAS / SALIDA DE ALMACÉN / TELEGRAMAS RELATIVOS A EMBARQUE DE MADERA / AVISO PARA ASIENTO DE DIARIO / NOTAS / LISTA DE RAYA DEL PERSONAL QUE HACE

LEGAJO	0920	CAJA	25
SERIE	MARGARITO RAMÍREZ	SUB-SERIE	JAVIER ARJONA PALMA
TEMPORADA	1957 - 1958	FOJAS x LEGAJO	211
FECHA	6 AGO AL 9 SEP 1957	DOCTOS x LEGAJO	113

DESCRIPCIÓN DEL LEGAJO

LEGAJO No. 15 DEL FOLIO 1401 AL FOLIO 1500, OFICIO ACUSE DE RECIBO DE EFECTIVOS / AVISO PARA ASIENTO DE DIARIO / RECIBOS DIVERSOS / RECIBOS DE CAJA DE EGRESOS - INGRESOS / SALIDA DE ALMACÉN / HOJA DE PEDIDO DE MERCANCÍAS / MEMORÁNDUMS / FACTURAS, SECCIÓN APÍCOLA, CHICLE Y MADERA

LEGAJO	0921	CAJA	25
SERIE	MARGARITO RAMÍREZ	SUB-SERIE	JAVIER ARJONA PALMA
TEMPORADA	1957 - 1958	FOJAS x LEGAJO	309
FECHA	3 JUL 1957 AL 15 ABR 1958	DOCTOS x LEGAJO	152

DESCRIPCIÓN DEL LEGAJO

LEGAJO No. 83 DEL FOLIO 8201 AL FOLIO 8300, RECIBOS DIVERSOS / TELEGRAMAS / NOTAS / SALIDA DE ALMACÉN / RECIBOS DE CAJA DE INGRESOS - EGRESOS / AVISO PARA ASIENTO DE DIARIO / LIQUIDACIÓN DE MAÍZ COMPRADO POR LA FEDERACIÓN / OFICIO DEL BANCO NACIONAL DE COMERCIO EXTERIOR INFORMANDO HABER CUBIERTO CON FONDOS DEL FIDEICOMISO OTORGADO POR EL GOBIERNO FEDERAL LA COMPRA DE UNA PLANTA DIESEL ELÉCTRICO / FACTURAS / CONOCIMIENTOS DE EMBARQUE /

LEGAJO	0922	CAJA	25
SERIE	MARGARITO RAMÍREZ	SUB-SERIE	JAVIER ARJONA PALMA
TEMPORADA	1957 - 1958	FOJAS x LEGAJO	266
FECHA	3 SEP AL 21 NOV 1957	DOCTOS x LEGAJO	140

DESCRIPCIÓN DEL LEGAJO

LEGAJO No. 39 DEL FOLIO 3801 AL 3900, RECIBOS DIVERSOS / PAGOS DE FLETES TRANSPORTE DE CHICLE Y PAGO DE SUELDOS / RELACIÓN DE CANTIDADES RETENIDAS POR CONCEPTO DE PAGO DE IMPUESTO SOBRE LA RENTA Y CÉDULA IV / FACTURA POR MEDICAMENTOS Y ATENCIÓN MÉDICA / MEMORÁNDUMS / RELACIÓN DE MERCANCÍAS VENDIDAS MENSUALMENTE / RECIBOS DE CAJA DE EGRESOS / HOJA DE PEDIDO DE MERCANCÍAS / ORDEN DE PAGO DE EFECTIVO / AVISO PARA ASIENTO DE DIARIO /

LEGAJO	0923	CAJA	25
SERIE	MARGARITO RAMÍREZ	SUB-SERIE	JAVIER ARJONA PALMA
TEMPORADA	1957 - 1958	FOJAS x LEGAJO	372
FECHA	11 NOV 1958 AL 30 ABR 1958	DOCTOS x LEGAJO	202

DESCRIPCIÓN DEL LEGAJO

LEGAJO No. 85 DEL FOLIO 8401 AL FOLIO 8500, RECIBOS DE CAJA DE EGRESOS - INGRESOS / AVISO PARA ASIENTO DE DIARIO / SALIDA DE LAMACÉN / RECIBOS DIVERSOS / MEMORÁNDUMS / RECIBOS QUE HACEN CONSTAR EXISTENCIA DE MERCANCÍAS EN CALIDAD DE DEPÓSITO MERCANTÍL A DISPOSICIÓN DEL BANCO NACIONAL DE COMERCIO EXTERIOR / NOTAS / FACTURAS / LISTA DE RAYA / RECIBO POR FLETES AÉREOS / GASTOS DE EMBARQUE / HOJA DE PEDIDO DE MERCANCÍAS. SECCIÓN

LEGAJO	0924	CAJA	25
SERIE	MARGARITO RAMÍREZ	SUB-SERIE	JAVIER ARJONA PALMA
TEMPORADA	1957 - 1958	FOJAS x LEGAJO	275
FECHA	1 AGO AL 22 OCT 1957	DOCTOS x LEGAJO	134

DESCRIPCIÓN DEL LEGAJO

LEGAJO No. 30 DEL FOLIO 2901 AL 3000, RECIBOS DE CAJA DE EGRESOS / HOJA DE PEDIDO DE MERCANCÍAS / SALIDA DE ALMACÉN / RECIBOS DIVERSOS / OFICIOS DIVERSOS RELATIVOS A SECCIÓN MADERA / AVISO PARA ASIENTO DE DIARIO / FACTURAS / NOTAS / LISTA DE RAYA / CONOCIMIENTO DE EMBARQUE / RECIBOS POR \$20,000.00 FIRMADO POR MARGARITO RAMÍREZ POR GESTIONES VERIFICADOS CON MOTIVO DE LOS TRABAJOS DE EXPLOTACIÓN DE CHICLE / CUENTA COMPRABADA DE

LEGAJO	0925	CAJA	25
SERIE	MARGARITO RAMÍREZ	SUB-SERIE	JAVIER ARJONA PALMA
TEMPORADA	1957 - 1958	FOJAS x LEGAJO	257
FECHA	19 JUN AL 16 JUL 1957	DOCTOS x LEGAJO	131

DESCRIPCIÓN DEL LEGAJO

006 DEL FOLIO 501 AL FOLIO 600, RECIBOS DE CAJA DE EGRESOS - INGRESOS / HOJA DE PEDIDO DE MERCANCÍAS / AVISO PARA ASIENTO DE DIARIO / RECIBOS DIVERSOS / LISTA DE RAYA / NOTAS / FACTURA / RELACIÓN DE SOCIOS APICULTORES / SALIDA DE ALMACÉN / PRESUPUESTO PARA REPARACIÓN DE GABARRATULUM / CONOCIMIENTO DE EMBARQUE / NÓMINA / MEMORÁNDUMS, SECCIÓN MADERA, CHICLE Y APÍCOLA

LEGAJO	0926	CAJA	26
SERIE	MARGARITO RAMÍREZ	SUB-SERIE	JAVIER ARJONA PALMA
TEMPORADA	1957 - 1958	FOJAS x LEGAJO	106
FECHA	1 NOV AL 31 DIC 1957	DOCTOS x LEGAJO	86

DESCRIPCIÓN DEL LEGAJO

CUENTA COMPROBADA DE INGRESOS Y EGRESOS CORRESPONDIENTE AL MES DE DICIEMBRE DE LA AGENCIA DIVISIONAL NORTE / RECIBOS DIVERSOS / COMPROBANTES POR SERVICIO TELEGRÁFICO / OFICIO ACUSE DE RECIBO DE EFECTIVO / FACTURAS / RELACION DE CANTIDADES RETENIDAS A LOS TRABAJADORES POR CONCEPTO DE IMPUESTO SOBRE LA RENTA Y CÉDULA IV / NÓMINA / RELACIÓN DE CANTIDADES PAGADAS POR SERVICIO TELEGRÁFICO. SECCIÓN CHICLE

LEGAJO	0927	CAJA	26
SERIE	MARGARITO RAMÍREZ	SUB-SERIE	JAVIER ARJONA PALMA
TEMPORADA	1957 - 1958	FOJAS x LEGAJO	927
FECHA	4 OCT AL 15 NOV 1957	DOCTOS x LEGAJO	68

DESCRIPCIÓN DEL LEGAJO

CUENTA COMPROBADA DE INGRESOS Y EGRESOS DE LA CAJA DE LA AGENCIA DIVISIONAL NORTE DEL MES DE NOVIEMBRE / RECIBOS DIVERSOS / COMPROBANTE DE SERVICIO TELEGRÁFICO / RECIBOS DIVERSOS / RECIBO POR \$ 400.00 POR TRABAJOS EFECTUADOS POR TRABAJOS EFECTUADOS POR LA TRIPULACIÓN DE LA MOTONAVE "GRAL. OBREGÓN" A BORDO DE GABARRA "TULUM" QUE SE FUE A PIQUE BUSCANDO CHICLE / LISTA DE RAYA DE TRABAJADORES OCUPADOS EN LA CARENA DE LA GABARRA "TULUM" /

LEGAJO	0928	CAJA	26
SERIE	MARGARITO RAMÍREZ	SUB-SERIE	JAVIER ARJONA PALMA
TEMPORADA	1957 - 1958	FOJAS x LEGAJO	16
FECHA	2 AL 27 AGO 1957	DOCTOS x LEGAJO	3

DESCRIPCIÓN DEL LEGAJO

SR. GUSTAVO BORJA 1, APICULTURA / CONTRATO DE APERTURA DE CRÉDITO DE AVIO Y REFACCIÓN DE APIARIO / CROQUIS SOLCITUD PARA NUEVA ZONA APIARIO, SECCIÓN APICULTURA

LEGAJO	0929	CAJA	26
SERIE	MARGARITO RAMÍREZ	SUB-SERIE	JAVIER ARJONA PALMA
TEMPORADA	1957 - 1958	FOJAS x LEGAJO	57
FECHA	31 JUL 1957 AL 6 MAY 1958	DOCTOS x LEGAJO	49

DESCRIPCIÓN DEL LEGAJO

RECIBOS DIVERSOS DE VARIOS PERMISIONARIOS RELATIVOS A LA EXPORTACIÓN DE MADERA / RELACIÓN DEL PERSONAL ACUPADO EN PELADURA Y EMBALZE DE TROZOS DE MADERA / RELACIÓN DE LAS GASTOS EFECTUADOS EN EL EMBARQUE DE 171, 071 DE MADERA DE CAOBA / DISTRIBUCIÓN DE 84,932 ENTREGADOS POR EL BANCO NACIONAL DE COMERCIO EXTERIOR PARA LA ATENCIÓN DE EMBARQUE DE MADERA 24 - 10 Y PERMISIONARIOS QUE INTERVINIERON EN DICHO EMBARQUE. SECCIÓN MADERA

LEGAJO	0930	CAJA	26
SERIE	MARGARITO RAMÍREZ	SUB-SERIE	JAVIER ARJONA PALMA
TEMPORADA	1957 - 1958	FOJAS x LEGAJO	4
FECHA	20 ABR 1957	DOCTOS x LEGAJO	2

DESCRIPCIÓN DEL LEGAJO

DOS OFICIOS DIRIGIDOS A LOS CC. VICENTE SERRANO MARCO Y JUAN VERDUCE:
1er. OFICIO SE LE COMUNICA QUE EN RELACIÓN A SU SOLICITUD VERBAL SOBRE LA POSIBILIDAD DE ESTABLECER DENTRO DE LA ZONA AFECTADA POR EL CICLÓN JANET UN ASERRADERO DE CINTA Y POR CUYO EFECTO SE NECESITA MATERIA PRIMA, LA FEDERACIÓN LES OFRECE LA CANTIDAD DE 2,500,000 Y EL 2o. OFICIO SE LES INFORMA PRECIO DE LA MADERA. SECCIÓN MADERA

LEGAJO	0931	CAJA	26
SERIE	MARGARITO RAMÍREZ	SUB-SERIE	JAVIER ARJONA PALMA
TEMPORADA	1957 - 1958	FOJAS x LEGAJO	29
FECHA	8 FEB 1956 AL 16 JUL 1957	DOCTOS x LEGAJO	19

DESCRIPCIÓN DEL LEGAJO

CIRCULARES A LOS EJIDATARIOS Y APICULTORES DEL TERRITORIO DE QUINTANA ROO / OFICIO PARA EL INSPECTOR TÉCNICO DE LA PLANTA APÍCOLA DEL POBLADO DE NOH-BEC INSTÁNDOLE "A CORREGIR IRREGULARIDADES DE LOS TRABAJADORES EN CASO CONTRARIO SE RETIRAN LAS COLMENAS Y SE LE DARÁ APORTUNIDAD A OTRO EJIDO" / INVITACIÓN A JUNTA POR CAMBIO DE IMPRESIÓN SOBRE SITUACIÓN ACTUAL DE APICULTORES / OFICIOS A APICULTORES AVISÁNDOLES SOBRE UNA VISITA DE

LEGAJO	0932	CAJA	26
SERIE	MARGARITO RAMÍREZ	SUB-SERIE	JAVIER ARJONA PALMA
TEMPORADA	1957 - 1958	FOJAS x LEGAJO	34
FECHA	4 OCT 1957 AL 10 JUN 1958	DOCTOS x LEGAJO	21

DESCRIPCIÓN DEL LEGAJO

SOCIEDAD DE COOPERATIVA "EMILIANO ZAPATA", DOCUMENTOS DE CONTABILIDAD RELATIVOS A PAGOS QUE EFECTUO LA FEDERACIÓN / ESTADO DE CUENTA / AVISO PARA ASIENTO DE DIARIO / RELACIÓN DE PERMISIONARIOS Y COOPERATIVAS QUE SE LES CARGARA EL IMPORTE DE LOS ESTUDIOS DASONÓMICOS / LIQUIDACIÓN DE CHICLE / RECIBOS DE CAJA DE EGRESOS / RECIBO PARA EMBARQUE A COZUMEL TULUM, SECCIÓN CHICLE

LEGAJO	0933	CAJA	26
SERIE	MARGARITO RAMÍREZ	SUB-SERIE	JAVIER ARJONA PALMA
TEMPORADA	1957 - 1958	FOJAS x LEGAJO	31
FECHA	4 JUN 1957 AL 10 JUN 1958	DOCTOS x LEGAJO	17

DESCRIPCIÓN DEL LEGAJO

SOCIEDAD DE COOPERATIVAS "CALDERITAS", COMPROBANTE DE CONTABILIDAD RELATIVO A PAGOS QUE EFECTUO LA FEDERACIÓN / ESTADOS DE CUENTA / AVISO PARA ASIENTO DE DIARIO / RECIBO PAGO DE INDEMNIZACIÓN CORRESPONDIENTE A LA MUERTE DEL TRABAJADOR CHICLERO / RECIBOS POR MEDICINAS DESPACHADAS / RECIBOS DE CAJA DE EGRESOS, SECCIÓN CHICLE

LEGAJO	0934	CAJA	26
SERIE	MARGARITO RAMÍREZ	SUB-SERIE	JAVIER ARJONA PALMA
TEMPORADA	1957 - 1958	FOJAS x LEGAJO	21
FECHA	11 ABR AL 29 JUL 1957	DOCTOS x LEGAJO	20

DESCRIPCIÓN DEL LEGAJO

JENSEN'S APIARIES, MACAN MISSISSIPPI, REINAS / CARTA NOCTURNA EN INGLES / TELEGRAMAS EN INGLES / OFICIOS EN INGLES / UN TELEGRAMA EN ESPAÑOL POR DIRIGIRSE A CASA VENDEDORA ABEJAS REINA, SECCIÓN APÍCOLA

LEGAJO	0935	CAJA	26
SERIE	MARGARITO RAMÍREZ	SUB-SERIE	JAVIER ARJONA PALMA
TEMPORADA	1957 - 1958	FOJAS x LEGAJO	228
FECHA	2 SEP AL 17 OCT 1957	DOCTOS x LEGAJO	103

DESCRIPCIÓN DEL LEGAJO

LEGAJO No. 28 DEL FOLIO 2701 AL 2800, SALIDA DEL ALMACÉN / RECIBOS DE CAJA DE EGRESOS / NOTAS / AVISO PARA ASIENTO DE DIARIO / RECIBOS DIVERSOS / TELEGRAMAS / HOJA DE PEDIDO DE MERCANCÍAS / FACTURAS POR COMPRA DE MAÍZ / NÓMINA / RELACIÓN DE GASTOS MENORES POR CONCEPTO DE TELEGRAMAS Y SELLOS POSTALES / RECIBOS POR SUELDOS / OFICIO ENVIANDO CORTE DE CAJA DEL MES DE SEPTIEMBRE / MOVIMIENTO DE FONDOS. SECCIÓN APÍCOLA Y MADERA

LEGAJO	0936	CAJA	26
SERIE	MARGARITO RAMÍREZ	SUB-SERIE	JAVIER ARJONA PALMA
TEMPORADA	1957 - 1958	FOJAS x LEGAJO	67
FECHA	9 MAR AL 18 DIC 1957	DOCTOS x LEGAJO	24

DESCRIPCIÓN DEL LEGAJO

OFICIOS SOLICITANDO AUTORIZACIÓN A LA SECRETARÍA DE RELACIONES EXTERIORES LA EXPLOTACIÓN DE LA INDUSTRIA APÍCOLA SOCIEDAD COOPERATIVA "MOCTEZUMA", SOCIEDAD DE COOPERATIVA SACXAN, SOCIEDAD COOPERATIVA MANUEL ÁVILA CAMACHO / ACTAS DE ASAMBLEA DE LAS COOPERATIVAS SACXAN, MANUEL ÁVILA CAMACHO / ACTA DE ASAMBLEA MANUEL ÁVILA CAMACHO SE LE HACE ENTREGA DE 100 NÚCLEOS / CONVOCATORIA PARA ASAMBLEA COOPERATIVA "JUSTO SIERRA" / PROYECTO

LEGAJO	0937	CAJA	26
SERIE	MARGARITO RAMÍREZ	SUB-SERIE	JAVIER ARJONA PALMA
TEMPORADA	1957 - 1958	FOJAS x LEGAJO	23
FECHA	19 SEP 1957 AL 10 JUN 1958	DOCTOS x LEGAJO	12

DESCRIPCIÓN DEL LEGAJO

SOCIEDAD DE COOPERATIVA "EJIDAL DE CHETUMAL", DOCUMENTOS DE CONTABILIDAD RELATIVOS A PAGOS QUE EFECTUO LA FEDERACIÓN / ESTADOS DE CUENTA / AVISO PARA ASIENTO DE DIARIO, SECCIÓN CHICLE

LEGAJO	0938	CAJA	26
SERIE	MARGARITO RAMÍREZ	SUB-SERIE	JAVIER ARJONA PALMA
TEMPORADA	1957 - 1958	FOJAS x LEGAJO	18
FECHA	2 OCT 1957 AL 11 JUN 1958	DOCTOS x LEGAJO	9

DESCRIPCIÓN DEL LEGAJO

SOCIEDAD DE COOPERATIVA "EMILIANO CARRANZA", DOCUMENTOS DE CONTABILIDAD RELATIVOS A PAGOS QUE EFECTUO LA FEDERACIÓN / ESTADOS DE CUENTA / AVISO PARA ASIENTO DE DIARIO, SECCIÓN CHICLE

LEGAJO	0939	CAJA	26
SERIE	MARGARITO RAMÍREZ	SUB-SERIE	JAVIER ARJONA PALMA
TEMPORADA	1957 - 1958	FOJAS x LEGAJO	244
FECHA	15 NOV 1957 AL 21 ENE 1958	DOCTOS x LEGAJO	121

DESCRIPCIÓN DEL LEGAJO

LEGAJO No. 61 DEL FOLIO 6001 AL 6100, / RECIBOS DE CAJA DE INGRESOS -EGRESOS / AVISO PARA ASIENTO DE DIARIO / LISTA DE RAYA / FACTURAS / NOTAS / MEMORÁNDUMS / OFICIOS A LOS DIVERSAS COOPERATIVAS EN DONDE SE LES COMUNICA ABONOS QUE SE LES APLICAN / NÓMINA / RELACIÓN DE CANTIDADES PAGADAS POR CONCEPTO DE SERVICIO TELEGRÁFICO / SALIDA DE ALMACÉN / HOJA DE PEDIDO DE MERCANCÍAS / CUENTA COMPROBADA DE INGRESOS Y EGRESOS DE LA 1 Y 2

LEGAJO	0940	CAJA	26
SERIE	MARGARITO RAMÍREZ	SUB-SERIE	JAVIER ARJONA PALMA
TEMPORADA	1957 - 1958	FOJAS x LEGAJO	31
FECHA	11 ENE 1956 AL 15 FEB 1958	DOCTOS x LEGAJO	26

DESCRIPCIÓN DEL LEGAJO

19 RECIBOS DE LA SECCIÓN MADERA DEL AÑO 1956 QUE POR SU CONTENIDO SE ENCUENTRAN EN ESTE EXPEDIENTE / OFICIO SIN FIRMA PARA DON MARGARITO RAMÍREZ DE LA FEDERACIÓN Y DE FECHA 29 DE JUNIO DE 1957 / SOLICITAN CRÉDITO DE 400,000.00 PARA TERMINAR CONCENTRACIÓN DE MADERAS / ACLARACIONES SOBRE EL CUADRO VALORADO EXPLOTACIÓN DE MADERA / CUADRO VALORADO Y CUADRO FINANCIAMIENTO. OFICIO DEL BANCO NACIONAL DE COMERCIO EXTERIOR. SECCIÓN

LEGAJO	0941	CAJA	26
SERIE	MARGARITO RAMÍREZ	SUB-SERIE	JAVIER ARJONA PALMA
TEMPORADA	1957 - 1958	FOJAS x LEGAJO	286
FECHA	6 SEP AL 1 OCT 1957	DOCTOS x LEGAJO	147

DESCRIPCIÓN DEL LEGAJO

No. DE LEGAJO 21 DEL FOLIO 2001 AL 2100 RECIBOS DE CAJA DE INGRESOS -EGRESOS / HOJA DE PEDIDO DE MERCANCÍAS / SALIDA DE ALMACÉN / NOTAS / RELACIÓN DE QUINCENALES / AVISO PARA ASIENTO DE DIARIO / FACTURAS / TELEGRAMAS / NÓMINA, SECCIÓN CHICLE, APÍCOLA Y MADERA

LEGAJO	0942	CAJA	26
SERIE	MARGARITO RAMÍREZ	SUB-SERIE	JAVIER ARJONA PALMA
TEMPORADA	1957 - 1958	FOJAS x LEGAJO	208
FECHA	1 AL 16 OCT 1957	DOCTOS x LEGAJO	109

DESCRIPCIÓN DEL LEGAJO

LEGAJO No. 27 DEL FOLIO 2601 AL 2700, COPIAS DE PAGOS DE GIROS DE COOPERATIVAS / RECIBOS POR FLETES AÉREOS / RECIBOS DE CAJA DE INGRESOS-EGRESOS / HOJA DE PEDIDO DE ALMACÉN / FACTURAS / NOTAS / SALIDA DEL ALMACÉN / RECIBOS DIVERSOS / NÓMINA, SECCIÓN CHICLE, APÍCOLA Y MADERA

LEGAJO	0943	CAJA	26
SERIE	MARGARITO RAMÍREZ	SUB-SERIE	JAVIER ARJONA PALMA
TEMPORADA	1957 - 1958	FOJAS x LEGAJO	121
FECHA	9 AGO 1957 AL 11 JUN 1958	DOCTOS x LEGAJO	113

DESCRIPCIÓN DEL LEGAJO

SOCIEDAD DE COOPERATIVA "QUINTANA ROO", DOCUMENTOS DE CONTABILIDAD RELATIVOS A PAGOS QUE EFECTUO LA FEDERACIÓN DE COOPERATIVAS / ESTADOS DE CUENTA / OFICIOS RELATIVOS PAGOS POR RECOCINADO DE CHICLE / RECIBOS DE CAJA DE INGRESOS-EGRESOS / RELACIÓN DE PERMISIONARIOS Y COOPERATIVAS A QUIENES SE LES CARGARA POR ESTUDIOS DASONÓMICOS / AVISO PARA ASIENTO DE DIARIO / RECIBOS DIVERSOS / LIQUIDACIÓN DE CHICLE / HOJA DE PEDIDO DE MERCANCÍAS.

LEGAJO	0944	CAJA	26
SERIE	MARGARITO RAMÍREZ	SUB-SERIE	JAVIER ARJONA PALMA
TEMPORADA	1957 - 1958	FOJAS x LEGAJO	25
FECHA	19 SEP 1957 AL 10 JUN 1958	DOCTOS x LEGAJO	14

DESCRIPCIÓN DEL LEGAJO

SOCIEDAD DE COOPERATIVAS "MANLIO FABIO ALTAMIRANO", DOCUMENTOS DE CONTABILIDAD RELATIVOS A PAGOS QUE EFECTUO LA FEDERACIÓN / ESTADOS DE CUENTA / AVISO PARA ASIENTO DE DIARIO / RECIBOS DE CAJA DE EGRESOS / FACTURAS POR MERCANCÍAS, SECCIÓN CHICLE

LEGAJO	0945	CAJA	26
SERIE	MARGARITO RAMÍREZ	SUB-SERIE	JAVIER ARJONA PALMA
TEMPORADA	1957 - 1958	FOJAS x LEGAJO	99
FECHA	16 AGO 1957 AL 31 MAY 1958	DOCTOS x LEGAJO	96

DESCRIPCIÓN DEL LEGAJO

COPIAS DE CONOCIMIENTOS DE EMBARQUE DE MERCANCÍAS REMITIDAS A LAS COOPERATIVAS Y RECIBIDAS POR EL ALMACÉN DE APROVISIONAMIENTO DE LA ZONA NORTE COZUMEL, QUINTANA ROO / NOTAS / CUENTA POR FLETES Y MANEJOS, SECCIÓN CHICLE

LEGAJO	0946	CAJA	26
SERIE	MARGARITO RAMÍREZ	SUB-SERIE	JAVIER ARJONA PALMA
TEMPORADA	1957 - 1958	FOJAS x LEGAJO	56
FECHA	1 JUN 1957 AL 31 MAY 1958	DOCTOS x LEGAJO	28

DESCRIPCIÓN DEL LEGAJO

ESTADOS DE PÉRDIDAS Y GANACIAS / BALANCE GENERALES Y HOJAS DE TRABAJO DE LAS CONTABILIDADES A CARGO DEL SR. RAMÓN GONZALEZ TELLEZ DE LAS SIGUIENTES COOPERATIVAS: EJIDAL DE CHETUMAL, "MATAMOROS", "EMILIANO ZAPATA", SECCIÓN CAOBÁ, "EMILIANO ZAPATA, SECCIÓN LAGUNA GUERRERO", "MÉXICO", "BOTES", EMILIANO CARRANZA, SECCIÓN CHICLE Y APÍCOLA

LEGAJO	0947	CAJA	26
SERIE	MARGARITO RAMÍREZ	SUB-SERIE	JAVIER ARJONA PALMA
TEMPORADA	1957 - 1958	FOJAS x LEGAJO	18
FECHA	2 OCT 1957 AL 10 JUN 1958	DOCTOS x LEGAJO	9

DESCRIPCIÓN DEL LEGAJO

SOCIEDAD DE COOPERATIVA "AQUILES SERDAN", DOCUMENTOS DE CONTABILIDAD RELATIVOS A PAGOS QUE EFECTUO LA FEDERACIÓN / ESTADOS DE CUENTA / AVISO PARA ASIENTO DE DIARIO, SECCIÓN CHICLE

LEGAJO	0948	CAJA	26
SERIE	MARGARITO RAMÍREZ	SUB-SERIE	JAVIER ARJONA PALMA
TEMPORADA	1957 - 1958	FOJAS x LEGAJO	86
FECHA	7 SEP 1957 AL 11 JUN 1958	DOCTOS x LEGAJO	68

DESCRIPCIÓN DEL LEGAJO

SOCIEDAD DE COOPERATIVA "GUADALUPE TUN", ESTADOS DE CUENTA / RELACIÓN DE INTERESES CON CARGA A APICULTORES QUE TIENEN CRÉDITO CON LA FEDERACIÓN / RECIBOS POR ATENCION MÉDICA Y MEDICAMNETOS / AVISO PARA ASIENTO DE DIARIO / RELACIÓN DEL PERSONAL QUE PAGA IMPUESTO SOBRE LA RENTA Y CÉDULA IV / RECIBOS DIVERSOS / RECIBOS DE CAJA DE EGRESOS / LIQUIDACIÓN DE CHICLE / FACTURA, SECCIÓN APÍCOLA Y CHICLE

LEGAJO	0949	CAJA	26
SERIE	MARGARITO RAMÍREZ	SUB-SERIE	JAVIER ARJONA PALMA
TEMPORADA	1957 - 1958	FOJAS x LEGAJO	66
FECHA	1 AL 15 MAR 1957	DOCTOS x LEGAJO	55

DESCRIPCIÓN DEL LEGAJO

AGENCIA DIVISIONAL NORTE, CUENTA COMPROBADA DE INGRESOS Y EGRESOS CORRESPONDIENTE A LA 1 QUINCENA DE MARZO DE 1957 / RECIBOS DIVERSOS / OFICIOS POR GASTOS EN RECOCINADA DE CHICLE RECHAZADA / NOTAS / AVISO PARA ASIENTO DE DIARIO / NÓMINA, SECCIÓN CHICLE

LEGAJO	0950	CAJA	26
SERIE	MARGARITO RAMÍREZ	SUB-SERIE	JAVIER ARJONA PALMA
TEMPORADA	1957 - 1958	FOJAS x LEGAJO	4
FECHA	19 AL 24 DE MARZO DE 1958	DOCTOS x LEGAJO	3

DESCRIPCIÓN DEL LEGAJO

EMBARQUE 1 PARA LA INDUSTRIA NACIONAL ADAM'S, S.A., CONSISTE EN 364 FARDOS DE CHICLE CON PESO BRUTO DE 25,472 KILOS Y NETO DE 25,000 KILOS, EMBARQUE EN LA MOTONAVE NACIONAL "GRAL. OBREGÓN" / RELACIÓN DE CANTIDADES PAGADAS POR GASTOS DE EMBARQUE / RELACIÓN DE PESOS Y HUMEDADES / CONOCIMIENTO DE EMBARQUE, SECCIÓN CHICLE

LEGAJO	0951	CAJA	27
SERIE	MARGARITO RAMÍREZ	SUB-SERIE	JAVIER ARJONA PALMA
TEMPORADA	1957 - 1958	FOJAS x LEGAJO	4
FECHA	29 MAR AL 7 MAY 1957	DOCTOS x LEGAJO	3

DESCRIPCIÓN DEL LEGAJO

ASEGURADORA MEXICANA, S.A., OFICIOS RELATIVOS A PÓLIZAS Y RELACIÓN No. 7 EN EL QUE SE ASIENTA IMPORTE DE PRIMA DEVENGADA Y AMPARANDO EMBARQUES Y EXISTENCIA DE CHICLE, SECCIÓN CHICLE

LEGAJO	0952	CAJA	27
SERIE	MARGARITO RAMÍREZ	SUB-SERIE	JAVIER ARJONA PALMA
TEMPORADA	1957 - 1958	FOJAS x LEGAJO	512
FECHA	3 JUN 1957 AL 31 MAY 1958	DOCTOS x LEGAJO	481

DESCRIPCIÓN DEL LEGAJO

MINUTARIO, AGENCIA DIVISIONAL, ZONA NORTE / OFICIOS ENVIADOS A LA FEDERACIÓN DIRIGIDOS A SEÑORES LINO QUIVEN BARQUET Y JAVIER ARJONA PALMA POR SR. RAMÓN MARÍN CANTO, AGENTE DIVISIONAL EN COZUMEL Q. ROO / INVENTARIO DE MUEBLES Y ÚTILES / TELEGRAMAS ORDINARIOS, SECCIÓN CHICLE

LEGAJO	0953	CAJA	27
SERIE	MARGARITO RAMÍREZ	SUB-SERIE	JAVIER ARJONA PALMA
TEMPORADA	1957 - 1958	FOJAS x LEGAJO	82
FECHA	14 JUN 1957 AL 11 JUN 1958	DOCTOS x LEGAJO	73

DESCRIPCIÓN DEL LEGAJO

COOPERATIVA "EMILIANO ZAPATA", SECCIÓN "LAGUNA GUERRERO", DOCUMENTOS DE CONTABILIDAD RELATIVOS A PAGOS QUE EFECTUA LA FEDERACIÓN / ESTADOS DE CUENTA / AVISO PARA ASIENTO DE DIARIO / FACTURA POR MEDICINAS / RELACIÓN DE PERMISIONARIOS Y COOPERATIVAS QUIENES SE LES CARGA EL IMPORTE POR ESTUDIOS DASONÓMICOS / RECIBOS DE CAJA EGRESOS-INGRESOS / LIQUIDACIÓN DE CHICLE / HOJA DE PEDIDO DE MERCANCÍAS / FACTURA. SECCIÓN CHICLE

LEGAJO	0954	CAJA	27
SERIE	MARGARITO RAMÍREZ	SUB-SERIE	JAVIER ARJONA PALMA
TEMPORADA	1957 - 1958	FOJAS x LEGAJO	5
FECHA	31 JUL 1957 AL 11 JUN 1958	DOCTOS x LEGAJO	5

DESCRIPCIÓN DEL LEGAJO

COOPERATIVA "CEDRAL", DOCUMENTOS DE CONTABILIDAD AGENCIA DIVISIONAL NORTE / ESTADOS DE CUENTA / RECIBOS POR REPASTO Y ATENCIÓN DE BESTIAS MULARES, SECCIÓN CHICLE

LEGAJO	0955	CAJA	27
SERIE	MARGARITO RAMÍREZ	SUB-SERIE	JAVIER ARJONA PALMA
TEMPORADA	1957 - 1958	FOJAS x LEGAJO	955
FECHA	21 SEP AL 28 OCT 1957	DOCTOS x LEGAJO	8

DESCRIPCIÓN DEL LEGAJO

AGENCIA DIVISIONAL NORTE, "COOPERATIVA SOLFERINO", RELACIONES VALORIZADAS DE MERCANCÍAS / VALE AL ALMACÉN DE APROVISIONAMIENTO, SECCIÓN CHICLE

LEGAJO	0956	CAJA	27
SERIE	MARGARITO RAMÍREZ	SUB-SERIE	JAVIER ARJONA PALMA
TEMPORADA	1957 - 1958	FOJAS x LEGAJO	10
FECHA	11 ENE 1957 AL 15 ENE 1958	DOCTOS x LEGAJO	7

DESCRIPCIÓN DEL LEGAJO

EMBARQUE No. 1 CAOBA-CUBA ADBALA / RECIBOS DIVERSOS / HOJA DE PEDIMENTO DE EXPORTACIÓN / PORMENOR Y LIQUIDACIÓN DEL EMBARQUE No. 1 DE MADERA DE CAOBA PARA LA HABANA, CUBA, SECCIÓN MADERA

LEGAJO	0957	CAJA	27
SERIE	MARGARITO RAMÍREZ	SUB-SERIE	JAVIER ARJONA PALMA
TEMPORADA	1957 - 1958	FOJAS x LEGAJO	25
FECHA	31 MAY 1957 AL 31 JUL 1958	DOCTOS x LEGAJO	20

DESCRIPCIÓN DEL LEGAJO

ALMACENES DE APROVISIONAMIENTO / REPORTE DE ENTREDAS DE MERCANCÍAS / AGENCIA COZUMEL, QUINTANA ROO / INVENTARIO VALORIZADA DE COOPERATIVAS / HOJAS DE REPORTE DE ENTRADA AL ALMACEN / RELACIÓN DE ARTÍCULOS DE ESCRITORIO QUE SE NECESITA PARA LA AGENCIA, SECCIÓN CHICLE

LEGAJO	0958	CAJA	27
SERIE	MARGARITO RAMÍREZ	SUB-SERIE	JAVIER ARJONA PALMA
TEMPORADA	1957 - 1958	FOJAS x LEGAJO	38
FECHA	21 SEP AL 15 DIC 1957	DOCTOS x LEGAJO	38

DESCRIPCIÓN DEL LEGAJO

AGENCIA DIVISIONAL NORTE, COZUMEL QUINTANA ROO / RELACIONES VALORIZADAS DE MERCANCÍAS QUE SE REMITEN A LAS DIVERSAS COOPERATIVAS, SECCIÓN CHICLE

LEGAJO	0959	CAJA	27
SERIE	MARGARITO RAMÍREZ	SUB-SERIE	JAVIER ARJONA PALMA
TEMPORADA	1957 - 1958	FOJAS x LEGAJO	86
FECHA	9 AGO AL 24 SEP 1957	DOCTOS x LEGAJO	32

DESCRIPCIÓN DEL LEGAJO

CONTRATOS QUE CELEBRAN LAS DIFERENTES COOPERATIVAS CON LA FEDERACIÓN / ACTAS DE ASAMBLEA EXTRAORDINARIAS COMPROMETIENDO PRODUCCIÓN DE 3 TEMPORADAS DE CHICLE DE DIVERSAS COOPERATIVAS / PLAN DE TRABAJO / RELACIÓN DE PRENDAS Y PERTENENCIAS DE AVALES EN CALIDAD DE GARANTIA CON LA FEDERACIÓN / CONVOCATORIAS DE DIVERSAS COOPERATIVAS PARA CELEBRAR ASAMBLEAS. SECCIÓN CHICLE

LEGAJO	0960	CAJA	27
SERIE	MARGARITO RAMÍREZ	SUB-SERIE	JAVIER ARJONA PALMA
TEMPORADA	1957 - 1958	FOJAS x LEGAJO	61
FECHA	12 JUL 1957 AL 11 JUN 1958	DOCTOS x LEGAJO	58

DESCRIPCIÓN DEL LEGAJO

SOCIEDAD DE COOPERATIVAS "KANTUNILKIN", ESTADOS DE CUENTA / RECIBOS DIVERSOS / AVISO PARA ASIENTO DE DIARIO / LIQUIDACIÓN DE CHICLE / FACTURAS POR MERCANCÍAS / ACTA DE FE POR LA MUERTE DE UNA ACÉMILA, SECCIÓN CHICLE

LEGAJO	0961	CAJA	27
SERIE	MARGARITO RAMÍREZ	SUB-SERIE	JAVIER ARJONA PALMA
TEMPORADA	1957 - 1958	FOJAS x LEGAJO	13
FECHA	18 MAR AL 27 MAY 1958	DOCTOS x LEGAJO	9

DESCRIPCIÓN DEL LEGAJO

EMBARQUE No. 16 CONSISTE EN 1,041 FARDOS DE CHICLE CON PESO BRUTO DE 72,311.400 KG. Y NETO DE 70,960 KG., EFECTUADO EN LA MOTONAVE SUECA NORDPOL CON DESTINO A ESTADOS UNIDOS DE NORTE AMÉRICA LA CONSIGNACIÓN DE WM. WRIGLEY JR. CO. DE CHICAGO ILLINOIS; ESTADOS UNIDOS DE AMÉRICA, VÍA NUEVA ORLEANS 1, POR CUENTA DEL BANCO NACIONAL DE COMERCIO EXTERIOR / OFICIO SOLICITANDO SE CUBRA IMPORTE DE CANTIDADES PAGADAS POR GASTOS DE

LEGAJO	0962	CAJA	27
SERIE	MARGARITO RAMÍREZ	SUB-SERIE	JAVIER ARJONA PALMA
TEMPORADA	1957 - 1958	FOJAS x LEGAJO	45
FECHA	29 JUN 1957 AL 25 MAR 1958	DOCTOS x LEGAJO	44

DESCRIPCIÓN DEL LEGAJO

SOCIEDAD DE COOPERATIVA "GASPAR ALLENDE", OFICIOS POR RECOCINADAS DE CHICLE / RECIBOS DIVERSOS / TELEGRAMAS / RELACIÓN DE CHICLEROS / CONVOCATORIA PARA ASAMBLEA GENERAL / PROYECTO DE REFORMA A LA CLÁUSULAS 1 Y 4 DE LAS BASES CONSTITUTIVAS / ACTA DE ASAMBLEA COMPROMETIENDO VENTA DE CHICLE POR 3 AÑOS, SECCIÓN CHICLE

LEGAJO	0963	CAJA	27
SERIE	MARGARITO RAMÍREZ	SUB-SERIE	JAVIER ARJONA PALMA
TEMPORADA	1957 - 1958	FOJAS x LEGAJO	61
FECHA	8 AL 31 OCT 1957	DOCTOS x LEGAJO	52

DESCRIPCIÓN DEL LEGAJO

AGENCIA DIVISIONAL NORTE, CUENTA COMPROBADA DE INGRESOS Y EGRESOS / RECIBOS DIVERSOS / NOTAS / FACTURAS / RELACIÓN DE CANTIDADES RETENIDAS A LOS TRABAJADORES, POR CONCEPTO DE IMPUESTO SOBRE LA RENTA Y CÉDULA IV / NÓMINA / RELACIÓN DE CANTIDADES PAGADAS POR SERVICIO TELEGRÁFICO, SECCIÓN CHICLE

LEGAJO	0964	CAJA	27
SERIE	MARGARITO RAMÍREZ	SUB-SERIE	JAVIER ARJONA PALMA
TEMPORADA	1957 - 1958	FOJAS x LEGAJO	80
FECHA	16 AL 31 ENE 1957	DOCTOS x LEGAJO	67

DESCRIPCIÓN DEL LEGAJO

AGENCIA DIVISIONAL NORTE, CUENTA COMPROBADA INGRESOS Y EGRESOS, 2 da. QUINCENA DE ENERO / RECIBOS DIVERSOS / NOTAS / OFICIOS / ACUSE DE RECIBO DE EFECTIVO / NÓMINA / RELACIÓN DE CANTIDADES PAGADAS POR SERVICIO TELEGRÁFICO / RELACIÓN DE CANTIDADES RETENIDAS A LOS TRABAJADORES POR IMPUESTO SOBRE LA RENTA Y CÉDULA IV, SECCIÓN CHICLE

LEGAJO	0965	CAJA	27
SERIE	MARGARITO RAMÍREZ	SUB-SERIE	JAVIER ARJONA PALMA
TEMPORADA	1957 - 1958	FOJAS x LEGAJO	62
FECHA	31 JUL 1957 AL 11 JUN 1958	DOCTOS x LEGAJO	62

DESCRIPCIÓN DEL LEGAJO

DOCUMENTOS DE CONTABILIDAD DE LA SOCIEDAD DE COOPERATIVA "SOLFERINO" / ESTADO DE CUENTA / RECIBOS VARIOS / AVISO PARA ASIENTO DE DIARIO / LIQUIDACIÓN DE CHICLE / FACTURA, SECCIÓN CHICLE

LEGAJO	0966	CAJA	27
SERIE	MARGARITO RAMÍREZ	SUB-SERIE	JAVIER ARJONA PALMA
TEMPORADA	1957 - 1958	FOJAS x LEGAJO	134
FECHA	10 JUL 1957 AL 11 JUN 1958	DOCTOS x LEGAJO	78

DESCRIPCIÓN DEL LEGAJO

SOCIEDAD DE COOPERATIVA "PETCACAB", DOCUMENTOS DE CONTABILIDAD RELATIVOS A PAGOS QUE EFECTUO LA FEDERACIÓN / INFORME DE OPERACIONES DEL ADMINISTRADOR SR. CARLOS BORGES / ESTADO DE CUENTA / AVISO PARA ASIENTO DE DIARIO / RECIBOS DE CAJA DE INGRESOS-EGRESOS / LIQUIDACIÓN DE CHICLE / HOJA DE PEDIDO DE MERCANCÍAS / FACTURAS, SECCIÓN CHICLE

LEGAJO	0967	CAJA	27
SERIE	MARGARITO RAMÍREZ	SUB-SERIE	JAVIER ARJONA PALMA
TEMPORADA	1957 - 1958	FOJAS x LEGAJO	33
FECHA	4 NOV 1957 AL 11 JUN 1958	DOCTOS x LEGAJO	24

DESCRIPCIÓN DEL LEGAJO

COOPERATIVA "BOTES", DOCUMENTOS DE CONTABILIDAD RELATIVOS A PAGOS DE EFECTUO LA FEDERACIÓN / ESTADOS DE CUENTA / FACTURA POR MEDICAMENTOS / RELACIÓN DE PERMISIONARIOS Y COOPERATIVAS A QUIENES SE LES CARGARA IMPORTE DE ESTUDIOS DASONÓMICOS / AVISO PARA ASIENTO DE DIARIO / RECIBOS DE CAJA DE INGRESOS-EGRESOS / LIQUIDACIÓN DE CHICLE / FACTURA, SECCIÓN CHICLE

LEGAJO	0968	CAJA	27
SERIE	MARGARITO RAMÍREZ	SUB-SERIE	JAVIER ARJONA PALMA
TEMPORADA	1957 - 1958	FOJAS x LEGAJO	16
FECHA	29 JUL AL 19 AGO 1957	DOCTOS x LEGAJO	15

DESCRIPCIÓN DEL LEGAJO

MERCANCÍAS, NOTA DE REMISIÓN DE COMPRA DE ZAPATOS / OFICIOS DE CONOCIMIENTO DE EMBARQUE / FACTURAS / OFICIOS POR EMBARQUE / FACTURA / OFICIOS POR EMBARQUE Y MERCANCÍAS, SECCIÓN CHICLE

LEGAJO	0969	CAJA	27
SERIE	MARGARITO RAMÍREZ	SUB-SERIE	JAVIER ARJONA PALMA
TEMPORADA	1957-1958	FOJAS x LEGAJO	32
FECHA	16 AL 30 ABR 1957	DOCTOS x LEGAJO	26

DESCRIPCIÓN DEL LEGAJO

AGENCIA DIVISIONAL NORTE, CUENTA COMPROBADA DE INGRESOS Y EGRESOS DE LA CAJA / RECIBOS DIVERSOS / OFICIOS ACUSE DE RECIBO DE EFECTIVO / FACTURAS / NÓMINA / NOTAS, SECCIÓN CHICLE

LEGAJO	0970	CAJA	27
SERIE	MARGARITO RAMÍREZ	SUB-SERIE	JAVIER ARJONA PALMA
TEMPORADA	1957 - 1958	FOJAS x LEGAJO	92
FECHA	3 JUN 1957 AL 11 JUN 1958	DOCTOS x LEGAJO	90

DESCRIPCIÓN DEL LEGAJO

COOPERATIVA "GASPAR ALLENDE", DOCUMENTOS DE CONTABILIDAD / ESTADOS DE CUENTA / RECIBOS DIVERSOS / AVISO PARA ASIENTO DE DIARIO / OFICIOS NOTIFICANDO GASTOS POR RECOCINADA DE CHICLE / LIQUIDACIÓN DE CHICLE / FACTURA, SECCIÓN CHICLE

LEGAJO	0971	CAJA	27
SERIE	MARGARITO RAMÍREZ	SUB-SERIE	JAVIER ARJONA PALMA
TEMPORADA	1957 - 1958	FOJAS x LEGAJO	19
FECHA	19 SEP 1957 AL 11 JUN 1958	DOCTOS x LEGAJO	19

DESCRIPCIÓN DEL LEGAJO

COOPERATIVA "BELISARIO DOMINGUEZ", DOCUMENTOS DE CONTABILIDAD / ESTADOS DE CUENTA / LIQUIDACIÓN DE CHICLE, SECCIÓN CHICLE

LEGAJO	0972	CAJA	27
SERIE	MARGARITO RAMÍREZ	SUB-SERIE	JAVIER ARJONA PALMA
TEMPORADA	1957 - 1958	FOJAS x LEGAJO	52
FECHA	29 MAR AL 15 ABR 1957	DOCTOS x LEGAJO	36

DESCRIPCIÓN DEL LEGAJO

AGENCIA DIVISIONAL NORTE, CUENTA COMPROBADA DE INGRESOS-EGRESOS / RECIBOS DIVERSOS / FACTURAS / OFICIOS A LAS DIVERSAS COOPERATIVAS POR GASTOS OCASIONADOS EN EL MANEJO DE MERCANCÍAS / NÓMINA / NOTAS, SECCIÓN CHICLE

LEGAJO	0973	CAJA	27
SERIE	MARGARITO RAMÍREZ	SUB-SERIE	JAVIER ARJONA PALMA
TEMPORADA	1957 - 1958	FOJAS x LEGAJO	91
FECHA	30 JUL 1955 AL 9 SEP 1958	DOCTOS x LEGAJO	43

DESCRIPCIÓN DEL LEGAJO

AVISO DE DESIGNACIÓN DE DELEGADOS ANTE LA FEDERACIÓN DE COOPERATIVAS / SOLICITUD ESC. BENITO JUÁREZ DE COZUMEL POR LA DONACIÓN DEL MOBILIARIO DE LA FEDERACIÓN DE COOPERATIVAS / TELEGRAMAS / MEMORANUMS / ACTA DE ASAMBLEA / RECIBOS DIVERSOS / PRESUPUESTO DE TRABAJOS PLANTA CLARIFICADORA MIEL / REPORTE APÍCOLA / NÓMINA DE REMANENTES, SECCIÓN CHICLE Y APÍCOLA

LEGAJO	0974	CAJA	27
SERIE	MARGARITO RAMÍREZ	SUB-SERIE	JAVIER ARJONA PALMA
TEMPORADA	1957 - 1958	FOJAS x LEGAJO	26
FECHA	1 SEP 1957 AL 28 FEB 1958	DOCTOS x LEGAJO	10

DESCRIPCIÓN DEL LEGAJO

REPORTES APÍCOLAS DE LOS APIARIOS DE LIMONES, RAMONAL KM-50 CARRETERA SOLAGUNA, KM-40 CARRETERA CHETUMAL-BACALAR, KM-13 CARRETERA CHETUMAL-BACALAR, KM-3 CARRETERA CHETUMAL-CALDERAS, SABANITA KM-16 CARRETERA CHETUMAL-LAGUNA GUERRERO, KM-12 CARRETERA CHETUMAL-LAGUNA GUERRERO, SECCIÓN APÍCOLA

LEGAJO	0975	CAJA	27
SERIE	MARGARITO RAMÍREZ	SUB-SERIE	JAVIER ARJONA PALMA
TEMPORADA	1957 - 1958	FOJAS x LEGAJO	55
FECHA	1 SEP AL 31 DIC 1957	DOCTOS x LEGAJO	52

DESCRIPCIÓN DEL LEGAJO

SOCIEDAD DE COOPERATIVA LÁZARO CARDENAS, MOVIMIENTO DE LOS TRABAJOS Y ANTICIPOS A TRABAJADORES DE LOS MESES DE SEPTIEMBRE, OCTUBRE Y DOCIEMBRE DE 1957 Y RECIBOS DIVERSOS, SECCIÓN CHICLE

LEGAJO	0976	CAJA	27
SERIE	MARGARITO RAMÍREZ	SUB-SERIE	JAVIER ARJONA PALMA
TEMPORADA	1957 - 1958	FOJAS x LEGAJO	34
FECHA	21 JUN AL 15 DIC 1957	DOCTOS x LEGAJO	34

DESCRIPCIÓN DEL LEGAJO

COOPERATIVA "GASPAR ALLENDE" AGENCIA DIVISIONAL NORTE, RELACIÓN DE MERCANCÍAS / VALE A LA CASA COLDWELL / RELACIÓN VALORIZADA DE MERCANCÍAS / VALE AL ALMACEN, SECCIÓN CHICLE.

LEGAJO	0977	CAJA	27
SERIE	MARGARITO RAMÍREZ	SUB-SERIE	JAVIER ARJONA PALMA
TEMPORADA	1957 - 1958	FOJAS x LEGAJO	87
FECHA	14 AL 30 NOV 1957	DOCTOS x LEGAJO	71

DESCRIPCIÓN DEL LEGAJO

AGENCIA DIVISIONAL NORTE DE LA FEDERACIÓN / CUENTA COMPROBADA DE INGRESOS Y EGRESOS HABIDOS EN LA CAJA / RECIBOS DIVERSOS / LISTA DE RAYA / RELACIÓN DE CANTIDADES RETENIDAS A LOS EMPLEADOS POR IMPUESTO SOBRE LA RENTA Y CÉDULA IV / NÓMINA / RELACIÓN DE CANTIDADES PAGADAS POR SERVICIOS TELEGRÁFICO, SECCIÓN CHICLE

LEGAJO	0978	CAJA	27
SERIE	MARGARITO RAMÍREZ	SUB-SERIE	JAVIER ARJONA PALMA
TEMPORADA	1957 - 1958	FOJAS x LEGAJO	206
FECHA	30 MAR AL 6 MAY 1958	DOCTOS x LEGAJO	102

DESCRIPCIÓN DEL LEGAJO

LEGAJO No. 87 DEL FOLIO 8601 AL 8700, RECIBOS DIVERSOS / RELACIÓN DE CANTIDADES RETENIDAS POR IMPUESTO SOBRE LA RENTA Y CÉDULA IV / FACTURAS / NOTAS DE COMPRA DE RECIBOS CAJA DE INGRESOS / CUENTA COMPROBADA DE INGRESOS Y EGRESOS HABIDOS EN LA CAJA DE LA AGENCIA / AVISO PARA ASIENTO DE DIARIO, SECCIÓN APÍCOLA Y CHICLE

LEGAJO	0979	CAJA	27
SERIE	MARGARITO RAMÍREZ	SUB-SERIE	JAVIER ARJONA PALMA
TEMPORADA	1957 - 1958	FOJAS x LEGAJO	141
FECHA	31 AGO 1957 AL 11 JUN 1958	DOCTOS x LEGAJO	154

DESCRIPCIÓN DEL LEGAJO

SOCIEDAD DE COOPERATIVA "CECILIO CHIC", ESTADO DE CUENTA / FACTURAS / AVISO PARA ASIENTO DE DIARIO / RELACIÓN DE PARTIDAS DE CHICLE RECOCINADO / RECIBOS DIVERSOS / LIQUIDACIÓN DE CHICLE, SECCIÓN CHICLE

LEGAJO	0980	CAJA	27
SERIE	MARGARITO RAMÍREZ	SUB-SERIE	JAVIER ARJONA PALMA
TEMPORADA	1957 - 1958	FOJAS x LEGAJO	455
FECHA	31 MAY 1957 AL 31 MAY 1958	DOCTOS x LEGAJO	402

DESCRIPCIÓN DEL LEGAJO

GERENCIA GENERAL DE LA FEDERACIÓN OFICIOS / INVENTARIO VALORIZADA DE MERCANCÍAS EXISTENTES EN AGENCIA COZUMEL / TELEGRAMAS / RELACIÓN QUE DEMUESTRA EL CHICLEO ENTREGADO POR PERMISIONARIOS Y COOPERATIVAS / RELACIÓN DE GASTOS EFECTUADOS CON MOTIVO DEL SALVAMENTO DE GABARRA "TULUM" / CHICLE RECUPERADO DE LA GABARRA "TULUM", SECCIÓN CHICLE

LEGAJO	0981	CAJA	27
SERIE	MARGARITO RAMÍREZ	SUB-SERIE	JAVIER ARJONA PALMA
TEMPORADA	1957 - 1958	FOJAS x LEGAJO	197
FECHA	17 AGO 1957 AL 31 ENE 1958	DOCTOS x LEGAJO	191

DESCRIPCIÓN DEL LEGAJO

COOPERATIVA "FRANCISCO I. MADERO", COMPROBANTES DE CONTABILIDAD / MOVIMIENTO DE LOS TRABAJOS Y ANTICIPOS A TRABAJADORES DE LOS MESES DE AGOSTO, SEPTIEMBRE, OCTUBRE, NOVIEMBRE Y DICIEMBRE 1957 Y ENERO 1958 / RECIBOS DIVERSOS / RELACIÓN DE EFECTIVOS SUMINISTRADOS A SOCIOS / RELACIÓN DE GASTOS DE EXPLOTACIÓN / RELACIÓN DE RECIBOS Y FACTURAS / FACTURAS DE COMPRAS A LOS SOCIOS / RELACIÓN DE SOCIOS EN EL CAMPAMENTO. SECCIÓN CHICLE

LEGAJO	0982	CAJA	27
SERIE	MARGARITO RAMÍREZ	SUB-SERIE	JAVIER ARJONA PALMA
TEMPORADA	1957 - 1958	FOJAS x LEGAJO	4
FECHA	14 MAR 1958	DOCTOS x LEGAJO	4

DESCRIPCIÓN DEL LEGAJO

EQUIPO DE EXTRACCIÓN LO QUE ES UN NÚCLEO Y UNA CÁMARA DE CRÍA / COSTO DE FABRICACIÓN DE UNA CAJA DE ABEJAS / RELACIÓN DE PLANTAS MELIFERAS, SECCIÓN APÍCOLA

LEGAJO	0983	CAJA	27
SERIE	MARGARITO RAMÍREZ	SUB-SERIE	JAVIER ARJONA PALMA
TEMPORADA	1957 - 1958	FOJAS x LEGAJO	11
FECHA	9 ENE 1957	DOCTOS x LEGAJO	7

DESCRIPCIÓN DEL LEGAJO

GUÍAS FORESTALES DE LA SECRETARÍA DE AGRICULTURA Y GANADERÍA DE DIVERSOS EJIDOS PARA ASERRAR MADERA DESTINADA AL CONSUMO INTERIOR, SECCIÓN MADERA

LEGAJO	0984	CAJA	27
SERIE	MARGARITO RAMÍREZ	SUB-SERIE	JAVIER ARJONA PALMA
TEMPORADA	1957 - 1958	FOJAS x LEGAJO	13
FECHA	19 AGO AL 10 OCT 1957	DOCTOS x LEGAJO	13

DESCRIPCIÓN DEL LEGAJO

COOPERATIVA "ALVARO OBREGON", OFICIOS CON INDICACIONES QUE ADAM'S SE LES PROPORCIONE VIVERES Y MERCANCÍAS A LOS TRABAJADORES QUE ACUDAN AL CAMPAMENTO DE CHICLE, POR NINGÚN MOTIVO A LOS QUE NO SON TRABAJADORES / OFICIOS RELATIVOS A MERCANCÍAS Y VIVERES Y CAMBIO DE BODEGUERO / CONVOCATORIA POR ASAMBLEA / PROYECTO DE REFORMA A LAS CLÁUSULAS 1 Y 4 DE BASES CONSTITUTIVAS / ACTA DE ASAMBLEA / OFICIO DE PAGO DE DIFERENCIA EN L.F.

LEGAJO	0985	CAJA	27
SERIE	MARGARITO RAMÍREZ	SUB-SERIE	JAVIER ARJONA PALMA
TEMPORADA	1957 - 1958	FOJAS x LEGAJO	20
FECHA	2 OCT 1957 AL 9 MAY 1958	DOCTOS x LEGAJO	10

DESCRIPCIÓN DEL LEGAJO

COOPERATIVA "MÉXICO", DOCUMENTOS DE CONTABILIDAD RELATIVOS A PAGOS QUE EFECTUO LA FEDERACIÓN DE COOPERATIVAS DE QUINTANA ROO / ESTADOS DE CUENTA / AVISO PARA ASIENTO DE DIARIO, SECCIÓN CHICLE

LEGAJO	0986	CAJA	28
SERIE	MARGARITO RAMÍREZ	SUB-SERIE	JAVIER ARJONA PALMA
TEMPORADA	1957 - 1958	FOJAS x LEGAJO	222
FECHA	22 JUL AL 30 OCT 1957	DOCTOS x LEGAJO	112

DESCRIPCIÓN DEL LEGAJO

LEGAJO No. 22 DEL FOLIO 2101 AL 2299, SALIDA DE ALMACEN / RECIBOS DE CAJA DE INGRESOS-EGRESOS / RECIBOS DIVERSOS / HOJA DE PEDIDO DE ALMACEN / FACTURAS / RECIBOS DE ABONO DE CUENTA POR DIVERSAS COOPERATIVAS AL BANCO NACIONAL DE COMERCIO EXTERIOR DIRIGIDOS AL ING. BERNARDO CASTILLEJOS FONDO EJIDAL / AVISO PARA ASIENTO DE DIARIO / NOTAS, FACTURA POR MEDICAMENTOS / RECIBOS OFICIALES POR EXPLOTACIONES FORESTALES. SECCIÓN CHICLE. MADERA Y APÍCOLA

LEGAJO	0987	CAJA	28
SERIE	MARGARITO RAMÍREZ	SUB-SERIE	JAVIER ARJONA PALMA
TEMPORADA	1957 - 1958	FOJAS x LEGAJO	207
FECHA	24 SEP AL 7 OCT 1957	DOCTOS x LEGAJO	113

DESCRIPCIÓN DEL LEGAJO

LEGAJO No. 23 DEL FOLIO 2201 AL 2300, RECIBOS OFICIALES POR EXPLOTACIONES FORESTALES / SALIDA DEL ALMACEN / RECIBOS DE CAJA DE INGRESOS-EGRESOS / FACTURAS POR MERCANCÍAS / AVISO PARA ASIENTO DE DIARIO / RELACIÓN DE MERCANCÍAS ENTREGADAS AL PERSONAL DE BALSERO AL SERVICIO DEL SR. ALFONSO GODOY / CONOCIMIENTO DE EMBARQUE, SECCIÓN APÍCOLA Y MADERA

LEGAJO	0988	CAJA	28
SERIE	MARGARITO RAMÍREZ	SUB-SERIE	JAVIER ARJONA PALM,A
TEMPORADA	1957 - 1958	FOJAS x LEGAJO	31
FECHA	31 DIC 1957 AL 31 MAY 1958	DOCTOS x LEGAJO	12

DESCRIPCIÓN DEL LEGAJO

MOVIMIENTO DE PLANTAS APICOLAS FINANCIADAS CON EL FONDO DE AVIO Y REFACCIÓN PROPORCIONADO POR EL BANCO NACIONAL DE COMERCIO EXTERIOR / RELACIÓN DE SALDOS DE LA CUENTA DE PRÉSTAMOS DE TRABAJOS APÍCOLAS / RELACIÓN DE COLMENAS EXISTENTES EN LOS EJIDOS / RELACIÓN DE COLMENAS PARTICULARES / MOVIMIENTO GENERAL DE PLANTAS APÍCOLAS INSTALADAS EN LOS EJIDOS CON FONDOS DE LA FEDERACIÓN DE COOPERATIVAS DE QUINTANA ROO /

LEGAJO	0989	CAJA	28
SERIE	MARGARITO RAMÍREZ	SUB-SERIE	JAVIER ARJOAN PALMA
TEMPORADA	1957 - 1958	FOJAS x LEGAJO	236
FECHA	3 SEP AL 29 NOV 1957	DOCTOS x LEGAJO	229

DESCRIPCIÓN DEL LEGAJO

MINUTARIO DE LA FEDERACIÓN DE COOPERATIVAS DE QUINTANA ROO, DEPARTAMENTO DE ARCHIVO / CORRESPONDENCIA REMITIDA EN LOS MESES DE SEPTIEMBRE, OCTUBRE Y NOVIEMBRE DE 1957 / OFICIOS FIRMADOS POR SRES. LINO QUIVEN BARQUET Y JAVIER ARJONA PALMA, POR EMBARQUES DE CHICLE / TELEGRAMAS ORDINARIOS / ENVIO DE GUÍAS Y REMISIONES / SOLICITUD DE EXPEDICIÓN DE CERTIFICADOS DE EXPLOTACIÓN / SE COMUNICA ACUERDO PARA SOSTENER LA PRECANDIDATURA PARA PRESIDENTE DE LA

LEGAJO	0990	CAJA	28
SERIE	MARGARITO RAMÍREZ	SUB-SERIE	JAVIER ARJONA PALMA
TEMPORADA	1957 - 1958	FOJAS x LEGAJO	6
FECHA	7 SEP AL 15 OCT 1957	DOCTOS x LEGAJO	6

DESCRIPCIÓN DEL LEGAJO

CORDELERIA SAN JUAN, S.A. / OFICIO RELATIVO A 8,000 SACOS CON 5,000 SACO PARA COZUMEL Y 3,000 PARA CHETUMAL / OFICIO SOLICITUD DE LOS 8,000 SACOSCHICLEROS / FACTURA POR 5,000 SACOS CHICLEROS / OFICIOS RELATIVOS SACOS CHICLEROS, SECCIÓN CHICLE

LEGAJO	0991	CAJA	28
SERIE	MARGARITO RAMÍREZ	SUB-SERIE	JAVIER RJONA PALMA
TEMPORADA	1957 - 1958	FOJAS x LEGAJO	5
FECHA	11 AL 28 NOV 1957	DOCTOS x LEGAJO	4

DESCRIPCIÓN DEL LEGAJO

RELACIÓN DE PESOS Y HUMEDADES DE PARTIDAS DE CHICLE / RELACIÓN DE CANTIDADES PAGADAS POR CONCEPTO DE GASTOS DE EMBARQUES DE CHICLE / HOJA DE PEDIMENTO DE EXPORTACIÓN, SECCIÓN CHICLE

LEGAJO	0992	CAJA	28
SERIE	MARGARITO RAMÍREZ	SUB-SERIE	JAVIER ARJONA PALMA
TEMPORADA	1957 - 1958	FOJAS x LEGAJO	44
FECHA	15 OCT 1957 AL 13 MAR 1958	DOCTOS x LEGAJO	17

DESCRIPCIÓN DEL LEGAJO

DISTRIBUCIÓN DEL VALOR DE LA MADERA EN TABLA QUE SE EXPORTA A ESTADOS UNIDOS POR CONDUCTO DE FREIGBER M., TABLA DE DIFERENCIA DEL VALOR DE LA MADERA POR TEMPORADAS / ESTIMACIÓN DEL EQUIPO QUE ADQUIRIO LA FEDERACIÓN / APLICACIÓN DEL VALOR DE LA MADERA / EXPLOTACIÓN MADERA TROZOS DE RESUMEN SOBRE IMPUESTOS / FONDOS RETENIDOS POR EL BANCO NACIONAL DE COMERCIO EXTERIOR POR IMPUESTOS Y DERECHOS DE MONTE EN TERRENOS NACIONALES /

LEGAJO	0993	CAJA	28
SERIE	MARGARITO RAMÍREZ	SUB-SERIE	JAVIER ARJONA PALMA
TEMPORADA	1957 - 1958	FOJAS x LEGAJO	85
FECHA	29 MAR 1943 AL 24 JUN 1958	DOCTOS x LEGAJO	85

DESCRIPCIÓN DEL LEGAJO

SECRETARÍA DE LA ECONOMÍA NACIONAL / CERTIFICADOS DE VERIFICACIÓN PERIÓDICA DE DIVERSAS FECHAS A LA AGENCIA DIVISIONAL DE COZUMEL DE LA FEDERACIÓN DE COOPERATIVAS / RECIBO DE CANJE DE CERTIFICADOS P-M.S. (VERIFICADO) / DOCUMENTOS DESDE EL AÑO DE 1943 DEBIDO A QUE ES CONSECUTIVO HASTA EL AÑO DE 1958, SECCIÓN CHICLE

LEGAJO	0994	CAJA	28
SERIE	MARGARITO RAMÍREZ	SUB-SERIE	JAVIER ARJONA PALMA
TEMPORADA	1957 - 1958	FOJAS x LEGAJO	12
FECHA	12 AL 21 FEB 1958	DOCTOS x LEGAJO	10

DESCRIPCIÓN DEL LEGAJO

AGENCIA DIVISIONAL ZONA NORTE DE COZUMEL, Q. ROO / EMBARQUE No. 5 CONSISTENTE EN 1, 737 FARDOS DE CHICLE CON PESO BRUTO DE 120,423.400 KG. Y NETO DE 118,157.700 KILOS EN MOTONAVE SUECA NORDPOL CON DESTINO A ESTADOS UNIDOS / RELACIÓN DE CERTIFICADOS DE EXPLOTACIÓN FORESTAL / SOLICITUD DE PERMISO DE EMBARQUES / RELACIÓN DE CANTIDADES PAGADAS POR CONCPETO DE GASTOS DE EMBARQUES / RELACIÓN CLASIFICADORA DE PESOS Y HUMEDADES / HOJA

LEGAJO	0995	CAJA	28
SERIE	MARGARITO RAMÍREZ	SUB-SERIE	JAVIER ARJONA PALMA
TEMPORADA	1957 - 1958	FOJAS x LEGAJO	49
FECHA	5 AGO 1957 AL 28 MAR 1958	DOCTOS x LEGAJO	36

DESCRIPCIÓN DEL LEGAJO

AGENCIA DIVISIONAL ZONA NORTE, COZUMEL, Q. ROO / CARTAS PODER / OFICIO RELATIVOS AL CHICLE / TELEGRAMAS / RELACIÓN DE PERSONAS CHICLERAS QUE PRESTAN SUS SERVICIOS AL PERMISIONARIO ALONSO MARTÍN LEZAMA, SECCIÓN CHICLE

LEGAJO	0996	CAJA	28
SERIE	MARGARITO RAMÍREZ	SUB-SERIE	JAVIER ARJONA PALMA
TEMPORADA	1957 - 1958	FOJAS x LEGAJO	53
FECHA	12 MAR 1957 AL 22 MAR 1958	DOCTOS x LEGAJO	51

DESCRIPCIÓN DEL LEGAJO

DOCUMENTOS DIVERSOS / TELEGRAMAS / OFICIOS RELATIVOS A EMBARQUE Y ENVIOS DE CHICLE / SOLICITUD DE DATOS PARA LA FORMACIÓN DE ESTADÍSTICAS / INVITACIÓN PARA ASISTIR A LAS FIESTAS, SECCIÓN CHICLE

LEGAJO	0997	CAJA	28
SERIE	MARGARITO RAMÍREZ	SUB-SERIE	JAVIER ARJONA PALMA
TEMPORADA	1957 - 1958	FOJAS x LEGAJO	235
FECHA	2 ENE 1957 AL 17 JUL 1958	DOCTOS x LEGAJO	184

DESCRIPCIÓN DEL LEGAJO

GENERALIDADES DEL TERRITORIO DE QUINTANA ROO / MEMORANDUM RELATIVO A SITUACIÓN QUE GUARDA LA MADERA EXPLOTADA / RECIBOS DIVERSOS / OFICIOS DE PEDIDO DE REFACCIONES PARA MOTOR / NOTA DE CARGO POR GASTOS DE EMBARQUE / DOCUMENTOS DE EMBARQUES VARIOS PARA LA FREIBERG MAHOGANY CO. / TELEGRAMAS / OFICIOS POR EXPLOTACIONES FORESTALES / CONOCIMIENTO DE EMBARQUE / FACTURAS COMERCIAL VENTA DE MADERA / CUADRO No. 1 DISTRIBUCIÓN

LEGAJO	0998	CAJA	28
SERIE	MARGARITO RAMÍREZ	SUB-SERIE	JAVIER ARJONA PALMA
TEMPORADA	1957 - 1958	FOJAS x LEGAJO	13
FECHA	19 JUN 1957 AL 28 FEB 1958	DOCTOS x LEGAJO	6

DESCRIPCIÓN DEL LEGAJO

COOPERATIVAS "JOSÉ MARÍA PINO SUAREZ"/ ACTA DE ASAMBLEA DE SOCIOS QUE ADEUDAN A LA COOPERATIVA Y QUE EXPUSIERON LOS MOTIVOS DE NO PODER PAGAR SINO HASTA LA PRÓXIMA TEMPORADA / ACTA DE ASAMBLEA SOLICITANDO SE DESTINE FONDOS POR LA PERFORACIÓN DE 2 POZOS PÚBLICOS PARA ABASTECERSE DE AGUA A LA COMUNIDAD DE SAN JOSÉ / PRESUPUESTO PARA LA PERFORACIÓN DE POZOS / OFICIO No. 30 SOLICITA EL PRESIDENTE DE LA COOPERATIVA MATERIAL DE

LEGAJO	0999	CAJA	28
SERIE	MARGARITO RAMÍREZ	SUB-SERIE	JAVIER ARJONA PALMA
TEMPORADA	1957 - 1958	FOJAS x LEGAJO	114
FECHA	13 MAY 1957 AL 31 JUL 1958	DOCTOS x LEGAJO	76

DESCRIPCIÓN DEL LEGAJO

PLANTA AVÍCOLA PILOTO RECIBOS DIVERSOS / INFORMES DE MOVIMIENTO DE LA MADERA DE DIVERSAS SEMANAS RESUMEN DEL MOVIMIENTO / FACTURA/RELACIÓN DE GASTOS EFECTUADOS EN EL EMBARQUE DE 171, 071 DE MADERA DE CAOBA A LA CÍA FREIBERG MAHOGANY INTERNATIONAL INC. / INFORME DE LA PLANTA / RELACIÓN DE EQUIPO PARA MOCHIMBRE Y TRASLAPE DE MADERA CORTAS, SECCIÓN MADERA

LEGAJO	1000	CAJA	28
SERIE	MARGARITO RAMÍREZ	SUB-SERIE	JAVIER ARJONA PALMA
TEMPORADA	1957 - 1958	FOJAS x LEGAJO	103
FECHA	2 NOV 1957 AL 12 ENE 1958	DOCTOS x LEGAJO	46

DESCRIPCIÓN DEL LEGAJO

RECIBOS DIVERSOS / LIQUIDACIÓN No. 2 DEL EMBARQUE DE 151,747 CEDRO PARA CASA GARABANA / NOTAS DE DIVERSOS PERMISIONARIOS / COMPROBANTES DE CAJA DE INGRESOS / RECIBOS POR EXPLOTACIONES FORESTALES DE VARIOS PERMISIONARIOS / EMBARQUE No. 2 SR. JOSÉ GARABANA DE EJIDO LAGUNA OM, RAMONAL, CACAO, BACALAR, CAOBA, JUAN SARABIA, ÁLVARO OBREGÓN / CUADRO GENERAL DE MADERA ASERRADA CON DESTINO AL PUERTO DE JAMAICA. SECCIÓN MADERA

ANEXO 3

REGISTROS DE LEGAJOS DEL FONDO:
“FEDERACION DE COOPERATIVAS DE QUINTANA
ROO”

SERIE CAJA
SUB-SERIE LEGAJO
FECHAS

DESCRIPCIÓN DEL LEGAJO

SERIE CAJA
SUB-SERIE LEGAJO
FECHAS

DESCRIPCIÓN DEL LEGAJO

SERIE CAJA
SUB-SERIE LEGAJO
FECHAS

DESCRIPCIÓN DEL LEGAJO

SERIE CAJA
SUB-SERIE LEGAJO
FECHAS

DESCRIPCIÓN DEL LEGAJO

SERIE CAJA
SUB-SERIE LEGAJO
FECHAS

DESCRIPCIÓN DEL LEGAJO

SERIE CAJA
SUB-SERIE LEGAJO
FECHAS

DESCRIPCIÓN DEL LEGAJO

SERIE CAJA
SUB-SERIE LEGAJO
FECHAS

DESCRIPCIÓN DEL LEGAJO

SERIE CAJA
SUB-SERIE LEGAJO
FECHAS

DESCRIPCIÓN DEL LEGAJO

SERIE CAJA
SUB-SERIE LEGAJO
FECHAS

DESCRIPCIÓN DEL LEGAJO

SERIE CAJA
SUB-SERIE LEGAJO
FECHAS

DESCRIPCIÓN DEL LEGAJO

SERIE CAJA
SUB-SERIE LEGAJO
FECHAS

DESCRIPCIÓN DEL LEGAJO

SERIE CAJA
SUB-SERIE LEGAJO
FECHAS

DESCRIPCIÓN DEL LEGAJO

SERIE CAJA
SUB-SERIE LEGAJO
FECHAS

DESCRIPCIÓN DEL LEGAJO

SERIE CAJA
SUB-SERIE LEGAJO
FECHAS

DESCRIPCIÓN DEL LEGAJO

SERIE CAJA
SUB-SERIE LEGAJO
FECHAS

DESCRIPCIÓN DEL LEGAJO

SERIE CAJA
SUB-SERIE LEGAJO
FECHAS

DESCRIPCIÓN DEL LEGAJO

SERIE GENERAL RAFAEL E. MELGAR CAJA 1
SUB-SERIE TESORERÍA GENERAL LEGAJO 0017
FECHAS 15 AL 31 DIC 1938

DESCRIPCIÓN DEL LEGAJO RELACIONES DE DESCUENTOS Y PRÉSTAMOS AL FONDO DE PENSIONES CIVILES DE RETIRO

SERIE GENERAL RAFAEL E. MELGAR CAJA 1
SUB-SERIE EJECUTIVO LEGAJO 0018
FECHAS 4 ABR 1938 AL JUL 1961

DESCRIPCIÓN DEL LEGAJO ANTECEDENTES DEL PROBLEMA LIMÍTROFE ENTRE YUCATÁN, CAMPECHE Y QUINTANA ROO

SERIE GENERAL RAFAEL E. MELGAR CAJA 1
SUB-SERIE EJECUTIVO (OFICIALÍA MAYOR) LEGAJO 0019
FECHAS 25 JUL AL 30 SEP 1939

DESCRIPCIÓN DEL LEGAJO SOLICITUD PARA LA RECTIFICACIÓN DE LA DIVISIÓN TERRITORIAL, CONSTRUCCIÓN DE CASA ESCUELA Y REMODELACIÓN DE DELEGACIÓN

SERIE GENERAL RAFAEL E. MELGAR CAJA 1
SUB-SERIE TESORERÍA GENERAL LEGAJO 0020
FECHAS 11 ENE AL 31 DIC 1939

DESCRIPCIÓN DEL LEGAJO RELACIONES DE LA DIRECCIÓN GENERAL DE PENSIONES CIVILES DE RETIRO, PRÉSTAMO

SERIE GENERAL RAFAEL E. MELGAR CAJA 1
SUB-SERIE EJECUTIVO LEGAJO 0021
FECHAS 2 NOV 1939

DESCRIPCIÓN DEL LEGAJO PROYECTO DE LA REFORMA DEL ESTATUTO JURÍDICO QUE PRESENTA EL SINDICATO DE TRABAJADORES DEL PODER EJECUTIVO DEL ESTADO DE YUCATÁN

SERIE CAJA 1
SUB-SERIE EJECUTIVO LEGAJO 0022
FECHAS 18 JUL 1939 AL 7 SEP 1949

DESCRIPCIÓN DEL LEGAJO DOCUMENTACIÓN Y PLANOS DEL PALACIO DE GOBIERNO

SERIE GENERAL RAFAEL E. MELGAR CAJA 1
SUB-SERIE SECRETARÍA GENERAL LEGAJO 0023
FECHAS 24 ENE AL 23 JUL 1940

DESCRIPCIÓN DEL LEGAJO CONVOCATORIA Y DOCUMENTOS DE LA SECRETARÍA DE AGRICULTURA Y FOMENTO

SERIE GENERAL RAFAEL E. MELGAR CAJA 1
SUB-SERIE TESORERÍA GENERAL LEGAJO 0024
FECHAS 11 ENE AL 31 DIC 1940

DESCRIPCIÓN DEL LEGAJO DOCUMENTACIÓN DE LA DIRECCIÓN GENERAL DE PENSIONES CIVILES DE RETIRO

SERIE GENERAL GABRIEL R. GUEVARA CAJA 2
SUB-SERIE EJECUTIVO LEGAJO 0025
FECHAS 1 FEB AL 31 DIC 1941

DESCRIPCIÓN DEL LEGAJO DOCUMENTACIÓN RELATIVA A NOMBRAMIENTOS

SERIE GENERAL GABRIEL R. GUEVARA CAJA 2
SUB-SERIE EJECUTIVO LEGAJO 0026
FECHAS 15 FEB 1941

DESCRIPCIÓN DEL LEGAJO TESTIMONIO DE ESCRITURA PÚBLICA, ACTA NOTARIAL, ENTREGA DE RECEPCIÓN GENERAL GABRIEL R. GUEVARA - RAFAEL E. MELGAR

SERIE GENERAL GABRIEL R. GUEVARA CAJA 2
SUB-SERIE TESORERÍA GENERAL LEGAJO 0027
FECHAS 18 ABR AL 24 NOV 1941

DESCRIPCIÓN DEL LEGAJO PRÉSTAMO DE LA DIRECCIÓN GENERAL DE PENSIONES CIVILES DE RETIRO

SERIE GENERAL GABRIEL R. GUEVARA CAJA 2
SUB-SERIE EJECUTIVO LEGAJO 0028
FECHAS 1 ENE AL 22 DIC 1942

DESCRIPCIÓN DEL LEGAJO NOMBRAMIENTOS, RENUNCIAS, EXPEDICIÓN DE PASAPORTES, RELACIÓN DE DESCUENTOS PARA EL P.R.M.

SERIE GENERAL GABRIEL R. GUEVARA CAJA 2
SUB-SERIE SECRETARÍA GENERAL LEGAJO 0029
FECHAS 25 MAR AL 12 DIC 1942

DESCRIPCIÓN DEL LEGAJO ORDEN DE OCUPACIÓN DE TERRENO DEL PANTEÓN RENUNCIA, TELEGRAMAS, ORDENES DE PAGO DE SUELDOS, ASUNTOS VARIOS RELACIONADOS CON LA PEQUEÑA PROPIEDAD DE CALDERITAS

SERIE GENERAL GABRIEL R. GUEVARA CAJA 2
SUB-SERIE TESORERÍA GENERAL LEGAJO 0030
FECHAS 3 ENE AL 31 DIC 1942

DESCRIPCIÓN DEL LEGAJO RELACIÓN DE LA DIRECCIÓN GENERAL DE PENSIONES CIVILES DE RETIRO Y RELACIONES DEL PARTIDO DE LA REVOLUCIÓN MEXICANA.

SERIE GENERAL GABRIEL R. GUEVARA CAJA 2
SUB-SERIE JUZGADO DE DISTRITO LEGAJO 0031
FECHAS 21 MAY AL 14 DIC 1942

DESCRIPCIÓN DEL LEGAJO PROCEDIMIENTOS PENALES DEL TRIBUNAL PARA MENORES

SERIE GENERAL GABRIEL R. GUEVARA CAJA 2
SUB-SERIE EJECUTIVO LEGAJO 0032
FECHAS 14 FEB 1943 AL 23 NOV 1944

DESCRIPCIÓN DEL LEGAJO DOCUMENTACIÓN SOBRE VÍAS DE COMUNICACIÓN SOBRE EXTRANJEROS RESIDENTES EN EL PAÍS, CONFLICTOS DE LÍMITES CAMPECHE Y QUINTANA ROO, TELEGRAMAS, ETC.

SERIE GENERAL GABRIEL R. GUEVARA CAJA 2
SUB-SERIE EJECUTIVO LEGAJO 0033
FECHAS 2 ENE AL 29 JUL 1943

DESCRIPCIÓN DEL LEGAJO ALTAS DE ASAMBLEA, NOMBRAMIENTOS CESES, ACTA DE ENTREGA DE TALLERES DE GOBIERNO, SOLICITUD DE FIERRO CORRUGADO TELEGRAMAS

SERIE GENERAL GABRIEL R. GUEVARA CAJA 2
SUB-SERIE EJECUTIVO LEGAJO 0034
FECHAS 1 JUL AL 31 DIC 1943

DESCRIPCIÓN DEL LEGAJO INVITACIONES, CONVOCATORIA, SOLICITUD DE TIERRAS AGUAS Y BOSQUE, SOLICITUD DE MATERIALES PARA CONSTRUCCIÓN, ACTA DE SESIÓN ORDINARIA DEL COMITÉ PARA EL FOMENTO Y VIGILANCIA DE CHICLE Y MADERA, NOMBRAMIENTOS, SOLICITUD DE PIEDRA PARA CONSTRUCCIÓN DE MUELLE, TELEGRAMAS, INFORME SEMANAL DE LA CONSTRUCCIÓN DEL MUELLE, SOLICITUD DE PAGO DE PENSIONES A LOS ESTUDIANTES DEL TERRITORIO

SERIE GENERAL GABRIEL R. GUEVARA CAJA 2
SUB-SERIE SECRETARÍA GENERAL DE GOBIERNO LEGAJO 0035
FECHAS 27 FEB AL 23 DIC 1943

DESCRIPCIÓN DEL LEGAJO EL JEFE DE LA OFICINA DE RECAUDACIÓN DE IMPUESTOS TERRITORIALES SOLICITA AL SECRETARIO DE GOBIERNO DR. PADILLA RAMOS QUE SE IMPLANTE HORARIO CORRIDO DE LAS 8:00 A.M. A LAS 14:00 P.M.

SERIE GENERAL GABRIEL R. GUEVARA CAJA 2
SUB-SERIE EJECUTIVO LEGAJO 0036
FECHAS 16 OCT AL 22 NOV 1943

DESCRIPCIÓN DEL LEGAJO EXPEDIENTE DEL TRIBUNAL PARA MENORES

SERIE GENERAL GABRIEL R. GUEVARA CAJA 2
SUB-SERIE TESORERÍA GENERAL LEGAJO 0037
FECHAS 8 ENE AL 31 DIC 1943

DESCRIPCIÓN DEL LEGAJO DEVOLUCIÓN DE DESCUENTOS DE LA DIRECCIÓN GENERAL DE PENSIONES CIVILES DE RETIRO GIROS POSTALES, RELACIÓN DE CANTIDADES DESCONTADAS A FUNCIONARIOS Y EMPLEADOS DEL GOBIERNO PARA EL FONDO DE PENSIONES CIVILES DE RETIRO, PRÉSTAMO A CORTO PLAZO, RELACIÓN DE DESCUENTOS PARA EL P.R.M., RELACIÓN DE NOMBRAMIENTOS RENUNCIAS CESES Y BAJAS

SERIE GENERAL GABRIEL R. GUEVARA CAJA 2
SUB-SERIE EJECUTIVO LEGAJO 0038
FECHAS 1 ENE AL 29 MAR 1944

DESCRIPCIÓN DEL LEGAJO NOMBRAMIENTOS, CESES, SOLICITUDES, TELEGRAMAS, INFORMES DELEGACIONALES

SERIE MARGARITO RAMÍREZ CAJA 2
SUB-SERIE EJECUTIVO LEGAJO 0039
FECHAS 1944-1949

DESCRIPCIÓN DEL LEGAJO INCIDENCIAS EN LA CONSTRUCCIÓN DE LA PLANTA ALTA DE PALACIO DE GOBIERNO 2º Y 3er PISO 1944-1949

SERIE GENERAL GABRIEL R. GUEVARA CAJA 2
SUB-SERIE SECRETARÍA DE GOBIERNO LEGAJO 0040
FECHAS 6 ENE AL 30 AGOS 1944

DESCRIPCIÓN DEL LEGAJO INFORMES DE PAGOS POR EL AGENTE EN EL D.F. Y ASUNTOS RELACIONADOS CON EL SINDICATO DE ALIJADORES, PLATOFORMEROS Y ESTIBADORES DE CHETUMAL

SERIE CAJA
SUB-SERIE LEGAJO
FECHAS

DESCRIPCIÓN DEL LEGAJO ESTADÍSTICAS DEL REGISTRO CIVIL, ASUNTOS CIVILES Y PENALES DE ESTUDIANTES Y MAESTROS, RENUNCIAS, CESES, PLIEGO DE PETICIONES, ACTAS DE ASAMBLEA, TELEGRAMAS, CONVOCATORIAS PARA LA CONSTRUCCIÓN DE LA F.T.T. QUINTANA ROO, INVENTARIOS.

SERIE CAJA
SUB-SERIE LEGAJO
FECHAS

DESCRIPCIÓN DEL LEGAJO DOCUMENTOS PARA LA CONSTRUCCIÓN DEL MUELLE, COMPRA Y VENTA DE CHICLE A COMPAÑÍA ESTADOUNIDENSE, INVENTARIO DE IMPRENTA, LÍMITES ENTRE QUINTANA ROO Y CAMPECHE, FUNCIONAMIENTO CLANDESTINO DE UNA ESCUELA, CONSTRUCCIÓN SOBRE BARCO, CESE, CONCESIONES, ETC.

SERIE CAJA
SUB-SERIE LEGAJO
FECHAS

DESCRIPCIÓN DEL LEGAJO RENUNCIAS, NOMBRAMIENTOS, INFORMES, ESTADÍSTICAS CONCESIONES TELEGRAMAS

SERIE CAJA
SUB-SERIE LEGAJO
FECHAS

DESCRIPCIÓN DEL LEGAJO RESULTADO DE GLOSAS, PRÉSTAMOS PERSONALES PAGARÉ DE CAJA, GIRO POSTAL DE LA DIRECCIÓN GENERAL DE PENSIONES CIVILES DE RETIRO, INVENTARIO DEL HOTEL "LOS COCOS", ETC.

SERIE MARGARITO RAMÍREZ CAJA 3
SUB-SERIE EJECUTIVO LEGAJO 0045
FECHAS 15 ABR AL 26 MAY 1944

DESCRIPCIÓN DEL LEGAJO ACTA NOTARIAL DEL FIDEICOMISO DEL BANCO FEDERACIÓN DE TRABAJADORES DEL TERRITORIO DE QUINTANA ROO

SERIE MARGARITO RAMÍREZ CAJA 3
SUB-SERIE EJECUTIVO LEGAJO 0046
FECHAS 4 JUL 1944 AL 25 SEP 1946

DESCRIPCIÓN DEL LEGAJO LOS PROBLEMAS DE LA EXPLOTACIÓN CHICLERA EN LA ZONA LÍMITROFE ENTRE YUCATÁN Y QUINTANA ROO

SERIE MARGARITO RAMÍREZ CAJA 3
SUB-SERIE EJECUTIVO LEGAJO 0047
FECHAS 8 ENE AL 17 DIC 1945

DESCRIPCIÓN DEL LEGAJO MULTAS, DOTACIÓN DE EJIDOS, INFORME DE ACTIVIDADES, CONTRATOS CONCESIONES, TELEGRAMAS DOCUMENTACIÓN DE PASAPORTES NOMBRAMIENTOS, SENTENCIAS, DECOMISOS DE PRODUCCIÓN DE CHICLE

SERIE MARGARITO RAMÍREZ CAJA 3
SUB-SERIE SECRETARÍA GENERAL LEGAJO 0048
FECHAS 5 ENE AL 5 NOV 1945

DESCRIPCIÓN DEL LEGAJO REMISIONES FORESTALES SOBRE EXPLOTACIÓN DE CHICLE, DATOS ESTADÍSTICOS SOBRE TEMPLOS, CONVOCATORIA, SOLICITUD SOBRE AMPLIACIÓN DE EJIDO, ACTA DE ASAMBLEA, TELEGRAMAS, INFORME TESORERÍA

SERIE MARGARITO RAMÍREZ CAJA 3
SUB-SERIE SECRETARÍA GENERAL LEGAJO 0049
FECHAS 21 JUL AL 11 OCT 1945

DESCRIPCIÓN DEL LEGAJO DOCUMENTACIÓN DE LA JUNTA LOCAL DE CAMINOS

SERIE MARGARITO RAMÍREZ CAJA 3
SUB-SERIE EJECUTIVO LEGAJO 0050
FECHAS 19 DIC 1945

DESCRIPCIÓN DEL LEGAJO ACTA CONSTITUTIVA DE COMITÉ PRO-GOBERNADOR NATIVO DEL TERRITORIO DE QUINTANA ROO

SERIE MARGARITO RAMÍREZ CAJA 3
SUB-SERIE EJECUTIVO LEGAJO 0051
FECHAS 5 ENE AL 23 DIC 1946

DESCRIPCIÓN DEL LEGAJO NOMBRAMIENTOS, RENUNCIAS, SOLICITUD, PLANOS, INFORME DE ACTIVIDADES DE LA MISIÓN CULTURAL, INFORME DE LABORES DE LOS SERVICIOS COORDINADOS DE SALUBRIDAD Y ASISTENCIA, TELEGRAMAS SENTENCIAS, MEMORANDUM, BANDO DE COMITÉ PRO-GOBERNADOR NATIVO, ETC.

SERIE MARGARITO RAMÍREZ CAJA 3
SUB-SERIE SECRETARÍA GENERAL LEGAJO 0052
FECHAS 16 ENE AL 18 OCT 1946

DESCRIPCIÓN DEL LEGAJO ACTA DE ASAMBLEA DE COOPERATIVAS

SERIE MARGARITO RAMÍREZ CAJA 3
SUB-SERIE EJECUTIVO LEGAJO 0053
FECHAS 18 ENE AL 20 DIC 1946

DESCRIPCIÓN DEL LEGAJO EXPEDIENTE DE RESOLUCIONES DE SENTENCIAS EJECUTORIAS DEL H. TRIBUNAL DE MENORES

SERIE MARGARITO RAMÍREZ CAJA 3
SUB-SERIE EJECUTIVO LEGAJO 0054
FECHAS 24 JULIO 1946

DESCRIPCIÓN DEL LEGAJO INFORME DE LABORES DEL GOBIERNO DEL TERRITORIO

SERIE MARGARITO RAMÍREZ CAJA 3
SUB-SERIE EJECUTIVO LEGAJO 0055
FECHAS 4 ENE AL 12 DIC 1947

DESCRIPCIÓN DEL LEGAJO ACTA DE LA JUNTA CENTRAL DE CONCILIACIÓN Y ARBITRAJE, SOLICITUD DE PASAPORTE, TELEGRAMAS, MARCHA MILITAR, DEDICADA AL LIC. MIGUEL ALEMÁN

SERIE MARGARITO RAMÍREZ CAJA 3
SUB-SERIE SECRETARÍA GENERAL LEGAJO 0056
FECHAS 10 FEB AL 18 DE DIC 1947

DESCRIPCIÓN DEL LEGAJO AVISA EL LIC. GABRIEL AMEZCUA HABER GIRADO ORDENES PARA QUE SE PAGUE MENSUALMENTE \$50.00 COMO AYUDA DEL GOBIERNO PARA LA RUTA POSTAL FELIPE CARRILLO PUERTO, PEDRO ANTONIO DE LOS SANTOS, QUINTANA ROO.

SERIE MARGARITO RAMÍREZ CAJA 3
SUB-SERIE EJECUTIVO LEGAJO 0057
FECHAS 25 JULIO 1947

DESCRIPCIÓN DEL LEGAJO INFORME DE LABORES DEL GOBIERNO DEL TERRITORIO

SERIE MARGARITO RAMÍREZ CAJA 3
SUB-SERIE EJECUTIVO LEGAJO 0058
FECHAS 3 OCT 1947 AL 10 AGOS 1948

DESCRIPCIÓN DEL LEGAJO CONTIENE INFORME DE LA EXPLOTACIÓN MADERERA TEMPORADA 1947-1948

SERIE MARGARITO RAMÍREZ CAJA 3
SUB-SERIE TESORERÍA GENERAL LEGAJO 0059
FECHAS 11 ABR AL 27 AGOS 1947

DESCRIPCIÓN DEL LEGAJO MULTAS IMPUESTAS POR LOS SERVICIOS COORDINADOS DE SALUBRIDAD Y ASISTENCIA Y LA TESORERÍA GENERAL

SERIE MARGARITO RAMÍREZ CAJA 3
SUB-SERIE EJECUTIVO LEGAJO 0060
FECHAS 3 SEP 1947 AL 31 DIC 1948

DESCRIPCIÓN DEL LEGAJO DILIGENCIAS EN AVERIGUACIÓN DE DELITO DE HOMICIDIO

SERIE MARGARITO RAMÍREZ CAJA 3
SUB-SERIE DELEGACIÓN DE GOBIERNO LEGAJO 0061
FECHAS 31 JUL 1947

DESCRIPCIÓN DEL LEGAJO INFORME DEL DELEGADO DE GOBIERNO Y CENSO ESCOLAR 1945-1947

SERIE MARGARITO RAMÍREZ CAJA 3
SUB-SERIE EJECUTIVO LEGAJO 0062
FECHAS 1 ENE AL 29 DIC1948

DESCRIPCIÓN DEL LEGAJO CANCELACIÓN DE ORDEN DE CAPTURA, INFORMES ESTADÍSTICOS, CONVENIO PARA LA COORDINACIÓN DE LOS SERVICIOS DE SALUBRIDAD Y ASISTENCIA, INFORME SOBRE CONSTRUCCIÓN DE CINE "AVILA CAMACHO" COMITÉ PRO-CONSTRUCCIÓN Y CONSERVACIÓN DE ESCUELAS DE LA ISLA DE HOLBOX, TELEGRAMAS

SERIE MARGARITO RAMÍREZ CAJA 3
SUB-SERIE SECRETARÍA GENERAL LEGAJO 0063
FECHAS 22 ENE AL 21 DIC 1948

DESCRIPCIÓN DEL LEGAJO ORDENES DE IMPRESIÓN DEL PERIÓDICO OFICIAL, SOLICITUD DEL PERIÓDICO OFICIAL, ORDENES DE APREHENSIÓN

SERIE MARGARITO RAMÍREZ CAJA 3
SUB-SERIE TESORERÍA GENERAL LEGAJO 0064
FECHAS 4 FEB AL 8 DIC 1948

DESCRIPCIÓN DEL LEGAJO MULTAS POR LOS SERVICIOS COORDINADOS DE SALUBRIDAD Y ASISTENCIA

SERIE MARGARITO RAMÍREZ CAJA 3
SUB-SERIE EJECUTIVO LEGAJO 0065
FECHAS 15 OCT 1948

DESCRIPCIÓN DEL LEGAJO PROYECTO DEL PRESUPUESTO DE EGRESOS PARA EL EJERCICIO FISCAL 1949

SERIE MARGARITO RAMÍREZ CAJA 3
SUB-SERIE EJECUTIVO LEGAJO 0066
FECHAS 6 SEP 1947 AL 25 JUL 1949

DESCRIPCIÓN DEL LEGAJO DILIGENCIA EN AVERIGUACIÓN DEL DELITO DE ROBO EN BIENES DE LA NACIÓN JUZGADO DE DISTRITO EN EL TERRITORIO

SERIE MARGARITO RAMÍREZ CAJA 4
SUB-SERIE EJECUTIVO LEGAJO 0067
FECHAS 8 ENE AL 30 DIC 1949

DESCRIPCIÓN DEL LEGAJO SUSPENSIÓN DE ORDEN DE APREHENSIÓN, INVENTARIOS, INFORMES SOBRE EXTRANJEROS, IDEOGRAMAS, NOMBRAMIENTOS PROGRAMA DE ORGANIZACIÓN Y FUNCIONAMIENTO DE GRUPOS SOCIALES, ETC.

SERIE MARGARITO RAMÍREZ CAJA 4
SUB-SERIE SECRETARÍA GENERAL LEGAJO 0068
FECHAS 4 ENE AL 26 DIC 1949

DESCRIPCIÓN DEL LEGAJO INFORME ESTADÍSTICO, MEMORANDUM

SERIE CAJA
SUB-SERIE LEGAJO
FECHAS

DESCRIPCIÓN DEL LEGAJO

SERIE CAJA
SUB-SERIE LEGAJO
FECHAS

DESCRIPCIÓN DEL LEGAJO

SERIE CAJA
SUB-SERIE LEGAJO
FECHAS

DESCRIPCIÓN DEL LEGAJO

SERIE CAJA
SUB-SERIE LEGAJO
FECHAS

DESCRIPCIÓN DEL LEGAJO

SERIE MARGARITO RAMÍREZ CAJA 4
SUB-SERIE EJECUTIVO LEGAJO 0073
FECHAS 1 ENE AL 30 DIC 1950

DESCRIPCIÓN DEL LEGAJO NOMBRAMIENTOS, ACTAS PARA INTEGRAR LA JUNTA LOCAL DE CONCILIACIÓN Y ARBITRAJE, INFORME DE CALIFICACIONES POR SANCIONES IMPUESTAS, TELEGRAMAS, ETC

SERIE MARGARITO RAMÍREZ CAJA 4
SUB-SERIE SECRETARÍA GENERAL LEGAJO 0074
FECHAS 1 FEB AL 9 DIC 1950

DESCRIPCIÓN DEL LEGAJO EL SUBDELEGADO DE GOBIERNO ENCARGADO DEL REGISTRO CIVIL ENVIA FORMA 823 RELATIVO A DEFUNCIONES DATOS ESTADÍSTICOS DE ENERO, GIRA AL SECRETARIO GENERAL DE GOBIERNO

SERIE MARGARITO RAMÍREZ CAJA 4
SUB-SERIE TESORERÍA GENERAL LEGAJO 0075
FECHAS 16 ENE AL 4 DE DIC 1950

DESCRIPCIÓN DEL LEGAJO ORDEN DE PAGO Y PAGO DE DESCUENTOS PARA EL FONDO DE PENSIONES CIVILES DE RETIRO

SERIE MARGARITO RAMÍREZ CAJA 4
SUB-SERIE TESORERÍA GENERAL LEGAJO 0076
FECHAS 18 ABR AL 17 NOV 1950

DESCRIPCIÓN DEL LEGAJO MULTAS IMPUESTAS POR LOS SERVICIOS COORDINADOS DE SALUBRIDAD Y ASISTENCIA

SERIE MARGARITO RAMÍREZ CAJA 4
SUB-SERIE EJECUTIVO LEGAJO 0077
FECHAS 19 ENE AL 6 FEB 1950

DESCRIPCIÓN DEL LEGAJO DILIGENCIA DE AVERIGUACIONES DEL DELITO DE ROBO DEL JUZGADO MIXTO DE PRIMERA INSTANCIA

SERIE MARGARITO RAMÍREZ CAJA 4
SUB-SERIE EJECUTIVO LEGAJO 0078
FECHAS 6 ENE AL 28 DIC 1951

DESCRIPCIÓN DEL LEGAJO SOLICITUD DE FUNDO LEGAL XCAN, QUINTANA ROO, SOLICITUD DE PAVIMENTACIÓN DE CALLES DE COZUMEL, NOMBRAMIENTOS, TELEGRAMAS, RELACIÓN DE FUNCIONARIOS, CONVENIOS, SOLICITUD PARA CONSTRUCCIÓN ESCUELA DEL KM-50, ACTAS DE ASAMBLEA; PONENCIA DE SALUD DEL DR. I. RAMÍREZ PADILLA

SERIE MARGARITO RAMÍREZ CAJA 4
SUB-SERIE EJECUTIVO LEGAJO 0079
FECHAS 8 MAR AL 23 NOV 1951

DESCRIPCIÓN DEL LEGAJO MULTAS IMPUESTAS POR LOS SERVICIOS COORDINADOS DE SALUBRIDAD Y ASISTENCIA

SERIE MARGARITO RAMÍREZ CAJA 4
SUB-SERIE LEGAJO 0080
FECHAS 2 ENE AL 30 DIC 1951

DESCRIPCIÓN DEL LEGAJO ENVIO DE FORMAS PARA ESTADÍSTICAS DE DEFUNCIONES, NACIMIENTOS, SUICIDIOS, ETC., ENVIADOS POR EL JEFE INTERIOR DEL DEPARTAMENTO

SERIE MARGARITO RAMÍREZ CAJA 4
SUB-SERIE OFICIALÍA MAYOR LEGAJO 0081
FECHAS 18 DIC 1951

DESCRIPCIÓN DEL LEGAJO CONTIENE SOLICITUD DE LA DEVOLUCIÓN DE LAS ACTAS CENSALES

SERIE MARGARITO RAMÍREZ CAJA 4
SUB-SERIE TESORERÍA GENERAL LEGAJO 0082
FECHAS 24 ENE AL 11 SEP 1951

DESCRIPCIÓN DEL LEGAJO NOMBRAMIENTOS Y AUTORIZACIONES DE PAGOS

SERIE MARGARITO RAMÍREZ CAJA 4
SUB-SERIE EJECUTIVO LEGAJO 0083
FECHAS 30 JUN 1951

DESCRIPCIÓN DEL LEGAJO INFORME DEL GOBERNADOR DEL TERRITORIO

SERIE MARGARITO RAMÍREZ CAJA 4
SUB-SERIE EJECUTIVO LEGAJO 0084
FECHAS 2 ENE AL 31 DIC 1952

DESCRIPCIÓN DEL LEGAJO INFORMES DEL HOSPITAL MORELOS, DOTACIÓN DE TIERRA XCABIL, NOMBRAMIENTOS, TELEGRAMAS, DOTACIÓN DE TIERRAS EN ISLA MUJERES, SOLICITUD DE PETICIONES DE BACALAR, EGRESOS DE LA AGENCIA GENERAL DEL D.F., INFORME RELATIVO A SUCESOS EN KM. 50 INFORME DEL DELEGADO ESTATAL DEL REGISTRO NACIONAL DE ELECTORES, CONFLICTOS CON XCAN CENSO POBLACIONAL DE XCAN, INFORME DE LA COMISIÓN FEDERAL ELECTORAL, LISTA DE LA NÓMINA DE LA INSPECCIÓN DE POLICÍA

SERIE MARGARITO RAMÍREZ CAJA 4
SUB-SERIE SECRETARÍA GENERAL LEGAJO 0085
FECHAS 3 ENE AL 22 DIC 1952

DESCRIPCIÓN DEL LEGAJO DESLINDE DE EJIDOS, ACTA DE JUICIO DE AMPARO, TELEGRAMA, SOLICITUD PARA CONSTRUIR ESCUELA SECUNDARIA EN COZUMEL ACTA DE ASAMBLEA DE LOS POBLADORES DE XCAN REPRESENTANTES DE LOS GOBIERNOS DE YUCATÁN Y QUINTANA ROO

SERIE MARGARITO RAMÍREZ CAJA 4
SUB-SERIE TESORERÍA GENERAL LEGAJO 0086
FECHAS 2 ENE AL 19 DIC 1952

DESCRIPCIÓN DEL LEGAJO AUTORIZACIONES DE PAGO NOMBRAMIENTOS CONTROL DE DESCUENTOS DE LA DIRECCIÓN DE PENSIONES CIVILES DE RETIRO, CONTRATOS DE ARRENDAMIENTOS, LISTA DE PERSONAL DE LA INSPECCIÓN GENERAL DE POLICIA, ETC.

SERIE MARGARITO RAMÍREZ CAJA 4
SUB-SERIE TESORERÍA GENERAL LEGAJO 0087
FECHAS 2 ENE AL 6 DIC 1952

DESCRIPCIÓN DEL LEGAJO AUTORIZACIONES DE PAGO

SERIE MARGARITO RAMÍREZ CAJA 4
SUB-SERIE SECRETARÍA GENERAL LEGAJO 0088
FECHAS 8 FEB 1952 AL 7 ENE 1953

DESCRIPCIÓN DEL LEGAJO AVISO DE ENVIO DE DATOS ESTADÍSTICOS

SERIE MARGARITO RAMÍREZ CAJA 5
SUB-SERIE EJECUTIVO LEGAJO 0089
FECHAS 1 ENE AL 31 DIC 1953

DESCRIPCIÓN DEL LEGAJO AUTORIZACIONES DE PAGO, EGRESOS DE LA AGENCIA GENERAL EN EL D.F., DOTACIÓN DE TIERRAS DE CHUNHUAS, SOLICITUD DE PETICIONES DE POBLADORES DE XCALAK, SOLICITUD DE SUBSIDIOS DEL GOBIERNO DEL TERRITORIO, TELEGRAMAS, CONFLICTOS DE XCAN, RELACIÓN DE PERSONAS APTAS PARA JURADO, ACTAS DE JUICIO DE AMPARO, ETC.

SERIE MARGARITO RAMÍREZ CAJA 5
SUB-SERIE EJECUTIVO LEGAJO 0090
FECHAS 2 ENE AL 24 JUL 1953

DESCRIPCIÓN DEL LEGAJO REGLAMENTO DE COMITÉ DIRECTIVO AGRÍCOLA, REGLAMENTO DE TRÁNSITO FEDERAL, DOCUMENTO DE LA JUNTA NACIONAL DE EDUCACIÓN PRIMARIA, REGLAMENTO DE POLICÍA Y BUEN GOBIERNO DEL TERRITORIO FEDERAL DE QUINTANA ROO

SERIE MARGARITO RAMÍREZ CAJA 5
SUB-SERIE SECRETARÍA GENERAL LEGAJO 0091
FECHAS 8 ENE AL 23 DIC 1953

DESCRIPCIÓN DEL LEGAJO SOLICITUD DE DOTACIÓN DE TIERRAS, TELEGRAMAS ACTA DE ASAMBLEA DEL EJIDO DEL POBLADO KM. 50

SERIE MARGARITO RAMÍREZ CAJA 5
SUB-SERIE TESORERÍA GENERAL LEGAJO 0092
FECHAS 20 ENE AL 4 NOV 1953

DESCRIPCIÓN DEL LEGAJO CONTROL DE DESCUENTOS DE PENSIONES CIVILES, MULTAS IMPUESTAS POR LOS SERVICIOS COORDINADOS DE SALUBRIDAD Y ASISTENCIA

SERIE MARGARITO RAMÍREZ CAJA 5
SUB-SERIE EJECUTIVO LEGAJO 0093
FECHAS 2 ENE AL 30 DIC 1954

DESCRIPCIÓN DEL LEGAJO ORDENES DE PAGO, NOMBRAMIENTOS JUICIO DE AMPARO, FISCALIZACIÓN DEL IMPUESTO SOBRE EXPLOTACIÓN PESQUERA, TELEGRAMAS, PRESUPUESTO PARA LA PAVIMENTACIÓN DEL MUELLE FISCAL, ACTA DE GESTIONES, INFORME DE SANCIONES Y DELEGACIONES PERMISO PROVISIONAL PARA TERRENO, ORDEN DE CAPTURA, DATOS ESTADÍSTICOS CONSTRUCCIÓN CAMINO VECINAL KAMKABCHEN-DZIUCHÉ

SERIE MARGARITO RAMÍREZ CAJA 5
SUB-SERIE EJECUTIVO LEGAJO 0094
FECHAS 14 OCT 1954

DESCRIPCIÓN DEL LEGAJO SOBRESUELDOS AL PERSONAL DEL GOBIERNO

SERIE MARGARITO RAMÍREZ CAJA 5
SUB-SERIE EJECUTIVO LEGAJO 0095
FECHAS 16 NOV 1953 AL 4 ENE 1954

DESCRIPCIÓN DEL LEGAJO INSTRUCTIVO PARA LAS PRESIDENCIAS MUNICIPALES EN RELACIÓN CON EL REGISTRO NACIONAL DE EXTRANJEROS

SERIE MARGARITO RAMÍREZ CAJA 5
SUB-SERIE EJECUTIVO LEGAJO 0096
FECHAS 26 JUN 1954

DESCRIPCIÓN DEL LEGAJO ACUERDOS TOMADOS POR LA JUNTA CENTRAL DE CONCILIACIÓN Y ARBITRAJE

SERIE MARGARITO RAMÍREZ CAJA 5
SUB-SERIE EJECUTIVO LEGAJO 0097
FECHAS 21 FEB AL 9 MAR 1954

DESCRIPCIÓN DEL LEGAJO CARTA ENVIADA AL LIC. ADOLFO RUÍZ CORTINES PRESIDENTE DE LA REPÚBLICA POR POBLADORES DE XCAN, QUINTANA ROO, SOLICITUD PARA CONSTRUCCIÓN DE ESCUELA

SERIE MARGARITO RAMÍREZ CAJA 5
SUB-SERIE EJECUTIVO LEGAJO 0098
FECHAS 30 JUL 1954

DESCRIPCIÓN DEL LEGAJO DECRETO QUE ESTABLECE UNA UNIDAD INDUSTRIAL DE EXPLOTACIÓN FORESTAL A FAVOR DE MADERAS INDUSTRIALIZADAS DE QUINTANA ROO, S.R.L. EN BOSQUES NACIONALES Y EJIDALES UBICADOS EN LA ZONA SUR DEL TERRITORIO DE QUINTANA ROO

SERIE MARGARITO RAMÍREZ CAJA 5
SUB-SERIE SECRETARÍA GENERAL DE GOBIERNO LEGAJO 0099
FECHAS 12 ENE 1950 AL 31 DIC 1954

DESCRIPCIÓN DEL LEGAJO DATOS ESTADÍSTCOS DE MOVIMIENTOS DE POBLACIÓN

SERIE MARGARITO RAMÍREZ CAJA 5
SUB-SERIE TESORERÍA GENERAL LEGAJO 0100
FECHAS 1 ENE AL 31 AGOS 1954

DESCRIPCIÓN DEL LEGAJO PROYECTO PRESUPUESTO DE EGRESOS PARA EL AÑO FISCAL 1954, BALANCES, PRÉSTAMOS HIPOTECARIOS, ETC

SERIE CAJA
SUB-SERIE LEGAJO
FECHAS

DESCRIPCIÓN DEL LEGAJO

SERIE CAJA
SUB-SERIE LEGAJO
FECHAS

DESCRIPCIÓN DEL LEGAJO

SERIE CAJA
SUB-SERIE LEGAJO
FECHAS

DESCRIPCIÓN DEL LEGAJO

SERIE CAJA
SUB-SERIE LEGAJO
FECHAS

DESCRIPCIÓN DEL LEGAJO

SERIE MARGARITO RAMÍREZ CAJA 5
SUB-SERIE TESORERÍA GENERAL LEGAJO 0105
FECHAS 3 ENE AL 22 DIC 1955

DESCRIPCIÓN DEL LEGAJO NOMBRAMIENTO, CONTROL DE DESCUENTOS DE LA DIRECCIÓN DE PENSIONES CIVILES

SERIE MARGARITO RAMÍREZ CAJA 5
SUB-SERIE EJECUTIVO LEGAJO 0106
FECHAS 5 OCT 1955

DESCRIPCIÓN DEL LEGAJO ODISEA DE UN JOVEN LOCUTOR ANTE UN MICRÓFONO HABLANDO 37 HORAS 22 MINUTOS 20 SEGUNDOS PARA AYUDAR AL PUEBLO DE CHETUMAL ARRAZADO POR EL JANET

SERIE MARGARITO RAMÍREZ CAJA 5
SUB-SERIE EJECUTIVO LEGAJO 0107
FECHAS 19 ENE AL 19 DIC 1956

DESCRIPCIÓN DEL LEGAJO DOTACIÓN DE TIERRAS, PRESUPUESTOS PARA CONSTRUCCIÓN DE ESCUELAS, DIARIO OFICIAL QUE CONTIENE LISTA DE DIPOMÁTICO ACREDITADO EN MÉXICO, PATRONATO DE LA ESCUELA SECUNDARIA FEDERAL POR COOPERACIÓN DR. GABINO BARRERA DE COZUMEL, ACTA DE ACUERDOS POR LA C.N.C.

SERIE MARGARITO RAMÍREZ CAJA 5
SUB-SERIE SECRETARÍA GENERAL DE GOBIERNO LEGAJO 0108
FECHAS 11 ENE AL 15 DIC 1956

DESCRIPCIÓN DEL LEGAJO ENVIANDO PRESUPUESTOS DE CONSTRUCCIÓN DE LA SUB DELEGACIÓN DE QUINTANA ROO EN CHUNHUHUB QUINTANA ROO, REMITE EL SUBDELEGADO DE GOBIERNO, GERVASIO CAN AL SECRETARIO GENERAL DEL GOBIERNO, ENCARGADO DEL DESPACHO

SERIE MARGARITO RAMÍREZ CAJA 5
SUB-SERIE TESORERÍA GENERAL LEGAJO 0109
FECHAS 4 ENE AL 17 FEB 1956

DESCRIPCIÓN DEL LEGAJO ORDENES DE SUSPENSIÓN DE DESCUENTOS DE LA DIRECCIÓN DE PENSIONES CIVILES

SERIE MARGARITO RAMÍREZ CAJA 5
SUB-SERIE EJECUTIVO LEGAJO 0110
FECHAS 15 OCT 1956

DESCRIPCIÓN DEL LEGAJO REGLAMENTO DE TRÁNSITO PARA EL TERRITORIO DE QUINTANA ROO

SERIE MARGARITO RAMÍREZ CAJA 5
SUB-SERIE EJECUTIVO LEGAJO 0111
FECHAS 29 MAR 1956

DESCRIPCIÓN DEL LEGAJO PRESUPUESTO Y PROGRAMAS DE TRABAJO DE LA JUNTA LOCAL DE CAMINOS

SERIE MARGARITO RAMÍREZ CAJA 5
SUB-SERIE EJECUTIVO LEGAJO 0112
FECHAS 2 ENE AL 26 DIC 1957

DESCRIPCIÓN DEL LEGAJO DOTACIÓN DE TIERRAS, PLIEGO DE PETICIÓN DE LOS POBLADORES DE TEPICH, SOLICITUD DEL PERIÓDICO OFICIAL DE LA EMBAJADA DE BÉLGICA, ACTA CONSTITUTIVA DE COMITÉ DE FESTEJOS, NOMBRAMIENTOS, ETC.

SERIE CAJA
SUB-SERIE LEGAJO
FECHAS

DESCRIPCIÓN DEL LEGAJO

SERIE CAJA
SUB-SERIE LEGAJO
FECHAS

DESCRIPCIÓN DEL LEGAJO

SERIE CAJA
SUB-SERIE LEGAJO
FECHAS

DESCRIPCIÓN DEL LEGAJO

SERIE CAJA
SUB-SERIE LEGAJO
FECHAS

DESCRIPCIÓN DEL LEGAJO

SERIE MARGARITO RAMÍREZ CAJA 5
SUB-SERIE EJECUTIVO LEGAJO 0117
FECHAS OCT 1957

DESCRIPCIÓN DEL LEGAJO REFORMA AGRARIA (REPARTO AGRARIO, DOTACIÓN DE TIERRAS EN QUINTANA ROO)

SERIE MARGARITO RAMÍREZ CAJA 5
SUB-SERIE EJECUTIVO LEGAJO 0118
FECHAS 20 ENE AL 24 NOV 1958

DESCRIPCIÓN DEL LEGAJO TELEGRAMAS, DATOS DE TRABAJOS QUE DESARROLLARÁ LA JUNTA LOCAL DE CAMINOS, OCUPACIÓN DE TERRENO, CENSO GENERAL DE POBLACIÓN DE TABASCO DELEGACIÓN FELIPE CARRILLO PUERTO SOLICITUD DE DOTACIÓN DE EJIDOS, NOMBRAMIENTOS, CORTE DE CAJA DE LA FEDERACIÓN DE COOPERATIVAS DE QUINTANA ROO, JUICIO DE AMPARO, RENUNCIAS

SERIE MARGARITO RAMÍREZ CAJA 5
SUB-SERIE EJECUTIVO LEGAJO 0119
FECHAS 30 SEP 1957

DESCRIPCIÓN DEL LEGAJO LEY DE INGRESOS DEL TERRITORIO DE QUINTANA ROO PARA EL EJERCICIO FISCAL DEL AÑO 1958

SERIE MARGARITO RAMÍREZ CAJA 5
SUB-SERIE SECRETARÍA GENERAL DE GOBIERNO LEGAJO 0120
FECHAS 15 FEB AL 31 JUL 1958

DESCRIPCIÓN DEL LEGAJO RELACIÓN DE EMBARCACIONES PESQUERAS CORTE DE CAJA DE LA TESORERÍA DE GOBIERNO

SERIE MARGARITO RAMÍREZ CAJA 5
SUB-SERIE TESORERÍA GENERAL LEGAJO 0121
FECHAS 1 JUN AL 22 SEP 1958

DESCRIPCIÓN DEL LEGAJO AUTORIZACIONES DE PAGO

SERIE MARGARITO RAMÍREZ CAJA 5
SUB-SERIE SECRETARÍA GENERAL DE GOBIERNO LEGAJO 0122
FECHAS 19 AL 20 OCT 1958

DESCRIPCIÓN DEL LEGAJO INVENTARIO DEL REGISTRO CIVIL

SERIE MARGARITO RAMÍREZ CAJA 5
SUB-SERIE SECRETARÍA GENERAL DE GOBIERNO LEGAJO 0123
FECHAS 6 SEP 1958

DESCRIPCIÓN DEL LEGAJO DOCUMENTOS DEL EJIDO DE ICHMUL DELEGACIÓN DE FELIPE CARRILLO PUERTO

SERIE ING. AARÓN MERINO FERNÁNDEZ CAJA 5
SUB-SERIE EJECUTIVO LEGAJO 0124
FECHAS 3 ENE AL 29 JUN 1959

DESCRIPCIÓN DEL LEGAJO COBRO DE IMPUESTOS POR EXPLOTACIÓN FORESTAL, NOMBRAMIENTOS, PLIEGO DE PETICIONES, PROGRAMAS DE TRABAJO INFORME DE INVESTIGACIÓN, TELEGRAMAS, INSTRUCTIVO PARA LA RECOLECCIÓN DE DATOS ESTADÍSTICOS, ACTAS DE NACIMIENTO, ACTAS DE ACUERDOS

SERIE CAJA
SUB-SERIE LEGAJO
FECHAS

DESCRIPCIÓN DEL LEGAJO

SERIE CAJA
SUB-SERIE LEGAJO
FECHAS

DESCRIPCIÓN DEL LEGAJO

SERIE CAJA
SUB-SERIE LEGAJO
FECHAS

DESCRIPCIÓN DEL LEGAJO

SERIE CAJA
SUB-SERIE LEGAJO
FECHAS

DESCRIPCIÓN DEL LEGAJO

SERIE CAJA
SUB-SERIE LEGAJO
FECHAS

DESCRIPCIÓN DEL LEGAJO

SERIE CAJA
SUB-SERIE LEGAJO
FECHAS

DESCRIPCIÓN DEL LEGAJO

SERIE CAJA
SUB-SERIE LEGAJO
FECHAS

DESCRIPCIÓN DEL LEGAJO

SERIE CAJA
SUB-SERIE LEGAJO
FECHAS

DESCRIPCIÓN DEL LEGAJO

SERIE CAJA
SUB-SERIE LEGAJO
FECHAS

DESCRIPCIÓN DEL LEGAJO

SERIE CAJA
SUB-SERIE LEGAJO
FECHAS

DESCRIPCIÓN DEL LEGAJO

SERIE CAJA
SUB-SERIE LEGAJO
FECHAS

DESCRIPCIÓN DEL LEGAJO

SERIE CAJA
SUB-SERIE LEGAJO
FECHAS

DESCRIPCIÓN DEL LEGAJO

SERIE CAJA
SUB-SERIE LEGAJO
FECHAS

DESCRIPCIÓN DEL LEGAJO

SERIE CAJA
SUB-SERIE LEGAJO
FECHAS

DESCRIPCIÓN DEL LEGAJO

SERIE CAJA
SUB-SERIE LEGAJO
FECHAS

DESCRIPCIÓN DEL LEGAJO

SERIE CAJA
SUB-SERIE LEGAJO
FECHAS

DESCRIPCIÓN DEL LEGAJO

SERIE CAJA
SUB-SERIE LEGAJO
FECHAS

DESCRIPCIÓN DEL LEGAJO

SERIE CAJA
SUB-SERIE LEGAJO
FECHAS

DESCRIPCIÓN DEL LEGAJO

SERIE CAJA
SUB-SERIE LEGAJO
FECHAS

DESCRIPCIÓN DEL LEGAJO

SERIE CAJA
SUB-SERIE LEGAJO
FECHAS

DESCRIPCIÓN DEL LEGAJO

SERIE CAJA
SUB-SERIE LEGAJO
FECHAS

DESCRIPCIÓN DEL LEGAJO

SERIE CAJA
SUB-SERIE LEGAJO
FECHAS

DESCRIPCIÓN DEL LEGAJO

SERIE CAJA
SUB-SERIE LEGAJO
FECHAS

DESCRIPCIÓN DEL LEGAJO

SERIE CAJA
SUB-SERIE LEGAJO
FECHAS

DESCRIPCIÓN DEL LEGAJO

SERIE CAJA
SUB-SERIE LEGAJO
FECHAS

DESCRIPCIÓN DEL LEGAJO

SERIE CAJA
SUB-SERIE LEGAJO
FECHAS

DESCRIPCIÓN DEL LEGAJO

SERIE CAJA
SUB-SERIE LEGAJO
FECHAS

DESCRIPCIÓN DEL LEGAJO

SERIE CAJA
SUB-SERIE LEGAJO
FECHAS

DESCRIPCIÓN DEL LEGAJO

SERIE CAJA
SUB-SERIE LEGAJO
FECHAS

DESCRIPCIÓN DEL LEGAJO

SERIE CAJA
SUB-SERIE LEGAJO
FECHAS

DESCRIPCIÓN DEL LEGAJO

SERIE CAJA
SUB-SERIE LEGAJO
FECHAS

DESCRIPCIÓN DEL LEGAJO

SERIE CAJA
SUB-SERIE LEGAJO
FECHAS

DESCRIPCIÓN DEL LEGAJO

SERIE CAJA
SUB-SERIE LEGAJO
FECHAS

DESCRIPCIÓN DEL LEGAJO

SERIE CAJA
SUB-SERIE LEGAJO
FECHAS

DESCRIPCIÓN DEL LEGAJO

SERIE CAJA
SUB-SERIE LEGAJO
FECHAS

DESCRIPCIÓN DEL LEGAJO

SERIE CAJA
SUB-SERIE LEGAJO
FECHAS

DESCRIPCIÓN DEL LEGAJO

SERIE CAJA
SUB-SERIE LEGAJO
FECHAS

DESCRIPCIÓN DEL LEGAJO

SERIE CAJA
SUB-SERIE LEGAJO
FECHAS

DESCRIPCIÓN DEL LEGAJO

SERIE CAJA
SUB-SERIE LEGAJO
FECHAS

DESCRIPCIÓN DEL LEGAJO

SERIE CAJA
SUB-SERIE LEGAJO
FECHAS

DESCRIPCIÓN DEL LEGAJO

SERIE CAJA
SUB-SERIE LEGAJO
FECHAS

DESCRIPCIÓN
DEL LEGAJO

DISCURSO DEL C. GOBERNADOR

SERIE CAJA
SUB-SERIE LEGAJO
FECHAS

DESCRIPCIÓN
DEL LEGAJO

TELEGRAMAS, SOLICITUDES PLIEGO DE PETICIONES SALARIOS MÍNIMOS,
INFORME DE LA REALIZACIÓN DEL PRIMER CURSO DE PERFECCIONAMIENTO
PROFESIONAL PARA DIRECTORES DE ESCUELA Y PROFESORES TITULADOS,
INFORME SOBRE LAS CONDICIONES ECONÓMICAS GENERALES DEL TERRITORIO
PRIMER INFORME DE LAS CONDICIONES ECONÓMICAS

SERIE CAJA
SUB-SERIE LEGAJO
FECHAS

DESCRIPCIÓN
DEL LEGAJO

TELEGRAMAS, SOLICITUDES, PROYECTO DE INGENIO AZUCARERO EN QUINTANA
ROO, PLIEGO DE PETICIONES, INFORMES DEL HOSPITAL CIVIL MORELOS

SERIE CAJA
SUB-SERIE LEGAJO
FECHAS

DESCRIPCIÓN
DEL LEGAJO

DOCUMENTOS PARA PROMOVER EL TURISMO, COBRO DE IMPUESTOS SOBRE
EXPLOTACIÓN FORESTAL TELEGRAMAS, INFORME DE LABORES DE VIVERO "LOS
MANGOS", DOTACIÓN DE EJIDOS, SOLICITUDES OFICIO CONVOCANDO A LA
COLONIZACIÓN DEL TERRITORIO, ABASTECIMIENTO DE AGUA POTABLE A
CHETUMAL, DATOS ESTADÍSTICOS DEL REGISTRO CIVIL, PLAN DE TRABAJO PARA
EL MEJORAMIENTO Y LA EXPANSIÓN DE LA OBRA EDUCATIVA EN EL TERRITORIO

SERIE CAJA
SUB-SERIE LEGAJO
FECHAS

DESCRIPCIÓN DEL LEGAJO

SERIE CAJA
SUB-SERIE LEGAJO
FECHAS

DESCRIPCIÓN DEL LEGAJO

SERIE CAJA
SUB-SERIE LEGAJO
FECHAS

DESCRIPCIÓN DEL LEGAJO

SERIE CAJA
SUB-SERIE LEGAJO
FECHAS

DESCRIPCIÓN DEL LEGAJO

SERIE CAJA
SUB-SERIE LEGAJO
FECHAS

DESCRIPCIÓN DEL LEGAJO

SERIE CAJA
SUB-SERIE LEGAJO
FECHAS

DESCRIPCIÓN DEL LEGAJO

SERIE CAJA
SUB-SERIE LEGAJO
FECHAS

DESCRIPCIÓN DEL LEGAJO

SERIE CAJA
SUB-SERIE LEGAJO
FECHAS

DESCRIPCIÓN DEL LEGAJO

SERIE CAJA
SUB-SERIE LEGAJO
FECHAS

DESCRIPCIÓN DEL LEGAJO RELACIÓN DEL PORCENTAJE DE EMPADRONADOS, TELEGRAMAS, SOLICITUDES, AMPLIACIÓN DEL PRESUPUESTO DE EGRESOS, DATOS ESTADÍSTICOS, SALARIOS MÍNIMOS, COBRO SOBRE EXPLOTACIÓN FORESTAL, ACTA DE LA REUNIÓN DEL REGISTRO NACIONAL DE ELECTORES, ACTAS DE ENTREGA DEL FUNDO LEGAL DE COZUMEL, INFORME DE LABORES DEL GOBIERNO, ACTA DE REUNIONES EN ISLA MUJERES, INFORME GENERAL DE LA AEROPISTA DE ISLA MUJERES, COMITÉ PROMOBELLECCIMIENTO DE JOSÉ MARÍA MORELOS, REGLAMENTO PARA LA DISTRIBUCIÓN, VENTA Y ADJUDICACIÓN DE TERRENOS DEL FUNDO LEGAL DE

SERIE CAJA
SUB-SERIE LEGAJO
FECHAS

DESCRIPCIÓN DEL LEGAJO INFORME DE LABORES DEL GOBIERNO

SERIE CAJA
SUB-SERIE LEGAJO
FECHAS

DESCRIPCIÓN DEL LEGAJO TELEGRAMAS, ACTA DE ASAMBLEA, RELACIÓN DE LOCALIDADES QUE TERRITORIALMENTE CORRESPONDEN A LA DELEGACIÓN DE PAYO OBISPO, PLANES DE LOS DIFERENTES PROGRAMAS EDUCATIVOS DE LA ESCUELA TÉCNICA INDUSTRIAL No. 62

SERIE CAJA
SUB-SERIE LEGAJO
FECHAS

DESCRIPCIÓN DEL LEGAJO SE TRANSCRIBE OFICIO FACILITAR EL ENVIÓ DE TODA LA INFORMACIÓN REQUERIDA CON MOTIVO DE LA PRÓXIMAS ELECCIONES PARA RENOVAR LOS PODERES EJECUTIVO Y LEGISLATIVO FEDERALES, OFICIO GIRADO AL C. ING. CARLOS CABAÑAS PARDO, OFICIAL MAYOR DE GOBIERNO SE LE SOLICITA INTERVENIR EN REPRESENTACIÓN DEL GOBIERNO EN LA ENTREGA DEL EDIFICIO DEL RASTRO QUE SE CONSTRUYÓ EN LAS AFUERAS DE LA CIUDAD A LA ALTURA DEL KILOMETRO 4 SOBRE LA CARRETERA CHETUMAL-MÉRIDA, OFICIO SOLICITAN DUNDA DIRECTAMENTE A ESTA OFICIALIA MAYOR UN INFORME

SERIE CAJA
SUB-SERIE LEGAJO
FECHAS

DESCRIPCIÓN DEL LEGAJO

SERIE CAJA
SUB-SERIE LEGAJO
FECHAS

DESCRIPCIÓN DEL LEGAJO

SERIE CAJA
SUB-SERIE LEGAJO
FECHAS

DESCRIPCIÓN DEL LEGAJO

SERIE CAJA
SUB-SERIE LEGAJO
FECHAS

DESCRIPCIÓN DEL LEGAJO

SERIE CAJA
SUB-SERIE LEGAJO
FECHAS

DESCRIPCIÓN DEL LEGAJO

SERIE CAJA
SUB-SERIE LEGAJO
FECHAS

DESCRIPCIÓN DEL LEGAJO

SERIE CAJA
SUB-SERIE LEGAJO
FECHAS

DESCRIPCIÓN DEL LEGAJO

SERIE CAJA
SUB-SERIE LEGAJO
FECHAS

DESCRIPCIÓN DEL LEGAJO

SERIE CAJA
SUB-SERIE LEGAJO
FECHAS

DESCRIPCIÓN DEL LEGAJO RELACIÓN DE DEPENDENCIAS, RELACIÓN DE HOTELES DE COZUMEL, TIPO DE CONSTRUCCIÓN, TELEGRAMAS, ACTAS DE REUNIÓN DE LA DELGACIÓN DE COZUMEL E ISLA MUJERES, TELEGRAMAS

SERIE CAJA
SUB-SERIE LEGAJO
FECHAS

DESCRIPCIÓN DEL LEGAJO OFICIO SE DA POR TERMINADO EL CONTRATO DE ARRENDAMIENTO DE LA CASA DE SU PROPIEDAD CON RENTA MENSUAL DE \$ 650.00 QUE VENÍA OCUPANDO LA DELEGACIÓN DE GOBIERNO EN ESA ISLA, OFICIO DIRIGIDO AL DIRECTOR DE LA ESCUELA PRIMARIA RURAL FEDERAL "JOSÉ MARÍA PINO SUÁREZ EN EL QUE SE LE COMUNICA TAN PRONTO COMO HAYA EN EXISTENCIA BANDERAS NACIONALES SE LE ENVIARÁ UNA, OFICIO COMUNICAN AL C. PABLO ARAIZA VILLANUEVA SU DESIGNACIÓN COMO SUB'DELEGADO HONORARIO EN EL POBLADO "ADOLFO LÓPEZ MATEOS DE LA DELEGACIÓN DE GOBIERNO DE FELIPE CARRILLO PUERTO

SERIE CAJA
SUB-SERIE LEGAJO
FECHAS

DESCRIPCIÓN DEL LEGAJO CONFIRMACIÓN DE PLAZAS, ORDENES DE PAGO, RECIBOS

SERIE CAJA
SUB-SERIE LEGAJO
FECHAS

DESCRIPCIÓN DEL LEGAJO TELEGRAMAS, TRABAJOS EJECUTADOS EN CAMPOS DE PRUEBAS DE CULTIVO TROPICALES, INFORME DE LABORES DE LA DELEGACIÓN DE COZUMEL, INFORME DE LABORES DEL JUZGADO DE ISLA MUJERES, INFORME DE ACTIVIDADES DE LA SRÍA. DE SALUBRIDAD Y ASISTENCIA EN ISLA MUJERES, PLIEGO DE PETICIONES, ACTA DE REUNIÓN DE LA DELEGACIÓN DE ISLA MUJERES, INFORME DE LABORES DE LA DIRECCIÓN DE OBRAS PÚBLICAS, CRÓQUIS DEL CAMINO CHETUMAL-PETO, ACTA DE ASAMBLEA DEL POBLADO DE ÁLVARO OBREGÓN, ACTA DE INTEGRACIÓN DEL CONSEJO DE PROMOCIÓN DE LA CAMPAÑA ALFABETIZANTES EN ISLA

SERIE RUFO FIGUEROA FIGUEROA CAJA 9
SUB-SERIE EJECUTIVO LEGAJO 0193
FECHAS 14 MAY AL 31 DIC 1965

DESCRIPCIÓN DEL LEGAJO CONCESIÓN DE TERRENO, COMUNICACIÓN DE NOMBRAMIENTO, INTEGRACIÓN DEL COMITÉ DIRECTIVO AGRÍCOLA EN EL TERRITORIO, SOLICITUDES, TELEGRAMAS, ESTRUCTURAS EDUCATIVA, GESTIÓN SOBRE VENTA DE CAÑA TRABAJO PRESENTADO EN EL COMITÉ AGRÍCOLA POR LOS SERVICIOS COORDINADOS DE SALUD PÚBLICA INFORME DE LA DELEGACIÓN DE FELIPE CARRILLO PUERTO, CONVENIO QUE CELEBRAN LAS AUTORIDADES EJIDALES Y MUNICIPALES DE LOS POBLADOS XCAN, YUCATÁN Y NUEVO XCAN QUINTANA ROO Y ACTA DE INDEPENDENCIA

SERIE RUFO FIGUEROA FIGUEROA CAJA 9
SUB-SERIE SECRETARÍA DE GOBIERNO LEGAJO 0194
FECHAS 22 MAY AL 18 DIC 1965

DESCRIPCIÓN DEL LEGAJO TELEGRAMAS, PETICIONES INFORMES DE ACTIVIDADES RELACIÓN DE REOS, RELACIÓN DE DELEGACIONES Y SUBDELEGACIONES DEL TERRITORIO, RELACIÓN DE PERSONAS QUE SE ENCUENTRAN APTAS PARA JURADOS, RELACIÓN DE VEHÍCULOS PARTICULARES QUE LES FUERAN EXPEDIDAS PLACAS, LISTA DE LOS GOBERNADORES DE LOS ESTADOS DE LA REPÚBLICA, PROGRAMAS DE ACTOS CÍVICOS

SERIE RUFO FIGUEROA FIGUEROA CAJA 9
SUB-SERIE OFICIALÍA MAYOR LEGAJO 0195
FECHAS 12 ABR AL 24 DIC 1965

DESCRIPCIÓN DEL LEGAJO CONVOCATORIA RELACIÓN DE ADQUISICIONES DE VEHÍCULOS, MAQUINARIA Y EQUIPO DE GOBIERNO

SERIE RUFO FIGUEROA FIGUEROA CAJA 9
SUB-SERIE TESORERÍA GENERAL LEGAJO 0196
FECHAS 22 MAR AL 31 DIC 1965

DESCRIPCIÓN DEL LEGAJO SOLICITUDES, BECAS, RECIBOS OFICIALES DE IMPUESTOS, AUTORIZACIÓN DE PAGOS, FACTURAS, INFORME DE FISCALIZACIÓN, BALANCE DE COMPROBACIÓN

SERIE CAJA
SUB-SERIE LEGAJO
FECHAS

DESCRIPCIÓN DEL LEGAJO

SERIE CAJA
SUB-SERIE LEGAJO
FECHAS

DESCRIPCIÓN DEL LEGAJO

SERIE CAJA
SUB-SERIE LEGAJO
FECHAS

DESCRIPCIÓN DEL LEGAJO

SERIE CAJA
SUB-SERIE LEGAJO
FECHAS

DESCRIPCIÓN DEL LEGAJO

SERIE RUFO FIGUEROA FIGUEROA

CAJA 9

SUB-SERIE EJECUTIVO

LEGAJO 0201

FECHAS 20 MAR AL 20 DE AGO 1965

DESCRIPCIÓN DEL LEGAJO
INFORME DE ACTIVIDADES DEL GOBIERNO

SERIE RUFO FIGUEROA FIGUEROA

CAJA 9

SUB-SERIE EJECUTIVO

LEGAJO 0202

FECHAS 1 SEP AL 30 NOV 1965

DESCRIPCIÓN DEL LEGAJO
INFORME DE ACTIVIDADES DEL GOBIERNO

SERIE RUFO FIGUEROA FIGUEROA

CAJA 9

SUB-SERIE EJECUTIVO

LEGAJO 0203

FECHAS 19 MAR AL 10 MAY 1965

DESCRIPCIÓN DEL LEGAJO
SÍNTESIS DE INFORMACIONES

SERIE ELIGIO MENDOZA BECERRA

CAJA 9

SUB-SERIE EJECUTIVO

LEGAJO 0204

FECHAS 15 FEB 1965

DESCRIPCIÓN DEL LEGAJO
INFORME DE LABORES DEL GOBIERNO

SERIE CAJA
SUB-SERIE LEGAJO
FECHAS

DESCRIPCIÓN DEL LEGAJO

SERIE CAJA
SUB-SERIE LEGAJO
FECHAS

DESCRIPCIÓN DEL LEGAJO

SERIE CAJA
SUB-SERIE LEGAJO
FECHAS

DESCRIPCIÓN DEL LEGAJO

SERIE CAJA
SUB-SERIE LEGAJO
FECHAS

DESCRIPCIÓN DEL LEGAJO

SERIE CAJA
SUB-SERIE LEGAJO
FECHAS

DESCRIPCIÓN DEL LEGAJO

SERIE CAJA
SUB-SERIE LEGAJO
FECHAS

DESCRIPCIÓN DEL LEGAJO

SERIE CAJA
SUB-SERIE LEGAJO
FECHAS

DESCRIPCIÓN DEL LEGAJO

SERIE CAJA
SUB-SERIE LEGAJO
FECHAS

DESCRIPCIÓN DEL LEGAJO

SERIE CAJA
SUB-SERIE LEGAJO
FECHAS

DESCRIPCIÓN DEL LEGAJO

SERIE CAJA
SUB-SERIE LEGAJO
FECHAS

DESCRIPCIÓN DEL LEGAJO

SERIE CAJA
SUB-SERIE LEGAJO
FECHAS

DESCRIPCIÓN DEL LEGAJO

SERIE CAJA
SUB-SERIE LEGAJO
FECHAS

DESCRIPCIÓN DEL LEGAJO

SERIE CAJA
SUB-SERIE LEGAJO
FECHAS

DESCRIPCIÓN DEL LEGAJO

SERIE CAJA
SUB-SERIE LEGAJO
FECHAS

DESCRIPCIÓN DEL LEGAJO

SERIE CAJA
SUB-SERIE LEGAJO
FECHAS

DESCRIPCIÓN DEL LEGAJO

SERIE CAJA
SUB-SERIE LEGAJO
FECHAS

DESCRIPCIÓN DEL LEGAJO

SERIE CAJA
SUB-SERIE LEGAJO
FECHAS

DESCRIPCIÓN DEL LEGAJO

SERIE CAJA
SUB-SERIE LEGAJO
FECHAS

DESCRIPCIÓN DEL LEGAJO

SERIE CAJA
SUB-SERIE LEGAJO
FECHAS

DESCRIPCIÓN DEL LEGAJO

SERIE CAJA
SUB-SERIE LEGAJO
FECHAS

DESCRIPCIÓN DEL LEGAJO

SERIE CAJA
SUB-SERIE LEGAJO
FECHAS

DESCRIPCIÓN DEL LEGAJO

SERIE CAJA
SUB-SERIE LEGAJO
FECHAS

DESCRIPCIÓN DEL LEGAJO

SERIE CAJA
SUB-SERIE LEGAJO
FECHAS

DESCRIPCIÓN DEL LEGAJO

SERIE CAJA
SUB-SERIE LEGAJO
FECHAS

DESCRIPCIÓN DEL LEGAJO

SERIE RUFO FIGUEROA FIGUEROA

CAJA 10

SUB-SERIE EJECUTIVO

LEGAJO 0229

FECHAS 2 ENE AL 25 NOV 1966

DESCRIPCIÓN DEL LEGAJO CONFIRMACIÓN DE PLAZAS

SERIE RUFO FIGUEROA FIGUEROA

CAJA 10

SUB-SERIE EJECUTIVO

LEGAJO 0230

FECHAS MAR A MAY 1966

DESCRIPCIÓN DEL LEGAJO INFORME DE ACTIVIDADES DEL GOBIERNO

SERIE RUFO FIGUEROA FIGUEROA

CAJA 10

SUB-SERIE EJECUTIVO

LEGAJO 0231

FECHAS JUN A AGO 1966

DESCRIPCIÓN DEL LEGAJO INFORME DE ACTIVIDADES DE GOBIERNO

SERIE RUFO FIGUEROA FIGUEROA

CAJA 10

SUB-SERIE EJECUTIVO

LEGAJO 0232

FECHAS SEP A NOV 1966

DESCRIPCIÓN DEL LEGAJO INFORME DE ACTIVIDADES DEL GOBIERNO

SERIE CAJA
SUB-SERIE LEGAJO
FECHAS

DESCRIPCIÓN DEL LEGAJO

SERIE CAJA
SUB-SERIE LEGAJO
FECHAS

DESCRIPCIÓN DEL LEGAJO

SERIE CAJA
SUB-SERIE LEGAJO
FECHAS

DESCRIPCIÓN DEL LEGAJO

SERIE CAJA
SUB-SERIE LEGAJO
FECHAS

DESCRIPCIÓN DEL LEGAJO

SERIE RUFO FIGUEROA FIGUEROA CAJA 10
SUB-SERIE SECRETARÍA GENERAL LEGAJO 0237
FECHAS 25 JUN 1966

DESCRIPCIÓN DEL LEGAJO ESCRITURA PÚBLICA DE LA SOCIEDAD COOPERATIVA PESQUERA "CARIBE"

SERIE RUFO FIGUEROA FIGUEROA CAJA 10
SUB-SERIE EJECUTIVO LEGAJO 0238
FECHAS 24 JUL AL 10 SEP 1966

DESCRIPCIÓN DEL LEGAJO INFORME ACERCA DEL DISTRITO DE ARBOLADO DE ESPECIES FINAS, ACTA DE INFRACCIÓN A LA UNIDAD INDUSTRIAL FORESTAL DE COLONIA YUCATÁN, DIVERSOS ASUNTOS DE CARÁCTER FORESTAL

SERIE RUFO FIGUEROA FIGUEROA CAJA 10
SUB-SERIE EJECUTIVO LEGAJO 0239
FECHAS 24 OCT 1966

DESCRIPCIÓN DEL LEGAJO INFORME DE LABORES DE LA JUNTA LOCAL DE CAMINOS

SERIE RUFO FIGUEROA FIGUEROA CAJA 10
SUB-SERIE EJECUTIVO LEGAJO 0240
FECHAS 26 NOV 1965 AL 8 NOV 1966

DESCRIPCIÓN DEL LEGAJO PROGRAMA DE CAMINOS PARA EL AÑO 1966

SERIE CAJA
SUB-SERIE LEGAJO
FECHAS

DESCRIPCIÓN DEL LEGAJO

SERIE CAJA
SUB-SERIE LEGAJO
FECHAS

DESCRIPCIÓN DEL LEGAJO

SERIE CAJA
SUB-SERIE LEGAJO
FECHAS

DESCRIPCIÓN DEL LEGAJO

SERIE CAJA
SUB-SERIE LEGAJO
FECHAS

DESCRIPCIÓN DEL LEGAJO

SERIE CAJA
SUB-SERIE LEGAJO
FECHAS

DESCRIPCIÓN DEL LEGAJO

SERIE CAJA
SUB-SERIE LEGAJO
FECHAS

DESCRIPCIÓN DEL LEGAJO

SERIE CAJA
SUB-SERIE LEGAJO
FECHAS

DESCRIPCIÓN DEL LEGAJO

SERIE CAJA
SUB-SERIE LEGAJO
FECHAS

DESCRIPCIÓN DEL LEGAJO

SERIE CAJA
SUB-SERIE LEGAJO
FECHAS

DESCRIPCIÓN DEL LEGAJO

SERIE CAJA
SUB-SERIE LEGAJO
FECHAS

DESCRIPCIÓN DEL LEGAJO

SERIE CAJA
SUB-SERIE LEGAJO
FECHAS

DESCRIPCIÓN DEL LEGAJO

SERIE CAJA
SUB-SERIE LEGAJO
FECHAS

DESCRIPCIÓN DEL LEGAJO

SERIE CAJA
SUB-SERIE LEGAJO
FECHAS

DESCRIPCIÓN DEL LEGAJO

SERIE CAJA
SUB-SERIE LEGAJO
FECHAS

DESCRIPCIÓN DEL LEGAJO

SERIE CAJA
SUB-SERIE LEGAJO
FECHAS

DESCRIPCIÓN DEL LEGAJO

SERIE CAJA
SUB-SERIE LEGAJO
FECHAS

DESCRIPCIÓN DEL LEGAJO

SERIE CAJA
SUB-SERIE LEGAJO
FECHAS

DESCRIPCIÓN DEL LEGAJO

SERIE CAJA
SUB-SERIE LEGAJO
FECHAS

DESCRIPCIÓN DEL LEGAJO

SERIE CAJA
SUB-SERIE LEGAJO
FECHAS

DESCRIPCIÓN DEL LEGAJO

SERIE CAJA
SUB-SERIE LEGAJO
FECHAS

DESCRIPCIÓN DEL LEGAJO

SERIE CAJA
SUB-SERIE LEGAJO
FECHAS

DESCRIPCIÓN DEL LEGAJO

SERIE CAJA
SUB-SERIE LEGAJO
FECHAS

DESCRIPCIÓN DEL LEGAJO

SERIE CAJA
SUB-SERIE LEGAJO
FECHAS

DESCRIPCIÓN DEL LEGAJO

SERIE CAJA
SUB-SERIE LEGAJO
FECHAS

DESCRIPCIÓN DEL LEGAJO

SERIE CAJA
SUB-SERIE LEGAJO
FECHAS

DESCRIPCIÓN DEL LEGAJO

SERIE CAJA
SUB-SERIE LEGAJO
FECHAS

DESCRIPCIÓN DEL LEGAJO

SERIE CAJA
SUB-SERIE LEGAJO
FECHAS

DESCRIPCIÓN DEL LEGAJO

SERIE CAJA
SUB-SERIE LEGAJO
FECHAS

DESCRIPCIÓN DEL LEGAJO

SERIE CAJA
SUB-SERIE LEGAJO
FECHAS

DESCRIPCIÓN DEL LEGAJO

SERIE CAJA
SUB-SERIE LEGAJO
FECHAS

DESCRIPCIÓN DEL LEGAJO

SERIE CAJA
SUB-SERIE LEGAJO
FECHAS

DESCRIPCIÓN DEL LEGAJO

SERIE CAJA
SUB-SERIE LEGAJO
FECHAS

DESCRIPCIÓN DEL LEGAJO

SERIE RUFO FIGUEROA FIGUEROA CAJA 11
SUB-SERIE SECRETARÍA GENERAL DE GOBIERNO LEGAJO 0273
FECHAS 29 AGO AL 14 OCT 1966

DESCRIPCIÓN DEL LEGAJO DOCUMENTOS DE LA CÁMARA NACIONAL DE COMERCIO

SERIE RUFO FIGUEROA FIGUEROA CAJA 11
SUB-SERIE SECRETARÍA DE GOBIERNO LEGAJO 0274
FECHAS 16 MAR AL 24 NOV 1966

DESCRIPCIÓN DEL LEGAJO DOCUMENTOS DE SERVICIO DE ESTUDIO SOCIAL CORTO A DOMICILIO

SERIE RUFO FIGUEROA FIGUEROA CAJA 11
SUB-SERIE SECRETARÍA DE GOBIERNO LEGAJO 0275
FECHAS FEB A 22 OCT 1966

DESCRIPCIÓN DEL LEGAJO INTEGRACIÓN DEL PROGRAMA COOPERATIVO BASES Y PROCEDIMIENTOS SOCIEDAD COOPERATIVA DE PRODUCCIÓN PESQUERA DE ISLA MUJERES

SERIE RUFO FIGUEROA FIGUEROA CAJA 11
SUB-SERIE SECRETARÍA GENERAL DE GOBIERNO LEGAJO 0276
FECHAS 11 OCT 1966 AL 25 ENE 1967

DESCRIPCIÓN DEL LEGAJO RELACIÓN DE GASTOS DEL REGISTRO NACIONAL DE ELECTORES

SERIE CAJA
SUB-SERIE LEGAJO
FECHAS

DESCRIPCIÓN DEL LEGAJO

SERIE CAJA
SUB-SERIE LEGAJO
FECHAS

DESCRIPCIÓN DEL LEGAJO

SERIE CAJA
SUB-SERIE LEGAJO
FECHAS

DESCRIPCIÓN DEL LEGAJO

SERIE CAJA
SUB-SERIE LEGAJO
FECHAS

DESCRIPCIÓN DEL LEGAJO

SERIE CAJA
SUB-SERIE LEGAJO
FECHAS

DESCRIPCIÓN DEL LEGAJO

SERIE CAJA
SUB-SERIE LEGAJO
FECHAS

DESCRIPCIÓN DEL LEGAJO

SERIE CAJA
SUB-SERIE LEGAJO
FECHAS

DESCRIPCIÓN DEL LEGAJO

SERIE CAJA
SUB-SERIE LEGAJO
FECHAS

DESCRIPCIÓN DEL LEGAJO

SERIE CAJA
SUB-SERIE LEGAJO
FECHAS

DESCRIPCIÓN DEL LEGAJO

SERIE CAJA
SUB-SERIE LEGAJO
FECHAS

DESCRIPCIÓN DEL LEGAJO

SERIE CAJA
SUB-SERIE LEGAJO
FECHAS

DESCRIPCIÓN DEL LEGAJO

SERIE CAJA
SUB-SERIE LEGAJO
FECHAS

DESCRIPCIÓN DEL LEGAJO

SERIE CAJA
SUB-SERIE LEGAJO
FECHAS

DESCRIPCIÓN DEL LEGAJO

SERIE CAJA
SUB-SERIE LEGAJO
FECHAS

DESCRIPCIÓN DEL LEGAJO

SERIE CAJA
SUB-SERIE LEGAJO
FECHAS

DESCRIPCIÓN DEL LEGAJO

SERIE CAJA
SUB-SERIE LEGAJO
FECHAS

DESCRIPCIÓN DEL LEGAJO

SERIE LIC. JAVIER ROJO GÓMEZ CAJA 11
SUB-SERIE EJECUTIVO LEGAJO 0293
FECHAS 21 DIC 1966 AL 21 OCT 1967

DESCRIPCIÓN DEL LEGAJO INFORME DE ACTIVIDADES DEL GOBIERNO JUNIO A AGOSTO, INFORME TRIMESTRAL DE LA JUNTA LOCAL DE CAMINOS, INFORME DEL INSTITUTO NACIONAL INDIGENISTA, INVENTARIO DE LA SECRETARÍA DE GOBIERNO

SERIE LIC. JAVIER ROJO GÓMEZ CAJA 11
SUB-SERIE EJECUTIVO LEGAJO 0294
FECHAS 13 MAR 1968

DESCRIPCIÓN DEL LEGAJO INFORME DE LABORES DE DICIEMBRE 1967 A FEBRERO DE 1968

SERIE LIC. JAVIER ROJO GÓMEZ CAJA 11
SUB-SERIE EJECUTIVO LEGAJO 0295
FECHAS AGO 1967

DESCRIPCIÓN DEL LEGAJO INFORME DE ESTUDIOS REALIZADOS EN EL TERRITORIO DE QUINTANA ROO

SERIE LIC. JAVIER ROJO GÓMEZ CAJA 11
SUB-SERIE EJECUTIVO LEGAJO 0296
FECHAS 15 AL 18 SEPT 1967

DESCRIPCIÓN DEL LEGAJO TELEGRAMAS DEL HURACÁN BEULAH

SERIE LIC. JAVIER ROJO GÓMEZ CAJA 11
SUB-SERIE EJECUTIVO LEGAJO 0297
FECHAS 18 JUL AL 14 NOV 1967

DESCRIPCIÓN DEL LEGAJO RELACIÓN DE PREDIOS ACTUALIZADOS, CONTRATO DE USUFRUCTO DEL BALNEARIO DE CALDERITAS

SERIE LIC. RUFO FIGUEROA FIGUEROA CAJA 11
SUB-SERIE SECRETARÍA GENERAL DE GOBIERNO LEGAJO 0298
FECHAS 4 ENE AL 8 JUN 1967

DESCRIPCIÓN DEL LEGAJO ANTECEDENTES DE LOS SERVICIOS COORDINADOS DE SALUD PÚBLICA EN EL TERRITORIO, DOTACIÓN DE EJIDO, ACUERDO COMPLEMENTARIO DE LAS RELACIONES CONTRACTUALES ENTRE EL EJIDO Y LA M.I.Q.R.O., DONACIÓN DE TERRENO PARA LA SECRETARÍA DE COMUNICACIONES Y TRANSPORTES, RELACIÓN DEL COMITÉ DIRECTIVO TERRITORIAL DE P.R.I., CONSTRUCCIÓN DEL MUELLE, TELEGRAMAS, RELATIVO AL CONFLICTO DE NUEVO-XCAN, DESARROLLO DEL PROGRAMA PORCINO

SERIE LIC. JAVIER ROJO GÓMEZ CAJA 11
SUB-SERIE SECRETARÍA GENERAL DE GOBIERNO LEGAJO 0299
FECHAS 8 JUN AL 23 DIC 1967

DESCRIPCIÓN DEL LEGAJO TELEGRAMAS

SERIE TERRITORIO FEDERAL CAJA 12
SUB-SERIE RUFO FIGUEROA FIGUEROA LEGAJO 0300
FECHAS 2 ENE AL 31 DIC 1967

DESCRIPCIÓN DEL LEGAJO CONFIRMACIÓN DE PLAZAS

SERIE CAJA
SUB-SERIE LEGAJO
FECHAS

DESCRIPCIÓN DEL LEGAJO

SERIE CAJA
SUB-SERIE LEGAJO
FECHAS

DESCRIPCIÓN DEL LEGAJO

SERIE CAJA
SUB-SERIE LEGAJO
FECHAS

DESCRIPCIÓN DEL LEGAJO

SERIE CAJA
SUB-SERIE LEGAJO
FECHAS

DESCRIPCIÓN DEL LEGAJO

SERIE LIC. JAVIER ROJO GÓMEZ CAJA 12
SUB-SERIE TESORERÍA GENERAL LEGAJO 0305
FECHAS 2 ENE AL 28 NOV 1967

DESCRIPCIÓN DEL LEGAJO AUTORIZACIÓN DE PAGOS, RELACIÓN DE PERSONAL DE LA DELEGACIÓN CHETUMAL, RELACIÓN DE CANTIDADES DE DURMIENTES VENDIDAS, BALANCE DE COMPROBACIÓN, INVENTARIO DE LA TESORERÍA, ACTA DE ENTREGA DE LA TESORERÍA, INVENTARIO DEL ARCHIVO DE LA TESORERÍA

SERIE LIC. JAVIER ROJO GÓMEZ CAJA 12
SUB-SERIE TESORERÍA GENERAL LEGAJO 0306
FECHAS 15 OCT 1966

DESCRIPCIÓN DEL LEGAJO PROYECTO DEL PRESUPUESTO DE EGRESOS PARA 1967

SERIE LIC. JAVIER ROJO GÓMEZ CAJA 12
SUB-SERIE EJECUTIVO LEGAJO 0307
FECHAS 26 AGO 1967

DESCRIPCIÓN DEL LEGAJO ESTUDIO SOCIO-ECONÓMICO DEL TERRITORIO (DE LA PESCA EN EL TERRITORIO)

SERIE LIC. JAVIER ROJO GÓMEZ CAJA 12
SUB-SERIE SECRETARÍA GENERAL DE GOBIERNO LEGAJO 0308
FECHAS 6 SEPT AL 17 ABR 1970

DESCRIPCIÓN DEL LEGAJO FRANQUICIAS APLICABLES A TURISTAS

SERIE LIC. JAVIER ROJO GÓMEZ CAJA 12
SUB-SERIE EJECUTIVO LEGAJO 0309
FECHAS 15 JUN AL 28 NOV 1967

DESCRIPCIÓN DEL LEGAJO EL SECRETARIO AUXILIAR DE GOBIERNO LIC. MOISES RIVERA ESPINOSA REMITE AL C. ENRIQUE MANZANILLA REJÓN, JEFE DEL DEPARTAMENTO DE GOBERNACIÓN EL OFICIO DEL C. FELIPE SANTA QUIEN SOLICITA INTERVENCIÓN PARA QUE SE INVESTIGUE LA ACCIÓN DEL SUB'DELEGADO DE GOBIERNO DE LA ISLA DE HOLBOX, OFICIO SOLICITAN OPINIÓN SOBRE LA POSIBILIDAD DE PODER GRAVAR LA PRODUCCIÓN Y VENTA DE ALGUNOS DE LOS SIGUIENTES ARTICULOS MADERA, CHICLE, PIMIENTA, ARTÍCULOS DE PESCA, MIEL DE ABEJA YA QUE HASTA AHORA EL GOBIERNO NO HA PERCIBIDO NINGUN INGRESO POR LA

SERIE LIC. JAVIER ROJO GÓMEZ CAJA 12
SUB-SERIE SECRETARÍA GENERAL DE GOBIERNO LEGAJO 0310
FECHAS 31 ENE AL 21 JUL 1967

DESCRIPCIÓN DEL LEGAJO CONVENIO DE LA SECRETARÍA DE EDUCACIÓN PÚBLICA Y EL SNTE Y DOCUMENTOS DE LA DIRECCIÓN GENERAL DE ALFABETIZACIÓN Y EDUCACIÓN EXTRAESCOLAR

SERIE LIC. JAVIER ROJO GÓMEZ CAJA 12
SUB-SERIE SECRETARÍA GENERAL DE GOBIERNO LEGAJO 0311
FECHAS 11 FEB 1967

DESCRIPCIÓN DEL LEGAJO PRESUPUESTO PARA LA EXPLOTACIÓN DE DURMIENTES EN LA ZONA NORTE

SERIE LIC. JAVIER ROJO GÓMEZ CAJA 12
SUB-SERIE SECRETARÍA GENERAL DE GOBIERNO LEGAJO 0312
FECHAS 23 AL 24 FEB 1967

DESCRIPCIÓN DEL LEGAJO ACTA DE ASAMBLEA DE EJIDATARIOS DE LEONA VICARIO

SERIE LIC. JAVIER ROJO GÓMEZ CAJA 12
SUB-SERIE SECRETARÍA GENERAL DE GOBIERNO LEGAJO 0313
FECHAS 4 ABR AL 17 JUL 1967

DESCRIPCIÓN DEL LEGAJO INFORME DE LA INDUSTRIA MEXICANA DE PRODUCTOS MEDICINALES, ALIANZA MEXICANA DE PRODUCTOS MEDICINALES, ALIANZA DE BRACEROS, DIRECTIVA DEL CONGRESO DEL TRABAJO, LISTA DE SECRETARIOS GENERALES DE LOS SINDICATOS, RELACIÓN DE FUNCIONARIOS DE LAS DEPENDENCIAS, ETC.

SERIE RUFO FIGUEROA FIGUEROA CAJA 12
SUB-SERIE EJECUTIVO LEGAJO 0314
FECHAS 14 ABR 1967

DESCRIPCIÓN DEL LEGAJO DISCURSO DEL LIC. JAVIER ROJO GÓMEZ

SERIE LIC. JAVIER ROJO GÓMEZ CAJA 12
SUB-SERIE EJECUTIVO LEGAJO 0315
FECHAS 24 MAY 1967

DESCRIPCIÓN DEL LEGAJO LISTA DE OBRAS Y DE ESCUELAS, BOLETÍN INFORMATIVO

SERIE LIC. JAVIER ROJO GÓMEZ CAJA 12
SUB-SERIE SECRETARÍA GENERAL DE GOBIERNO LEGAJO 0316
FECHAS 13 JUL AL 13 NOV 1967

DESCRIPCIÓN DEL LEGAJO ACTA DE ASAMBLEA DEL EJIDO DE NUEVO XCAN, INFORME DE OBRAS, INFORMES DE ALFABETIZACIÓN, ACTA DE ASAMBLEA, DEUDORES DE S.R.H.

SERIE LIC. JAVIER ROJO GÓMEZ CAJA 12
SUB-SERIE EJECUTIVO LEGAJO 0317
FECHAS 31 MAY 1967

DESCRIPCIÓN DEL LEGAJO INFORME DE OBRAS DEL PROGRAMA FEDERAL DE CONSTRUCCIÓN DE ESCUELAS

SERIE RUFO FIGUEROA FIGUEROA CAJA 12
SUB-SERIE EJECUTIVO LEGAJO 0318
FECHAS 18 MAR 1967

DESCRIPCIÓN DEL LEGAJO DOCUMENTACIÓN DE LA DIRECCIÓN GENERAL DE CARRETERAS EN COOPERACIÓN

SERIE RUFO FIGUEROA FIGUEROA CAJA 12
SUB-SERIE SECRETARÍA GENERAL LEGAJO 0319
FECHAS 18 MAR 1967

DESCRIPCIÓN DEL LEGAJO RELACION DE EJIDOS DEL TERRITORIO REGLAMENTO PARA LA PORTACIÓN DE ARMAS REGLAMENTOS DE EXPENDIO DE BEBIDAS ALCOHÓLICAS, LEY DE PLANIFICACIÓN

SERIE RUFO FIUEROA FIGUEROA CAJA 12
SUB-SERIE SECRETARÍA GENERAL LEGAJO 0320
FECHAS 20 DIC 1954 A OCT 1966

DESCRIPCIÓN DEL LEGAJO INFORMES MENSUALES DE ACTIVIDADES DE LOS DESAYUNOS ESCOLARES, DECRETO SOBRE EXPLOTACIÓN

SERIE CAJA
SUB-SERIE LEGAJO
FECHAS

DESCRIPCIÓN DEL LEGAJO

SERIE CAJA
SUB-SERIE LEGAJO
FECHAS

DESCRIPCIÓN DEL LEGAJO

SERIE CAJA
SUB-SERIE LEGAJO
FECHAS

DESCRIPCIÓN DEL LEGAJO

SERIE CAJA
SUB-SERIE LEGAJO
FECHAS

DESCRIPCIÓN DEL LEGAJO

SERIE CAJA
SUB-SERIE LEGAJO
FECHAS

DESCRIPCIÓN DEL LEGAJO

SERIE CAJA
SUB-SERIE LEGAJO
FECHAS

DESCRIPCIÓN DEL LEGAJO

SERIE CAJA
SUB-SERIE LEGAJO
FECHAS

DESCRIPCIÓN DEL LEGAJO

SERIE CAJA
SUB-SERIE LEGAJO
FECHAS

DESCRIPCIÓN DEL LEGAJO

SERIE LIC. JAVIER ROJO GÓMEZ CAJA 12
SUB-SERIE EJECUTIVO LEGAJO 0329
FECHAS AGO A 10 SEPT 1967

DESCRIPCIÓN DEL LEGAJO ESTUDIO SOCIO ECONÓMICO E INFORME DE ACTIVIDADES DEL GOBIERNO

SERIE LI. JAVIER ROJO GÓMEZ CAJA 12
SUB-SERIE SECRETARÍA GENERAL DE GOBIERNO LEGAJO 0330
FECHAS 8 FEB AL 9 DIC 1967

DESCRIPCIÓN DEL LEGAJO RELACION DE MATRÍCULAS DE LOS MOSQUETONES DE LA INSPECCIÓN DE POLICÍA Y DOCUMENTACIÓN DEL HOSPITAL "MORELOS"

SERIE LIC. JAVIER ROJO GÓMEZ CAJA 12
SUB-SERIE EJECUTIVO LEGAJO 0331
FECHAS 30 JUN 1966 AL 27 ENE 1968

DESCRIPCIÓN DEL LEGAJO PROGRAMA REGIONAL DE ELECTRIFICACIÓN

SERIE LIC. JAVIER ROJO GÓMEZ CAJA 12
SUB-SERIE SECRETARÍA GENERAL DE GOBIERNO LEGAJO 0332
FECHAS 20 JUN 1967

DESCRIPCIÓN DEL LEGAJO CENSO DE PRODUCCIÓN DE CHICLE

SERIE CAJA
SUB-SERIE LEGAJO
FECHAS

DESCRIPCIÓN DEL LEGAJO

SERIE CAJA
SUB-SERIE LEGAJO
FECHAS

DESCRIPCIÓN DEL LEGAJO

SERIE CAJA
SUB-SERIE LEGAJO
FECHAS

DESCRIPCIÓN DEL LEGAJO

SERIE CAJA
SUB-SERIE LEGAJO
FECHAS

DESCRIPCIÓN DEL LEGAJO

SERIE LIC. JAVIER ROJO GÓMEZ CAJA 12
SUB-SERIE EJECUTIVO LEGAJO 0337
FECHAS 2 ENE AL 30 MAR 1968

DESCRIPCIÓN DEL LEGAJO COBRO IMPUESTOS POR EXPLOTACIÓN FORESTAL FINANCIAMIENTO PARA AGUA POTABLE DE COZUMEL SOLICITUDES, COMUNICACIÓN DE CESE, SOLICITA INTERVENCIÓN JEFE DE ASUNTOS AGRARIOS PARA EVITAR CONFLICTOS CON EL ESTADO DE YUCATÁN, INTRODUCCIÓN DE AGUA POTABLE A PUERTO JUÁREZ, INFORME IRPI, PERMISO DE PERÍMETRO LIBRE, INFORMACIÓN SOBRE DESARROLLO ECONÓMICO

SERIE LIC. JAVIER ROJO GÓMEZ CAJA 12
SUB-SERIE EJECUTIVO LEGAJO 0338
FECHAS 1 ABR AL 31 JUL 1968

DESCRIPCIÓN DEL LEGAJO COBRO DE IMPUESTOS SOBRE EXPLOTACIÓN FORESTAL, SOLICITUD DE PETICIONES, PLAN DE ACTIVIDADES PARA EL AÑO ESCOLAR 1968-1969, INFORME SOBRE LA COMISIÓN DESEMPEÑADA EN EL POBLADO DE NICOLÁS BRAVO, TELEGRAMAS, LIQUIDACIÓN DE BECAS DE LA SOCIEDAD DE ESTUDIANTES QUINTANARROENSES EN MÉXICO, AVANCE DE OBRAS Y PERFORACIÓN PARA AGUA POTABLE

SERIE LIC. JAVIER ROJO GÓMEZ CAJA 13
SUB-SERIE EJECUTIVO LEGAJO 0339
FECHAS 1 AGO AL 31 DIC 1968

DESCRIPCIÓN DEL LEGAJO PROPUESTAS PARA CONVERTIR CENTROS TURÍSTICOS LA ZONA NORTE DE QUINTANA ROO, REPORTE DE MOVIMIENTOS DE FONDOS DEL HOSPITAL MORELOS, COPIA DEL DISCURSO DEL PRESIDENTE EN GUADALAJARA, COBRO SOBRE IMPUESTOS SOBRE EXPLOTACIÓN FORESTAL, ANTEPROYECTO DE LEY DE HACIENDA DEL TERRITORIO, TELEGRAMAS, ACTA SOBRE LOS GASTOS POR LA VISITA DEL SR. N.A. PALANCARES

SERIE LIC. JAVIER ROJO GÓMEZ CAJA 13
SUB-SERIE EJECUTIVO LEGAJO 0340
FECHAS 2 ENE AL 17 DIC 1968

DESCRIPCIÓN DEL LEGAJO AUTORIZACIONES DE PAGOS

SERIE LIC. JAVIER ROJO GÓMEZ CAJA 13
SUB-SERIE EJECUTIVO LEGAJO 0341
FECHAS 2 ENE A 16 DIC 1968

DESCRIPCIÓN
DEL LEGAJO

CONFIRMACIÓN DE PLAZAS

SERIE LIC. JAVIER ROJO GÓMEZ CAJA 13
SUB-SERIE SECRETARÍA GENERAL DE GOBIERNO LEGAJO 0342
FECHAS 5 ENE AL 16 DIC 1968

DESCRIPCIÓN
DEL LEGAJO

INFORME DE ACTIVIDADES DE LA AGENCIA GENERAL DE LA SECRETARÍA DE AGRICULTURA Y GANADERÍA, INFORME DE ACTIVIDADES DE LA AGENCIA DEL MINISTERIO PÚBLICO DE FELIPE CARRILLO PUERTO DEL DEPARTAMENTO DE GOBERNACIÓN Y SERVICIOS GENERALES DEL DEPARTAMENTO DE TURISMO, DELEGACIÓN DE GOBIERNO DEPARTAMENTO DE ASUNTOS AGRARIOS Y COLONIZACIÓN, JUNTA LOCAL DE CAMINOS, OFICINA DE POBLACIÓN DIRECCIÓN GENERAL DE D.P., DIRECCIÓN REGIONAL SEP., AGENCIA GENERAL DE S.R.H.

SERIE LIC. JAVIER ROJO GÓMEZ CAJA 13
SUB-SERIE EJECUTIVO LEGAJO 0343
FECHAS 1 MAR AL 30 NOV 1968

DESCRIPCIÓN
DEL LEGAJO

INFORME DE ACTIVIDADES DEL GOBIERNO

SERIE LIC. JAVIER ROJO GÓMEZ CAJA 13
SUB-SERIE EJECUTIVO LEGAJO 0344
FECHAS 1 MAR AL 30 NOV 1968

DESCRIPCIÓN
DEL LEGAJO

INFORME DE ACTIVIDADES DE GOBIERNO

SERIE LIC. JAVIER ROJO GÓMEZ CAJA 13
SUB-SERIE EJECUTIVO LEGAJO 0345
FECHAS 8 JUL AL 11 DIC 1968

DESCRIPCIÓN DEL LEGAJO CONVENIO PARA LA COOPERACIÓN DEL SISTEMA DE ALCANTARILLADO DE LA CD. DE CHETUMAL, ASPECTOS ECONÓMICOS DE LA INSTALACIÓN DE PLANTAS CONTINUAS EN LOS BARCOS, RESUMEN DE OBRAS TERMINADAS EN EL PERÍODO COMPRENDIDO HASTA EL 1 DE SEPTIEMBRE DE 1968

SERIE LIC. JAVIER ROJO GÓMEZ CAJA 13
SUB-SERIE TESORERÍA GENERAL LEGAJO 0346
FECHAS 12 DIC 1968 AL 11 DIC 1969

DESCRIPCIÓN DEL LEGAJO RESUMEN DE LA COMISIÓN FEDERAL DE ELECTRICIDAD, RELACIÓN DE CANTIDADES QUE PAGARÁN LA RECAUDADORA DE RENTAS DE FELIPE CARRILLO PUERTO

SERIE LIC. JAVIER ROJO GÓMEZ CAJA 13
SUB-SERIE SECRETARÍA GENERAL DE GOBIERNO LEGAJO 0347
FECHAS 1968

DESCRIPCIÓN DEL LEGAJO DECRETO ELABORADO A PARTIR DE LA CRECIENTE NECESIDAD DE ANTEDER LOS REQUERIMIENTOS DE LOS CONSUMIDORES, REGLAMENTO DE POLICÍA Y BUEN GOBIERNO PARA EL TERRITORIO

SERIE LIC. JAVIER ROJO GÓMEZ CAJA 13
SUB-SERIE EJECUTIVO LEGAJO 0348
FECHAS 23 MAR 1968

DESCRIPCIÓN DEL LEGAJO CONVENIO RELACIONES CON EL PROGRAMA A DESARROLLAR EN EL TERRITORIO RELATIVO A OBRAS DE ABASTECIMIENTO DE AGUA POTABLE EN EL MEDIO RURAL

SERIE LIC. JAVIER ROJO GÓMEZ CAJA 13
SUB-SERIE SECRETARÍA GENERAL DE GOBIERNO LEGAJO 0349
FECHAS 20 ENE 1968

DESCRIPCIÓN DEL LEGAJO LEY DE INGRESOS DEL TERRITORIO DE QUINTANA ROO PARA EL EJERCICIO FISCAL DE 1968

SERIE LIC. JAVIER ROJO GÓMEZ CAJA 13
SUB-SERIE OFICIALÍA MAYOR LEGAJO 0350
FECHAS 8 ENE AL 29 OCT 1968

DESCRIPCIÓN DEL LEGAJO OFICIO DIRIGIDO AL OFICIAL MAYOR DE GOBIERNO POR EL C. ANTONIO KÉTZ BALAM, SUB'DELEGADO DE GOBIERNO ENCARGADO DEL REGISTRO CIVIL EN EL CUAL HACE FORMAL SU RENUNCIA CON CARÁCTER IRREVOCABLE YA QUE SE AUSENTARÁ DEL LUGAR POR TIEMPO INDEFINIDO, OFICIO SOLICITAN SE LES PROPORCIONE TODAS LAS FACILIDADES PARA DEDICARSE A LA GANADERÍA, OFICIO-CIRCULAR COMUNICAN FUE DESIGNADO DELEGADO DE GOBIERNO EN ESTA CIUDAD EL C. HERNÁN PASTRANA PASTRANA, OFICIO SOLICITAN SE CONTINUEN LOS TRABAJOS DE CONSTRUCCIÓN DEL LOCAL DE LA

SERIE LIC. JAVIER ROJO GÓMEZ CAJA 13
SUB-SERIE TESORERÍA GENERAL LEGAJO 0351
FECHAS 13 SEP AL 18 DIC 1968

DESCRIPCIÓN DEL LEGAJO RECIBO DEL GOBIERNO DEL TERRITORIO DE Q. ROO, COMO ANTICIPO PARA LA CONSTRUCCIÓN DE LA GUARDERÍA INFANTIL EN LA CIUDAD DE CHETUMAL, RECIBO DEL GOBIERNO DEL TERRITORIO DE QUINTANA ROO COMO ANTICIPO PARA LA CONSTRUCCIÓN DEL CENTRO DE ORIENTACIÓN MATERNAL, RECIBO DE LA CAJA DE LA TESORERÍA POR CONCEPTO DE DEMICILIO Y ACARREO DE UNA PLATAFORMA DE CONCRETO, RECIBO DE LA CAJA DE LA TESORERÍA GENERAL DE GOBIERNO POR CONCEPTO DE LOS SIGUIENTES TRABAJOS DE PERFORACIÓN DE POZOS COLECTORES, ABENEDOS Y DRENajes EN LA COLOMIA DE FELIFE

SERIE LIC. JAVIER ROJO GÓMEZ CAJA 13
SUB-SERIE TESORERÍA GENERAL LEGAJO 0352
FECHAS 2 ENE AL 7 OCT 1968

DESCRIPCIÓN DEL LEGAJO AUTORIZACIONES DE PAGO, INFORME DE LABORES

SERIE LIC. JAVIER ROJO GÓMEZ CAJA 13
SUB-SERIE SECRETARÍA GENERAL DE GOBIERNO LEGAJO 0353
FECHAS 1 JUN AL 5 OCT 1968

DESCRIPCIÓN DEL LEGAJO DOCUMENTOS DEL ASERRADERO Y ENVIOS DE MADERA, COOPERATIVAS DE LA INDUSTRIA PESQUERA, PRODUCCIÓN CHICLERA

SERIE LIC. JAVIER ROJO GÓMEZ CAJA 13
SUB-SERIE SECRETARÍA GENERAL DE GOBIERNO LEGAJO 0354
FECHAS 1968

DESCRIPCIÓN DEL LEGAJO LEY FORESTAL

SERIE LIC. JAVIER ROJO GÓMEZ CAJA 13
SUB-SERIE EJECUTIVO LEGAJO 0355
FECHAS 4 SEP AL 21 NOV 1968

DESCRIPCIÓN DEL LEGAJO PROGRAMA DE INVERSIONES, TELEGRAMAS

SERIE LIC. JAVIER ROJO GÓMEZ CAJA 13
SUB-SERIE EJECUTIVO LEGAJO 0356
FECHAS 11 DIC 1967 AL 22 ABR 1968

DESCRIPCIÓN DEL LEGAJO CONVENIO CONSTRUCCIÓN DE CAMINOS PUENTES Y AEROPISTAS VECINALES

SERIE LIC. JAVIER ROJO GÓMEZ CAJA 13
SUB-SERIE SECRETARÍA DE GOBIERNO LEGAJO 0357
FECHAS

DESCRIPCIÓN DEL LEGAJO ACUERDOS DE LA FEDERACIÓN DE COOPERATIVAS

SERIE LIC. JAVIER ROJO GÓMEZ CAJA 13
SUB-SERIE SECRETARÍA DE GOBIERNO LEGAJO 0358
FECHAS S / F 1968

DESCRIPCIÓN DEL LEGAJO PROMOCIÓN PARA EL DESARROLLO INDUSTRIAL DE LA ZONA CENTRO DE QUINTANA ROO

SERIE LIC. JAVIER ROJO GÓMEZ CAJA 13
SUB-SERIE SECRETARÍA GENERAL DE GOBIERNO LEGAJO 0359
FECHAS 2 JUL 1968

DESCRIPCIÓN DEL LEGAJO INFORME NARRATIVO Y NUMÉRICO DE LAS LABORES REALIZADAS EN LOS SERVICIOS COORDINADOS DE SALUD PÚBLICA

SERIE LIC. JAVIER ROJO GÓMEZ CAJA 13
SUB-SERIE SECRETARÍA GENERAL DE GOBIERNO LEGAJO 0360
FECHAS 31 MAY 1967 AL 29 FEB 1968

DESCRIPCIÓN DEL LEGAJO RELACIÓN DE PERSONAL PERTENECIENTE A LA POLICÍA TERRITORIAL

SERIE LIC. JAVIER ROJO GÓMEZ CAJA 13
SUB-SERIE EJECUTIVO LEGAJO 0361
FECHAS 6 DIC 1968

DESCRIPCIÓN DEL LEGAJO DOCUMENTOS MERCADO DE ISLA MUJERES

SERIE LIC. JAVIER ROJO GÓMEZ CAJA 13
SUB-SERIE SECRETARÍA GENERAL DE GOBIERNO LEGAJO 0362
FECHAS 18 OCT 1968

DESCRIPCIÓN DEL LEGAJO SOLICITUD PARA QUE SE FUNDE UNA ESCUELA C.E.T.A. EN JOSÉ MARÍA MORELOS, CENSO GANADERO 1965

SERIE LIC. JAVIER ROJO GÓMEZ CAJA 13
SUB-SERIE EJECUTIVO LEGAJO 0363
FECHAS 2 ENE AL 26 DIC 1969

DESCRIPCIÓN DEL LEGAJO INFORMES DE LA DELEGACIÓN CHETUMAL PRESUPUESTO CESES, DESIGNACIÓN, PROYECTO DE REGLAMENTO DE POLICÍA SOLICITUD PARA FUNDO LEGAL DE ISLA MUJERES, INFORMES DELEGACIÓN TURISMO, TELEGRAMAS, INFORME INSPECCIÓN DE POLICÍA, RELACIÓN DE EMPLEADOS CHICLEROS, INFORMES ESTADÍSTICOS, INFORME DE S.S.A., MODIFICACIONES A LA LEY DE HACIENDA DEL TERRITORIO, PRESUPUESTO DE EGRESOS

SERIE LIC. JAVIER ROJO GÓMEZ CAJA 13
SUB-SERIE EJECUTIVO LEGAJO 0364
FECHAS 2 ENE AL 20 OCT 1969

DESCRIPCIÓN DEL LEGAJO CONFIRMACIÓN DE PLAZAS

SERIE LIC. JAVIER ROJO GÓMEZ CAJA 13
SUB-SERIE EJECUTIVO LEGAJO 0365
FECHAS 2 ENE AL 20 OCT 1969

DESCRIPCIÓN DEL LEGAJO CONFIRMACIÓN DE PLAZAS

SERIE LIC. JAVIER ROJO GÓMEZ CAJA 13
SUB-SERIE EJECUTIVO LEGAJO 0366
FECHAS 1 MAR AL 31 MAY 1969

DESCRIPCIÓN DEL LEGAJO INFORMES DE ACTIVIDADES DEL GOBIERNO

SERIE LIC. JAVIER ROJO GÓMEZ CAJA 13
SUB-SERIE EJECUTIVO LEGAJO 0367
FECHAS 1 SEP AL 31 AGO 1969

DESCRIPCIÓN DEL LEGAJO INFORME DE ACTIVIDADES DEL GOBIERNO

SERIE LIC. JAVIER ROJO GÓMEZ CAJA 14
SUB-SERIE EJECUTIVO LEGAJO 0368
FECHAS 1 DIC 1968 AL 28 FEB 1969

DESCRIPCIÓN DEL LEGAJO INFORME DE LABORES DEL GOBIERNO

SERIE LIC. JAVIER ROJO GÓMEZ CAJA 14
SUB-SERIE LIC. JAVIER ROJO GÓMEZ LEGAJO 0369
FECHAS 1 DIC 1968 AL 28 FEB 1969

DESCRIPCIÓN DEL LEGAJO OFICIO ESTRICTAMENTE PROHIBIDO AUTORIZAR VALES Y PRÉSTAMOS A EMPLEADOS DEL GOBIERNO, RELACIÓN QUE MANIFIESTA EL NÚMERO DE VECINOS QUE SE ENCUENTRAN APTOS PARA DESEMPEÑAR EL CARGO DE JURADOS, DE CONFORMIDAD CON LO DISPUESTO POR EL ARTÍCULO 83, FRACCIÓN I DE LA LEY DE RESPONSABILIDADES DE LOS FUNCIONARIOS Y EMPLEADOS DE LA FEDERACIÓN, DURANTE LOS AÑOS 1970-1971

SERIE LIC. JAVIER ROJO GÓMEZ CAJA 14
SUB-SERIE TESORERÍA GENERAL LEGAJO 0370
FECHAS 3 AL 27 NOV 1969

DESCRIPCIÓN DEL LEGAJO RECIBO DEL CAJA DE LA TESORERÍA GENERAL DE GOBIERNO DEL TERRITORIO POR CONCEPTO DE LOS TRABAJOS DE MEDICIÓN Y PARA PAGARLES AL VAQUERO Y COCHINERO, RECIBO DE LA CAJA DE LA TESORERÍA GENERAL DE GOBIERNO DEL TERRITORIO POR CONCEPTO DE 7 DÍAS TRABAJADOS DEL 3 AL 9 DE ENERO DE 1969 COMO ENCARGADO DE LOS TRABAJOS DEL PREDIO DENOMINADO "LAS BUGAMBILIAS", LISTA DE RAYA DEL PERSONAL QUE PRESTA SUS SERVICIOS EN EL VIVERO FRUTÍCOLA LOS COCOS 2 PROPIEDAD DEL GOBIERNO DEL TERRITORIO DE QUINTANA ROO, RELACIÓN DE LAS PERSONAS QUE HAN TRABAJADO

SERIE LIC. JAVIER ROJO GÓMEZ CAJA 14
SUB-SERIE TESORERÍA GENERAL LEGAJO 0371
FECHAS 2 ENE AL 8 DIC 1969

DESCRIPCIÓN DEL LEGAJO AUTORIZACIONES DE PAGO Y CONFIRMACIÓN DE PLAZA

SERIE LIC. JAVIER ROJO GÓMEZ CAJA 14
SUB-SERIE TESORERÍA GENERAL LEGAJO 0372
FECHAS 23 DIC 1969

DESCRIPCIÓN DEL LEGAJO RECIBOS, AUTORIZACIONES DE PAGO, PAGO AL ISSSTE

SERIE LIC. JAVIER ROJO GÓMEZ CAJA 14
SUB-SERIE TESORERÍA GENERAL LEGAJO 0373
FECHAS 2 ENE AL 30 JUN 1969

DESCRIPCIÓN DEL LEGAJO CONFIRMACIÓN DE PLAZA, AUTORIZACIÓN DE PAGOS Y RECIBOS

SERIE LIC. JAVIER ROJO GÓMEZ CAJA 14
SUB-SERIE TESORERÍA GENERAL LEGAJO 0374
FECHAS 1 AGO AL 30 NOV 1969

DESCRIPCIÓN DEL LEGAJO AUTORIZACIONES DE PAGO, RECIBOS VARIOS

SERIE LIC. JAVIER ROJO GÓMEZ CAJA 14
SUB-SERIE TESORERÍA GENERAL LEGAJO 0375
FECHAS 1 SEP AL 31 OCT 1969

DESCRIPCIÓN DEL LEGAJO NOMBRAMIENTOS Y RECIBOS VARIOS

SERIE LIC. JAVIER ROJO GÓMEZ CAJA 14
SUB-SERIE TESORERÍA GENERAL LEGAJO 0376
FECHAS 1 OCT AL 31 DIC 1969

DESCRIPCIÓN DEL LEGAJO RECIBOS VARIOS

SERIE LIC. JAVIER ROJO GÓMEZ CAJA 14
SUB-SERIE SECRETARÍA GENERAL DE GOBIERNO LEGAJO 0377
FECHAS 6 ENE AL 24 DIC 1969

DESCRIPCIÓN DEL LEGAJO INFORME TRIMESTRAL DE LABORES DE LA JUNTA LOCAL DE CAMINOS, INFORMES ESTADÍSTICOS DE LA DELEGACIÓN CHETUMAL

SERIE LIC. JAVIER ROJO GÓMEZ CAJA 14
SUB-SERIE SECRETARÍA GENERAL DE GOBIERNO LEGAJO 0378
FECHAS 1965-1966

DESCRIPCIÓN DEL LEGAJO DATOS ESTADÍSTICOS

SERIE LIC. JAVIER ROJO GÓMEZ CAJA 14
SUB-SERIE SECRETARÍA GENERAL DE GOBIERNO LEGAJO 0379
FECHAS 19 MAY AL 11 JUN 1969

DESCRIPCIÓN DEL LEGAJO DOCUMENTACIÓN DE LA FEDERACIÓN REGIONAL DE SOCIEDADES COOPERATIVAS DE LA INDUSTRIA PESQUERA DE QUINTANA ROO

SERIE LIC. JAVIER ROJO GÓMEZ CAJA 14
SUB-SERIE SECRETARÍA GENERAL DE GOBIERNO LEGAJO 0380
FECHAS

DESCRIPCIÓN DEL LEGAJO COPIA ACTA DE INDEPENDENCIA

SERIE LIC. JAVIER ROJO GÓMEZ CAJA 14
SUB-SERIE SECRETARÍA DE GOBIERNO LEGAJO 0381
FECHAS 15 ENE AL 15 NOV 1969

DESCRIPCIÓN DEL LEGAJO JUICIO DE AMPARO, RELACIÓN DE VECINOS QUE SON APTOS PARA JURADOS

SERIE LIC. JAVIER ROJO GÓMEZ CAJA 14
SUB-SERIE OFICIALÍA MAYOR LEGAJO 0382
FECHAS

DESCRIPCIÓN DEL LEGAJO COBRO DEL IMPUESTO PREDIAL

SERIE LIC. JAVIER ROJO GÓMEZ CAJA 14
SUB-SERIE SECRETARÍA GENERAL DE GOBIERNO LEGAJO 0383
FECHAS 23 JUN 1969

DESCRIPCIÓN DEL LEGAJO PLAN DE AUXILIO EN CASO DE HURACÁN, BOLETÍN DE PRENSA INFORMATIVO DEL COMITÉ DIRECTIVO AGRÍCOLA DE PAQUEÑA IRRIGACIÓN

SERIE LIC. JAVIER ROJO GÓMEZ CAJA 14
SUB-SERIE SECRETARÍA GENERAL DE GOBIERNO LEGAJO 0384
FECHAS 1 MAR 1969 AL 5 SEP 1970

DESCRIPCIÓN DEL LEGAJO PERSONAS AUTORIZADAS PARA RENTAR MOTOCICLETAS, ANEXAMOS PONENCIAS DEL PRI QUE SE LE HICIERON AL ENTONCES CANDIDATO A LA PRESIDENCIA DE LA REPÚBLICA LUIS ECHEVERRÍA ÁLVAREZ

SERIE LIC. JAVIER ROJO GÓMEZ CAJA 14
SUB-SERIE EJECUTIVO LEGAJO 0385
FECHAS 1 ENE AL 29 JUN 1970

DESCRIPCIÓN DEL LEGAJO SOLICITUDES, DATOS ESTADÍSTICOS DEL JUZGADO MIXTO, INFORME FINANCIERO DEL HOSPITAL MORELOS, INFORME DE LOS SERVICIOS COORDINADOS DE SALUBRIDAD Y ASISTENCIA, DOTACIÓN DE EJIDOS INFORME DE ACTIVIDADES DE GOBIERNO, CONSTANCIA DE SERVICIOS, TELEGRAMAS DESIGNACIÓN, BAJAS

SERIE LIC. JAVIER ROJO GÓMEZ CAJA 14
SUB-SERIE EJECUTIVO LEGAJO 0386
FECHAS 1 JUL AL 28 DIC 1970

DESCRIPCIÓN DEL LEGAJO TELEGRAMAS, DOTACIÓN DE TERRENOS NACIONALES, INFORME DEL HOSPITAL MORELOS, DESIGNACIÓN SOLICITUD DE DOTACIÓN DE EJIDO, CONFIRMACIÓN DE PLAZA, DATOS ESTADÍSTICOS

SERIE LIC. JAVIER ROJO GÓMEZ CAJA 14
SUB-SERIE EJECUTIVO LEGAJO 0387
FECHAS 2 ENE AL 18 DIC 1970

DESCRIPCIÓN DEL LEGAJO CONFIRMACIÓN DE PLAZA

SERIE LIC. JAVIER ROJO GÓMEZ CAJA 14
SUB-SERIE EJECUTIVO LEGAJO 0388
FECHAS 2 ENE AL 19 DIC 1970

DESCRIPCIÓN DEL LEGAJO AUTORIZACIONES DE PAGO

SERIE LIC. JAVIER ROJO GÓMEZ CAJA 14
SUB-SERIE SECRETARÍA GENERAL DE GOBIERNO LEGAJO 0389
FECHAS 1 FEB AL 27 OCT 1970

DESCRIPCIÓN DEL LEGAJO ACTA CONSTITUTIVA DE LA TELEVISIÓN DE QUINTANA ROO, S.A. DE C.V.

SERIE LIC. JAVIER ROJO GÓMEZ CAJA 14
SUB-SERIE EJECUTIVO LEGAJO 0390
FECHAS 14 DIC 1970

DESCRIPCIÓN DEL LEGAJO PLAN DE DESARROLLO INTEGRAL

SERIE LIC. JAVIER ROJO GÓMEZ CAJA 15
SUB-SERIE OFICIALÍA MAYOR DE GOBIERNO LEGAJO 0391
FECHAS 7 MAR A 6 AGOS 1970

DESCRIPCIÓN DEL LEGAJO FALTA DESCRIPCIÓN

SERIE LIC. JAVIER ROJO GÓMEZ CAJA 15
SUB-SERIE OFICIALÍA MAYOR DE GOBIERNO LEGAJO 0392
FECHAS 7 AGO 1970

DESCRIPCIÓN DEL LEGAJO LISTA DE RAYA

SERIE LIC. JAVIER ROJO GÓMEZ CAJA 15
SUB-SERIE TESORERÍA GENERAL LEGAJO 0393
FECHAS 2 ENE AL 10 FEB 1970

DESCRIPCIÓN DEL LEGAJO AUTORIZACIONES DE PAGO

SERIE LIC. JAVIER ROJO GÓMEZ CAJA 15
SUB-SERIE TESORERÍA GENERAL LEGAJO 0394
FECHAS 9 ENE AL 1 OCT 1970

DESCRIPCIÓN DEL LEGAJO NOMBRAMIENTOS, TELEGRAMAS, CESES

SERIE LIC. JAVIER ROJO GÓMEZ CAJA 15
SUB-SERIE SECRETARÍA AUXILIAR DE GOBIERNO LEGAJO 0395
FECHAS 4 ENE AL 9 DIC 1970

DESCRIPCIÓN DEL LEGAJO OFICIO CONFORME AL DESARROLLO DEL PROGRAMA DE ASENTAMIENTOS PROYECTADO PARA EL EJIDO ÁLVARO OBREGÓN SE ENVIA LA RELACIÓN DE LAS PERSONAS QUE FUERON SELECCIONADAS PARA EL REACOMODO, OFICIOS DE DESCUENTOS DE PASAJES

SERIE LIC. JAVIER ROJO GÓMEZ CAJA 15
SUB-SERIE EJECUTIVO LEGAJO 0396
FECHAS 1 ENE A FEB 1970

DESCRIPCIÓN DEL LEGAJO CONVENIO PARA LA OPERACIÓN DEL SISTEMA DE ALCANTARILLADO DE LA CD. CHETUMAL, INFORMACIÓN HIDRÁULICA DEL TERRITORIO

SERIE LIC. JAVIER ROJO GÓMEZ CAJA 15
SUB-SERIE EJECUTIVO LEGAJO 0397
FECHAS 23 JUN 1970

DESCRIPCIÓN DEL LEGAJO PROGRAMA DE INVERSIONES DEL TERRITORIO

SERIE LIC. JAVIER ROJO GÓMEZ CAJA 15
SUB-SERIE EJECUTIVO LEGAJO 0398
FECHAS JUN 1970

DESCRIPCIÓN DEL LEGAJO INDUSTRIALIZACIÓN DE QUINTANA ROO

SERIE LIC. JAVIER ROJO GÓMEZ CAJA 15
SUB-SERIE SECRETARÍA GENERAL DE GOBIERNO LEGAJO 0399
FECHAS 23 SEP 1970 AL 8 SEP 1971

DESCRIPCIÓN DEL LEGAJO CONFLICTO DEL VARADERO DE LA ISLA DE COZUMEL

SERIE LIC. JAVIER ROJO GÓMEZ CAJA 15
SUB-SERIE EJECUTIVO LEGAJO 0400
FECHAS 15 ENE AL 15 NOV 1970

DESCRIPCIÓN DEL LEGAJO PONENCIA DE LA TENENCIA DE LA TIERRA EN EL TERRITORIO, CURRICULUM VITAE

SERIE LIC. JAVIER ROJO GÓMEZ CAJA 15
SUB-SERIE EJECUTIVO LEGAJO 0401
FECHAS 1 ENE AL 4 FEB 1971

DESCRIPCIÓN DEL LEGAJO CONFIRMACIONES DE PLAZA PROYECTO DEL PRESUPUESTO DE EGRESOS PARA EL EJERCICIO FISCAL 1971

SERIE LIC. JAVIER ROJO GÓMEZ CAJA 15
SUB-SERIE EJECUTIVO LEGAJO 0402
FECHAS 23 ENE AL 2 SEP 1971

DESCRIPCIÓN DEL LEGAJO INFORME DE ACTIVIDADES DEL GOBIERNO DEL TERRITORIO

SERIE LIC. DAVID GUSTAVO GUTIÉRREZ R CAJA 15
SUB-SERIE EJECUTIVO LEGAJO 0403
FECHAS 2 ENE AL 31 MAR 1971

DESCRIPCIÓN DEL LEGAJO SOLICITUDES, TELEGRAMAS, TRÁNSITO, INFORMES DEL DEPARTAMENTO DE GOBERNACIÓN Y SERVICIOS GENERALES, TRÁNSITO, CONFIRMACIÓN DE PLAZAS

SERIE LIC. DAVID GUSTAVO GUTIÉRREZ R CAJA 15
SUB-SERIE EJECUTIVO LEGAJO 0404
FECHAS 1 ABR AL 30 JUL 1971

DESCRIPCIÓN DEL LEGAJO INFORMES DEL DEPARTAMENTO DE GOBERNACIÓN, SERVICIOS GENERALES Y TRÁNSITO, SOLICITUDES, TELEGRAMAS, CONVENIO ENTRE EL GOBIERNO Y LA SECRETARÍA DE SALUBRIDAD Y ASISTENCIA PARA EL PROGRAMA DE ABASTECIMIENTO DE AGUA PARA EL MEDIO RURAL, INFORMES DE LABORES DE LAS DELEGACIONES DE COZUMEL E ISLA MUJERES, EDUCACIÓN FÍSICA, DEPARTAMENTO DE GOBERNACIÓN SERVICIOS COORDINADOS DE S.A., DELEGACIÓN CHETUMAL, AGENCIA GENERAL S.A.G., CONSEJO, DE TURISMO

SERIE LIC. DAVID GUSTAVO GUTIÉRREZ R CAJA 15
SUB-SERIE EJECUTIVO LEGAJO 0405
FECHAS 1 JUL AL 30 SEP 1971

DESCRIPCIÓN DEL LEGAJO SOLICITUDES , TELEGRAMAS, INFORMES DE ACTIVIDADES DEL DEPARTAMENTO DE GOBERNACIÓN, SERVICIOS GENERALES Y TRÁNSITO

SERIE LIC. DAVID GUSTAVO GUTIÉRREZ R CAJA 15
SUB-SERIE EJECUTIVO LEGAJO 0406
FECHAS 1 OCT AL 31 DIC 1971

DESCRIPCIÓN DEL LEGAJO INFORMES DE ACTIVIDADES DEL DEPARTAMENTO DE GOBERNACIÓN, SERVICIOS GENERALES Y TRÁNSITO, DATOS ESTADÍSTICOS, TELEGRAMAS

SERIE LIC. DAVID GUSTAVO GUTIÉRREZ R CAJA 15
SUB-SERIE SECRETARÍA GENERAL DE GOBIERNO LEGAJO 0407
FECHAS 9 ENE AL 24 MAY 1971

DESCRIPCIÓN DEL LEGAJO CONSTANCIAS, TELEGRAMAS, SOLICITUDES, DOTACIÓN DE EJIDOS, DESIGNACIÓN

SERIE LIC. DAVID GUSTAVO GUTIÉRREZ R CAJA 15
SUB-SERIE SECRETARÍA GENERAL DE GOBIERNO LEGAJO 0408
FECHAS 4 JUN AL 30 SEP 1971

DESCRIPCIÓN DEL LEGAJO TELEGRAMAS, DOTACIÓN DE TIERRAS, NOMBRAMIENTOS

SERIE LIC. DAVID GUSTAVO GUTIÉRREZ R CAJA 16
SUB-SERIE SECRETARÍA GENERAL DE GOBIERNO LEGAJO 0409
FECHAS 1 OCT AL 31 DIC 1971

DESCRIPCIÓN DEL LEGAJO TELEGRAMAS, SOLICITUDES, INFORMES PARCIALES, DATOS ESTADÍSTICOS

SERIE LIC. DAVID GUSTAVO GUTIÉRREZ R CAJA 16
SUB-SERIE SECRETARÍA GENERAL DE GOBIERNO LEGAJO 0410
FECHAS 16 MAR AL 12 JUN 1971

DESCRIPCIÓN DEL LEGAJO INFORME DE LA OFICINA DEL REGISTRO PÚBLICO DE LA PROPIEDAD

SERIE LIC. DAVID GUSTAVO GUTIÉRREZ R CAJA 16
SUB-SERIE SECRETARÍA GENERAL DE GOBIERNO LEGAJO 0411
FECHAS 2 AL 29 ENE 1971

DESCRIPCIÓN DEL LEGAJO INFORMES DE LABORES DEL DEPARTAMENTO DE GOBERNACIÓN, SERVICIOS GENERALES Y TRÁNSITO

SERIE LIC. DAVID GUSTAVO GUTIÉRREZ R CAJA 16
SUB-SERIE SECRETARÍA GENERAL DE GOBIERNO LEGAJO 0412
FECHAS 2 ENE AL 1 MAR 1971

DESCRIPCIÓN DEL LEGAJO INFORMES DE ACTIVIDADES DEL DEPARTAMENTO DE GOBERNACIÓN SERVICIOS GENERALES Y TRÁNSITO

SERIE LIC. DAVID GUSTAVO GUTIÉRREZ R CAJA 16
SUB-SERIE SECRETARÍA GENERAL DE GOBIERNO LEGAJO 0413
FECHAS 4 MAY AL 2 JUN 1971

DESCRIPCIÓN DEL LEGAJO INFORME DE ACTIVIDADES DEL DEPARTAMENTO DE GOBERNACIÓN SERVICIOS GENERALES Y TRÁNSITO

SERIE LIC. DAVID GUSTAVO GUTIÉRREZ R CAJA 16
SUB-SERIE SECRETARÍA GENERAL DE GOBIERNO LEGAJO 0414
FECHAS 3 MAY AL 31 JUL 1971

DESCRIPCIÓN DEL LEGAJO INFORME DE ACTIVIDADES DEL DEPARTAMENTO DE GOBERNACIÓN SERVICIOS GENERALES Y TRÁNSITO

SERIE LIC. DAVID GUSTAVO GUTIÉRREZ R CAJA 16
SUB-SERIE SECRETARÍA GENERAL DE GOBIERNO LEGAJO 0415
FECHAS 2 AGO AL 2 SEP 1971

DESCRIPCIÓN DEL LEGAJO INFORME DE ACTIVIDADES DEL DEPARTAMENTO DE GOBERNACIÓN, SERVICIOS GENERALES Y TRÁNSITO

SERIE LIC. DAVID GUSTAVO GUTIÉRREZ R CAJA 16
SUB-SERIE SECRETARÍA GENERAL DE GOBIERNO LEGAJO 0416
FECHAS 2 OCT AL 30 DIC 1972

DESCRIPCIÓN DEL LEGAJO INFORME DE ACTIVIDADES DEL DEPARTAMENTO DE GOBERNACIÓN SERVICIOS GENERALES Y TRÁNSITO

SERIE LIC. DAVID GUSTAVO GUTIÉRREZ R CAJA 16
SUB-SERIE SECRETARÍA GENERAL DE GOBIERNO LEGAJO 0417
FECHAS 14 ABR AL 6 AGOS 1971

DESCRIPCIÓN DEL LEGAJO CONTIENE ESTUDIO AVÍCOLA DEL TERRITORIO DE QUINTANA ROO, ACTA DE ENTREGA DEL FUNDO LEGAL DE LA ESPERANZA EN JOSÉ MARÍA MORELOS

SERIE LIC. DAVID GUSTAVO GUTIÉRREZ R CAJA 16
SUB-SERIE EJECUTIVO LEGAJO 0418
FECHAS 10 MAR AL 8 JUN 1971

DESCRIPCIÓN DEL LEGAJO INFORME DE ACTIVIDADES DEL GOBIERNO DEL TERRITORIO

SERIE LIC. DAVID GUSTAVO GUTIÉRREZ R CAJA 16
SUB-SERIE SECRETARÍA DE GOBIERNO LEGAJO 0419
FECHAS 2 JUL 1971

DESCRIPCIÓN DEL LEGAJO CUADROS CLIMATOLÓGICOS

SERIE LIC. DAVID GUSTAVO GUTIÉRREZ R CAJA 16
SUB-SERIE EJECUTIVO LEGAJO 0420
FECHAS 15 ENE AL 20 NOV 1971

DESCRIPCIÓN DEL LEGAJO CONVENIO CONSTRUCCIÓN DE CALLES DE ISLA MUJERES Y CAMINOS TULUM-COBÁ, UCUM-SANTA TERESA, KANTUNILKIN-SOLFERINO, RELACIÓN DE LOS SALDOS ACREEDORES DEL FONDO COMUN EJIDAL ASPECTOS ECONÓMICOS SOCIALES DE XCALAK, ANTEPROYECTO DE CARRETERA LIMONES-PULTICUB, PONENCIAS, CONVENIO ENTRE EL GOBIERNO Y LA SECRETARÍA DE SALUBRIDAD Y ASISTENCIA, RELACIONADO CON LA CONSTRUCCIÓN DE 3 CENTROS DE SALUD

SERIE LIC. DAVID GUSTAVO GUTIÉRREZ R CAJA 16
SUB-SERIE OFICIALÍA MAYOR LEGAJO 0421
FECHAS 12 FEB AL 18 NOV 1971

DESCRIPCIÓN DEL LEGAJO EL DR. RAÚL NOVELO ECHÁNOVE JEFE DE LOS SERVICIOS COORDINADOS DE SALUD PÚBLICA EN EL TERRITORIO AL C. JESÚS MARTÍNEZ ROSS FELICITÁNDOLO POR SU DESIGNACIÓN COMO OFICIAL MAYOR DE GOBIERNO, EL OFICIAL MAYOR DE GOBIERNO LIC. JESÚS MARTÍNEZ ROSS AL C. RAÚL NOVELO ECHÁNOVE JEFE DE LOS SERVICIOS COORDINADOS DE SALUD PÚBLICA EN EL TERRITORIO, SOLICITUD QUE DIVERSOS CAMPESINOS DEL EJIDO DE CACAO PRESENTA AL GOBIERNO PIDIENDO DESPENSAS; AL C. ALEJANDRO TAMAY ANCONA DELEGADO DE GOBIERNO POR EL OFICIAL MAYOR DE GOBIERNO DONDE LE COMUNICA

SERIE LIC. DAVID GUSTAVO GUTIÉRREZ R CAJA 16
SUB-SERIE TESORERÍA GENERAL LEGAJO 0422
FECHAS 21 ABR AL 31 DIC 1971

DESCRIPCIÓN DEL LEGAJO INFORME DEL MOVIMIENTO DE FONDOS EN CAJA Y EN BANCOS, RELACIONES DE EGRESOS

SERIE LIC. DAVID GUSTAVO GUTIÉRREZ R CAJA 16
SUB-SERIE TESORERÍA GENERAL LEGAJO 0423
FECHAS 6 FEB AL 10 NOV 1971

DESCRIPCIÓN DEL LEGAJO INFORMES DE ACTIVIDADES DE LA TESORERÍA, RELACIÓN DE EJIDOS QUE APORTAN PARA CAMINOS

SERIE LIC. DAVID GUSTAVO GUTIÉRREZ R CAJA 16
SUB-SERIE EJECUTIVO LEGAJO 0424
FECHAS 20 ENE AL 30 NOV 1971

DESCRIPCIÓN DEL LEGAJO GUIÓN PARA EVALUAR LAS POSIBILIDADES DE CONJUNTOS PARQUES Y CIUDADES INDUSTRIALES PARA DESARROLLAR TURÍSTICAMENTE PUERTO JUÁREZ DEL GRUPO VALCAS INTERNACIONAL, DESARROLLO TURÍSTICO DE CANCÚN ASPECTOS QUE CUBRE E ISLA MUJERES, TELEGRAMAS, PROYECTOS DE PUERTO PROFUNDO EN EL CARIBE AL C. PRESIDENTE DE LA REPÚBLICA ADOLFO LÓPEZ MATEOS, ANTEPROYECTO DE LEY DE FOMENTO INDUSTRIAL

SERIE LIC. DAVID GUSTAVO GUTIÉRREZ R CAJA 16
SUB-SERIE EJECUTIVO LEGAJO 0425
FECHAS 22 FEB AL 21 DIC 1971

DESCRIPCIÓN DEL LEGAJO ACTIVIDADES REALIZADAS POR LA COMISIÓN FEDERAL DE ELÉCTRICIDAD EN LOS MESES DE ENE Y FEB DE 1971, INFORME REALIZADO POR LA DIRECCIÓN GENERAL DE ALFABETIZACIÓN DEL 1 DIC 1970 AL 20 FEB 1971, ACTIVIDADES MAS SOBRESALIENTES LLEVADAS A CARGO POR EL BANCO NACIONAL DE CRÉDITO EJIDAL, S.A. DE C.V., INFORME DE ACTIVIDADES DEL BANCO NACIONAL DE CRÉDITO AGRÍCOLA, S.A., INFORME DE ACTIVIDADES DE LA SECRETARÍA DE RECURSOS HIDRÁULICOS, INFORME DE ACTIVIDADES DEL INSTITUTO DE PROTECCIÓN A LA INFANCIA DEL TERRITORIO DE QUINTANA ROO, INFORME DE

SERIE LIC. DAVID GUSTAVO GUTIÉRREZ R CAJA 16
SUB-SERIE EJECUTIVO LEGAJO 0426
FECHAS 7 ENE AL 31 AGO 1971

DESCRIPCIÓN DEL LEGAJO SOLICITUD DE LOS HABITANTES DEL POBLADO DE PETCACAB EN RELACIÓN A UN CENTRO DE SALUD, INFORME DE GIRA DE TRABAJO DEL GOBERNADOR DEL TERRITORIO DE QUINTANA ROO, EL DEPARTAMENTO DE GOBERNACIÓN SERVICIOS GENERALES Y TRÁNSITO RINDE SU INFORME TRIMESTRAL

SERIE LIC. DAVID GUSTAVO GUTIÉRREZ R CAJA 16
SUB-SERIE EJECUTIVO LEGAJO 0427
FECHAS 15 JUL 1971 AL 10 AGO 1991

DESCRIPCIÓN DEL LEGAJO PROGRAMA DE OBRAS CONCURSO CARRETERA PUERTO JUÁREZ-FELIPE CARRILLO PUERTO

SERIE LIC. DAVID GUSTAVO GUTIÉRREZ R CAJA 16
SUB-SERIE SECRETARÍA GENERAL DE GOBIERNO LEGAJO 0428
FECHAS 18 ENE AL 15 DIC 1971

DESCRIPCIÓN DEL LEGAJO INFORME DEL INSTITUTO NACIONAL INDIGENISTA DE LA ESCUELA EVA SÁMANO DE LÓPEZ MATEOS, PLAN NACIONAL ESCUELA INDUSTRIAL, ESCUELA DE ARTES PLÁSTICAS Y ARTESANIAS

SERIE LIC. DAVID GUSTAVO GUTIÉRREZ R CAJA 16
SUB-SERIE SECRETARÍA GENERAL DE GOBIERNO LEGAJO 0429
FECHAS ENE A DIC 1971

DESCRIPCIÓN DEL LEGAJO PUNTOS DE VISTA SOBRE EXPERIMENTACIÓN AGRÍCOLA, REGLAMENTO PARA LA CREACIÓN Y FINANCIAMIENTO DE CONSEJOS CONSULTIVOS REGIONALES, RESULTADOS CAMPAÑA ENCEFALÍTIS, INFORME DE ACTIVIDADES DE LA S.A.G., PROYECTO PARA LA EXPLOTACIÓN GANADERA

SERIE LIC. DAVID GUSTAVO GUTIÉRREZ R CAJA 16
SUB-SERIE EJECUTIVO LEGAJO 0430
FECHAS 26 ENE AL 28 SEP 1971

DESCRIPCIÓN DEL LEGAJO OFICIO LA FEDERACIÓN QUEDA DEBIDAMENTE ENTERADA DE LA DESIGNACIÓN DEL SECRETARIO GENERAL DEL COMITÉ COORDINADOR DE SINDICATOS FEDERALES EN EL ESTADO, DOCUMENTOS DE CARGOS QUE HA OCUPADO EL C. ALBERTO CISNEROS VILLA QUIEN SE PRESENTA ANTE EL GOBERNADOR LIC. DAVID GUSTAVO GUTIÉRREZ RUIZ PAR PRESTAR SUS SERVICIOS COMO ENCARGADO DE INVERSIONES DE LA SECRETARÍA DE RECURSOS HIDRÁULICOS; INVITACIONES A LOS INFORMES DE GOBIERNO DE LOS ESTADOS DE COLIMA, HIDRÁULICO, AGUASCALIENTES, ACTIVIDADES DESARROLLADAS POR EL C.

SERIE LIC. DAVID GUSTAVO GUTIÉRREZ R CAJA 16
SUB-SERIE EJECUTIVO LEGAJO 0431
FECHAS 13 MAR AL 10 JUN 1971

DESCRIPCIÓN DEL LEGAJO PETICIONES, PROYECTOS AKUMAL CARIBE, PRIMERA CONTRATACIÓN DE LANGOSTA, PROYECTO INGENIO ÁLVARO OBREGÓN

SERIE LIC. DAVID GUSTAVO GUTIÉRREZ R CAJA 16
SUB-SERIE EJECUTIVO LEGAJO 0432
FECHAS 10 MAY AL 23 AGOS 1971

DESCRIPCIÓN DEL LEGAJO INFORMES ASERRADERO BACALAR, INFORME EJIDOS, CUAUHEMOC, AARÓN MERINO FERNÁNDEZ Y EJIDO

SERIE LIC. DAVID GUSTAVO GUTIÉRREZ R CAJA 16
SUB-SERIE SECRETARÍA GENERAL DE GOBIERNO LEGAJO 0433
FECHAS

DESCRIPCIÓN DEL LEGAJO ORGANIGRAMAS DEL GOBIERNO DE TERRITORIO FEDERAL, PROCURADURÍA GENERAL DE JUSTICIA DEL DISTRITO Y TERRITORIOS FEDERALES

SERIE LI. DAVID GUSTAVO GUTIÉRREZ RUÍ CAJA 16
SUB-SERIE SECRETARÍA GENERAL DE GOBIERNO LEGAJO 0434
FECHAS 1 ABR 1971

DESCRIPCIÓN DEL LEGAJO ANÁLISIS DEL DESARROLLO INTEGRAL DEL TERRITORIO Y DESCRIPCIÓN DE LOS PLANOS DE COZUMEL E ISLA MUJERES

SERIE LIC. DAVID GUSTAVO GUTIÉRREZ R CAJA 17
SUB-SERIE EJECUTIVO LEGAJO 0435
FECHAS JUL 1971 A FEB 1972

DESCRIPCIÓN DEL LEGAJO DATOS BIOGRÁFICOS Y HECHOS HISTÓRICOS DEL C. ALMIRANTE OTHÓN P. BLANCO, FICHERO BIBLIOGRÁFICO DE LA SECRETARÍA DEL TRABAJO Y PREVISIÓN SOCIAL, CONVOCATORIA

SERIE LIC. DAVID GUSTAVO GUTIÉRREZ R CAJA 17
SUB-SERIE EJECUTIVO LEGAJO 0436
FECHAS 11 AL 23 MAR 1971

DESCRIPCIÓN DEL LEGAJO DOCUMENTOS DE EMPRESAS PIRÁMIDES SOCIEDAD ANÓNIMA

SERIE LIC. DAVID GUSTAVO GUTIÉRREZ R CAJA 17
SUB-SERIE SECRETARÍA GENERAL DE GOBIERNO LEGAJO 0437
FECHAS 13 FEB AL 23 JUN 1971

DESCRIPCIÓN DEL LEGAJO DIRECTORIOS DE FUNCIONARIOS DEL DISTRITO FEDERAL TERRITORIOS Y ESTADOS DE LA REPÚBLICA MEXICANA

SERIE LIC. DAVID GUSTAVO GUTIÉRREZ R CAJA 17
SUB-SERIE SECRETARÍA GENERAL DE GOBIERNO LEGAJO 0438
FECHAS 4 ENE AL 16 NOV 1971

DESCRIPCIÓN DEL LEGAJO DOCUMENTOS DEL MERCADO DE VALORES

SERIE LIC. DAVID GUSTAVO GUTIÉRREZ R CAJA 17
SUB-SERIE EJECUTIVO LEGAJO 0439
FECHAS 23 MAR 1971

DESCRIPCIÓN DEL LEGAJO 1a. REUNIÓN DE TRABAJO CON LAS AUTORIDADES DE QUINTANA ROO PARA REVISAR LOS PLANES EMPRESARIALES DEL GRUPO VALCAS

SERIE LIC. DAVID GUSTAVO GUTIÉRREZ R CAJA 17
SUB-SERIE SECRETARÍA GENERAL DE GOBIERNO LEGAJO 0440
FECHAS 16 ENE 1971

DESCRIPCIÓN DEL LEGAJO RECORTES DE PERIÓDICOS

SERIE LIC. DAVID GUSTAVO GUTIÉRREZ R CAJA 17
SUB-SERIE SECRETARÍA GENERAL DE GOBIERNO LEGAJO 0441
FECHAS 23 AGO 1971

DESCRIPCIÓN DEL LEGAJO INFORMACIÓN DE AUXILIO EN CASO DE HURACANES

SERIE LIC. DAVID GUSTAVO GUTIÉRREZ R CAJA 17
SUB-SERIE EJECUTIVO LEGAJO 0442
FECHAS 1 ENE AL 29 ABR 1972

DESCRIPCIÓN DEL LEGAJO SOLICITUDES, TELEGRAMAS, DESIGNACIONES RELACIÓN DEL PERSONAL DE LA POLICÍA

SERIE LIC. DAVID GUSTAVO GUTIÉRREZ R CAJA 17
SUB-SERIE EJECUTIVO LEGAJO 0443
FECHAS 1 MAY AL 30 JUN 1972

DESCRIPCIÓN DEL LEGAJO SOLICITUDES, TELEGRAMAS, DATOS ESTADÍSTICOS, PETICIONES, ACTAS DE ASAMBLEA, DOTACIÓN DE EJIDOS, DESIGNACIÓN, NOMBRAMIENTOS

SERIE LIC. DAVID GUSTAVO GUTIÉRREZ R CAJA 17
SUB-SERIE EJECUTIVO LEGAJO 0444
FECHAS 1 JUL AL 31 AGO 1972

DESCRIPCIÓN DEL LEGAJO CONVOCATORIA, SOLICITUDES, DATOS ESTADÍSTICOS, TELEGRAMAS, INFORMES DE TRABAJOS EFECTUADOS EN LA ISLA DE COZUMEL, DESIGNACIÓN, NOTIFICACIÓN DE OBRAS PÚBLICAS EN LOS PROGRAMAS BIPARTITAS, NOMBRAMIENTOS

SERIE LIC. DAVID GUSTAVO GUTIÉRREZ R CAJA 17
SUB-SERIE EJECUTIVO LEGAJO 0445
FECHAS 1 SEP AL 31 OCT 1972

DESCRIPCIÓN DEL LEGAJO SOLICITUDES TELEGRAMAS, DISIGNACIÓN CENSOS PADRÓN ELECTORAL, DOTACIÓN DE EJIDOS

SERIE LIC. DAVID GUSTAVO GUTIÉRREZ R CAJA 17
SUB-SERIE EJECUTIVO LEGAJO 0446
FECHAS 1 NOV AL 31 DIC 1972

DESCRIPCIÓN DEL LEGAJO SOLICITUDES, DESIGNACIÓN, DOTACIÓN DE EJIDOS, TELEGRAMAS, NOMBRAMIENTOS, INFORMES DE LABORES DE LA DIRECCIÓN GENERAL DE EDUCACIÓN AUDIOVISUAL, ESTUDIOS ECOLÓGICOS SOBRE CALETA DE XEL-HA

SERIE LIC. DAVID GUSTAVO GUTIÉRREZ R CAJA 17
SUB-SERIE SECRETARÍA GENERAL DE GOBIERNO LEGAJO 0447
FECHAS 3 ENE AL 28 MAR 1972

DESCRIPCIÓN DEL LEGAJO INFORMES, SOLICITUDES, CITATORIOS DATOS ESTADÍSTICOS, NOMBRAMIENTOS, AMPLIACIÓN DE EJIDOS

SERIE LIC. DAVID GUSTAVO GUTIÉRREZ R CAJA 17
SUB-SERIE SECRETARÍA GENERAL DE GOBIERNO LEGAJO 0448
FECHAS 1 ABR AL 31 MAY 1972

DESCRIPCIÓN DEL LEGAJO CITATORIOS, SOLICITUDES, PETICIONES, DATOS ESTADÍSTICOS

SERIE LIC. DAVID GUSTAVO GUTIÉRREZ R CAJA 17
SUB-SERIE SECRETARÍA GENERAL DE GOBIERNO LEGAJO 0449
FECHAS 1 JUN AL 31 JUL 1972

DESCRIPCIÓN DEL LEGAJO SOLICITUDES, TELEGRAMAS

SERIE LIC. DAVID GUSTAVO GUTIÉRREZ R CAJA 18
SUB-SERIE SECRETARÍA GENERAL DE GOBIERNO LEGAJO 0450
FECHAS 1 AGO AL 31 DIC 1972

DESCRIPCIÓN DEL LEGAJO INFORMES, TELEGRAMAS, INFORMES, DESIGNACIONES

SERIE LIC. DAVID GUSTAVO GUTIÉRREZ R CAJA 18
SUB-SERIE OFICIALÍA MAYOR LEGAJO 0451
FECHAS 5 ENE AL 31 JUL 1972

DESCRIPCIÓN DEL LEGAJO SOLICITUD SE PROPORCIONE ALUMBRADO A LA CANCHA DEPORTIVA DE LA POBLACIÓN CECILIO CHI, SE REMITE OFICIO DEL JEFE DEL DEPARTAMENTO DE GOBERNACIÓN SERVICIOS GENERALES Y TRÁNSITO DONDE PROPONE AL C. HELIODORO FRÍAS AMORA PARA OCUPAR EL CARGO DE ADMINISTRADOR DEL MERCADO DE FELIPE CARRILLO PUERTO CUANDO ESTE EMPIECE A FUNCIONAR, SE COMUNICA ELECCIÓN DE SUB'DELEGADO AUXILIAR DEL POBLADO DE ANDRÉS QUINTANA ROO, COMUNICAN NOMBRAMIENTO DEL SR. LIC. MANUEL DE LA ROSA PÉREZ COMO SECRETARIO PARTICULAR DE GOBIERNO SOLICITAN SERVICIO DE

SERIE LIC. DAVID GUSTAVO GUTIÉRREZ R CAJA 18
SUB-SERIE OFICIALÍA MAYOR LEGAJO 0452
FECHAS 1 AGO AL 30 DIC 1972

DESCRIPCIÓN DEL LEGAJO SOLICITUDES DE PEDIDOS AL GOBIERNO DEL TERRITORIO, REGLAMENTO INTERNO QUE DEBERÁN OBSERVAR LOS ESTUDIANTES Y DEMÁS PERSONAS QUE SE ALOJAN EN LA CASA DEL PUEBLO, SE ENVIA UN TANTO DEL ACTA EN QUE SE PIDE EL CAMBIO DEL SUB'DELEGADO DE GOBIERNO DE CHAN SANTA CRUZ, QUINTANA ROO, SOLICITAN INTERVENCIÓN ANTE LA DIRECCIÓN GENERAL DE RECURSOS HIDRÁULICOS PARA LA CONEXIÓN DE AGUA PARA LA ESCUELA DE NUEVA CREACIÓN "BENITO JUÁREZ", ACUSA RECIBO DEL EJEMPLAR 10 DE LOS CUADERNOS HÁBITAS SE REMITE ACTA DE ENTREGA E INVENTARIO DE

SERIE LIC. DAVID GUSTAVO GUTIÉRREZ R CAJA 18
SUB-SERIE TESORERÍA GENERAL LEGAJO 0453
FECHAS 5 ENE 1970 AL 15 NOV 1972

DESCRIPCIÓN DEL LEGAJO RECIBOS, NOMBRAMIENTOS, BAJAS, AUTORIZACIÓN DE PAGOS, TELEGRAMAS

SERIE LIC. DAVID GUSTAVO GUTIÉRREZ R CAJA 18
SUB-SERIE SECRETARÍA GENERAL DE GOBIERNO LEGAJO 0454
FECHAS 19 ENE AL 4 NOV 1972

DESCRIPCIÓN DEL LEGAJO SOLICITUDES DE INSTALACIÓN DE EQUIPO DE SONIDO, SE SOLICITA ADQUISICIÓN DE LOTE PARA EL C. ROBERTO MUCUL MÉNDEZ PROCEDENTE DEL POBLADO DE POCITOS QUINTANA ROO, SOLICITAN NOMBRE A DOS AGENTES DE TRÁNSITO QUE PUEDAN DESEMPEÑAR EL CARGO DE PERITOS, SOLICITAN AL GOBERNADOR DEL ESTADO QUE SE EXPULSE DEL POBLADO DE CANDELARIA AL SEÑOR MANUEL UICAB YA QUE HA CAUSADO VARIOS PROBLEMAS EN EL PUEBLO, SOLICITAN INFORME DE LAS ACTIVIDADES

SERIE LIC. DAVID GUSTAVO GUTIÉRREZ R CAJA 18
SUB-SERIE EJECUTIVO LEGAJO 0455
FECHAS 25 MAY 1972

DESCRIPCIÓN DEL LEGAJO LEY FEDERAL PARA EL FOMENTO DE LA PESCA

SERIE LIC. DAVID GUSTAVO GUTIÉRREZ R CAJA 18
SUB-SERIE EJECUTIVO LEGAJO 0456
FECHAS 6 DIC 1971 AL 21 ABR 1972

DESCRIPCIÓN DEL LEGAJO INFORME DE ACTIVIDADES DE LA S.A.G., CONTRATO DE CRÉDITO DE HABILITACIÓN O AVÍO Y COMPRA Y VENTA DE CAÑA DE AZÚCAR, RELACIÓN DE APICULTORES DE LA ZONA SUR

SERIE LIC. DAVID GUSTAVO GUTIÉRREZ R CAJA 18
SUB-SERIE SECRETARÍA GENERAL DE GOBIERNO LEGAJO 0457
FECHAS 18 JUL AL 25 NOV 1972

DESCRIPCIÓN DEL LEGAJO SOLICITAN AL ING. LUIS E. BRACAMONTES SEA INCLUIDO EN PROGRAMA CAMINOS LA CARRETERA LIMONES A PLACER YA QUE LA REGIÓN LITORAL SUR EN EL TRAMO DE PUNTA HERRERO A XCALAK HA QUEDADO INCOMUNICADO; INVITACIÓN A LA VII ASAMBLEA NACIONAL ORDINARIA DEL PARTIDO REVOLUCIONARIO INSTITUCIONAL

SERIE LIC. DAVID GUSTAVO GUTIÉRREZ R CAJA 18
SUB-SERIE EJECUTIVO LEGAJO 0458
FECHAS 29 MAY 1972 AL 23 JUL 1973

DESCRIPCIÓN DEL LEGAJO MESA DIRECTIVA DE PENAL, RELACIÓN DE SENTENCIADOS Y PROCESADOS POR EL FUERO COMÚN, JUICIO DE AMPARO DEL SR. PATRICIO CÁMARA PEON

SERIE LIC. DAVID GUSTAVO GUTIÉRREZ R CAJA 18
SUB-SERIE SECRETARÍA GENERAL DE GOBIERNO LEGAJO 0459
FECHAS 6 ENE AL 30 DIC 1972

DESCRIPCIÓN DEL LEGAJO CONFIRMACIÓN DE PLAZAS, INFORMES DE LA DELEGACIÓN DE GOBIERNO DE ISLA MUJERES Y DEL DEPARTAMENTO DE GOBERNACIÓN SERVICIOS GENERALES Y TRÁNSITO

SERIE LIC. DAVID GUSTAVO GUTIÉRREZ R CAJA 18
SUB-SERIE SECRETARÍA GENERAL DE GOBIERNO LEGAJO 0460
FECHAS 22 AGOS AL 22 SEP 1972

DESCRIPCIÓN DEL LEGAJO PROGRAMAS DE OBRAS DE 1972, CONSTRUCCIÓN CARRETERAS BACALAR-REFORMA

SERIE LIC. DAVID GUSTAVO GUTIÉRREZ R CAJA 18
SUB-SERIE SECRETARÍA GENERAL DE GOBIERNO LEGAJO 0461
FECHAS 7 FEB AL 3 NOV 1972

DESCRIPCIÓN DEL LEGAJO INFORME DE LABORES DEL DEPARTAMENTO DE GOBERNACIÓN SERVICIOS GENERALES Y TRÁNSITO; INFORME DE LABORES DE LA DELEGACIÓN TERRITORIAL DEL REGISTRO NACIONAL DE ELECTORES

SERIE LIC. DAVID GUSTAVO GUTIÉRREZ R CAJA 18
SUB-SERIE SECRETARÍA GENERAL DE GOBIERNO LEGAJO 0462
FECHAS 26 ENE AL 10 DIC 1972

DESCRIPCIÓN DEL LEGAJO GESTIONES, INFORME DE LA S.A.G., ACTAS DE ASAMBLEA, INFORME DEL CENTRO DE EDUCACIÓN AUDIOVISUAL, SEMANARIO AGRÍCOLA, PERSONAL DE EXTENSIÓN AGRÍCOLA, CENTRO DE ESTUDIOS TECNOLÓGICOS AGROPECUARIOS

SERIE LIC. DAVID GUSTAVO GUTIÉRREZ R CAJA 18
SUB-SERIE TESORERÍA GENERAL LEGAJO 0463
FECHAS 29 SEP AL 13 OCT 1972

DESCRIPCIÓN DEL LEGAJO DOCUMENTOS DE INSPECCIÓN FISCAL A DIFERENTES DELEGACIONES ESTADÍSTICAS SOBRE ESPECTÁCULOS PÚBLICOS (CINES)

SERIE LIC. DAVID GUSTAVO GUTIÉRREZ R CAJA 18
SUB-SERIE EJECUTIVO LEGAJO 0464
FECHAS 6 MAY AL 11 SEP 1972

DESCRIPCIÓN DEL LEGAJO NORMATIVIDAD JURÍDICA Y REGLAMENTACIÓN DE LA LEY FEDERAL DE AGUAS Y LEY FEDERAL DE LA REFORMA AGRARIA, REGLAMENTO DE LA LEY FEDERAL DE ARMAS DE FUEGO Y EXPLOSIVOS, REGLAMENTO INTERIOR DE LA COMISIÓN AGRARIA MIXTA

SERIE LIC. DAVID GUSTAVO GUTIÉRREZ R CAJA 18
SUB-SERIE EJECUTIVO LEGAJO 0465
FECHAS 16 MAR 1972

DESCRIPCIÓN DEL LEGAJO PROGRAMAS DE OBRA DE 1972

SERIE LIC. DAVID GUSTAVO GUTIÉRREZ R CAJA 18
SUB-SERIE EJECUTIVO LEGAJO 0466
FECHAS 31 MAR AL 21 JUN 1972

DESCRIPCIÓN DEL LEGAJO INFORMACIÓN DE LA VISITA PRESIDENCIAL AL INGENIO ÁLVARO OBREGÓN Y A LA ISLA DE HOLBOX Y SOLICITUD PARA TRASLADO DE PASAJEROS A LA ISLA DE COZUMEL

SERIE LIC. DAVID GUSTAVO GUTIÉRREZ R CAJA 18
SUB-SERIE EJECUTIVO LEGAJO 0467
FECHAS 1 FEB AL 6 MAR 1972

DESCRIPCIÓN DEL LEGAJO INFORME DE LABORES DE LA S.A.G.

SERIE LIC. DAVID GUSTAVO GUTIÉRREZ R CAJA 16
SUB-SERIE EJECUTIVO LEGAJO 0468
FECHAS 1 MAR AL 7 ABR 1972

DESCRIPCIÓN DEL LEGAJO INFORME DE LABORES DE LA S.A.G.

SERIE LIC. DAVID GUSTAVO GUTIÉRREZ R

CAJA 16

SUB-SERIE EJECUTIVO

LEGAJO 0469

FECHAS 1 ABR AL 2 MAY 1972

DESCRIPCIÓN DEL LEGAJO INFORME DE LABORES DE LA S.A.G.

SERIE LIC. DAVID GUSTAVO GUTIÉRREZ R

CAJA 16

SUB-SERIE EJECUTIVO

LEGAJO 0470

FECHAS 1 MAY AL 6 JUN 1972

DESCRIPCIÓN DEL LEGAJO INFORME DE LABORES DE LA S.A.G.

SERIE LIC. DAVID GUSTAVO GUTIÉRREZ R

CAJA 16

SUB-SERIE EJECUTIVO

LEGAJO 0471

FECHAS 1 AL 26 JUN 1972

DESCRIPCIÓN DEL LEGAJO INFORME DE LABORES DE LA S.A.G.

SERIE LIC. DAVID GUSTAVO GUTIÉRREZ R

CAJA 18

SUB-SERIE EJECUTIVO

LEGAJO 0472

FECHAS 1 JUL AL 2 AGO 1972

DESCRIPCIÓN DEL LEGAJO INFORME DE LABORES DE LA S.A.G.

SERIE LIC. DAVID GUSTAVO GUTIÉRREZ R CAJA 18
SUB-SERIE EJECUTIVO LEGAJO 0473
FECHAS 1 AL 31 AGO 1972

DESCRIPCIÓN DEL LEGAJO RESULTADO DE EXPERIMENTO DE ENGORDA DE GANADO BOVINO, INFORME DE LABORES DE LA S.A.G.

SERIE LIC. DAVID GUSTAVO GUTIÉRREZ R CAJA 18
SUB-SERIE EJECUTIVO LEGAJO 0474
FECHAS 1 SEP AL 5 OCT 1972

DESCRIPCIÓN DEL LEGAJO INFORME DE LABORES DE LA S.A.G.

SERIE LIC. DAVID GUSTAVO GUTIÉRREZ R CAJA 18
SUB-SERIE EJECUTIVO LEGAJO 0475
FECHAS 1 OCT AL 3 NOV 1972

DESCRIPCIÓN DEL LEGAJO INFORME DE LABORES DE LA S.A.G.

SERIE LIC. DAVID GUSTAVO GUTIÉRREZ R CAJA 18
SUB-SERIE EJECUTIVO LEGAJO 0476
FECHAS 1 AL 27 NOV 1972

DESCRIPCIÓN DEL LEGAJO INFORME DE LABORES DE LA S.A.G.

SERIE LIC. DAVID GUSTAVO GUTIÉRREZ R CAJA 18
SUB-SERIE TESORERÍA GENERAL LEGAJO 0477
FECHAS 3 ENE AL 3 ABR 1972

DESCRIPCIÓN DEL LEGAJO INFORMES DE LABORES DE MOVIMIENTOS DE FONDO EN CAJA Y BANCOS

SERIE LIC. DAVID GUSTAVO GUTIÉRREZ R CAJA 18
SUB-SERIE SECRETARÍA GENERAL DE GOBIERNO LEGAJO 0478
FECHAS 27 NOV 1972 AL 13 ABR 1973

DESCRIPCIÓN DEL LEGAJO RESOLUCIÓN REGIONAL DE LOS SALARIOS MÍNIMOS Y DEMANDAS VARIAS DE CONCILIACIÓN Y ARBITRAJE

SERIE LIC. DAVID GUSTAVO GUTIÉRREZ R CAJA 18
SUB-SERIE SECRETARÍA GENERAL DE GOBIERNO LEGAJO 0479
FECHAS 20 SEP 1972 AL 28 MAY 1973

DESCRIPCIÓN DEL LEGAJO DEMANDA CONTRA RODRIGO POR PARTE DE UNOS ALBAÑILES POR NO PAGARLE SUS SALARIOS DE \$ 6000 IMPORTE POR SALARIOS CAIDOS POR TRABAJOS DE CONSTRUCCIÓN EN SU PROPIEDAD

SERIE LIC. DAVID GUSTAVO GUTIÉRREZ R CAJA 19
SUB-SERIE SECRETARÍA GENERAL DE GOBIERNO LEGAJO 0480
FECHAS 27 JUL 1972 AL 6 SEP 1974

DESCRIPCIÓN DEL LEGAJO DEMANDA DE CONCILIACIÓN Y ARBITRAJE

SERIE LIC. DAVID GUSTAVO GUTIÉRREZ R CAJA 19
SUB-SERIE EJECUTIVO LEGAJO 0481
FECHAS 22 DIC 1971 AL 11 ENE 1973

DESCRIPCIÓN DEL LEGAJO INFORME DE LABOR SOCIAL DE 34 ZONA MILITAR, ACTAS DE ASAMBLEA DE BACALAR, CENSO DE POBLACIÓN Y VIVIENDA DEL EJIDO SAN DIEGO DZIUCHÉ, DOCUMENTOS DEL BANCO DE CRÉDITO RURAL PENINSULAR, ACTA DE ENTREGA DEL BALNEARIO LAGUNA ENCANTADA E INVENTARIO, INFORMES DE LABORES DEL DEPARTAMENTO DE GOBERNACIÓN SERVICIOS GENERALES Y TRÁNSITO

SERIE LIC. DAVID GUSTAVO GUTIÉRREZ R CAJA 19
SUB-SERIE SECRETARÍA GENERAL DE GOBIERNO LEGAJO 0482
FECHAS 8 ENE AL 30 DIC 1972

DESCRIPCIÓN DEL LEGAJO INFORMES DEL REGISTRO PÚBLICO DE LA PROPIEDAD Y DEL COMERCIO

SERIE LIC. DAVID GUSTAVO GUTIÉRREZ R CAJA 19
SUB-SERIE SECRETARÍA GENERAL DE GOBIERNO LEGAJO 0483
FECHAS 19 MAY AL 31 DIC 1972

DESCRIPCIÓN DEL LEGAJO SOLICITUD ACTA CON MOTIVO DE LA PERFORACIÓN DEL POZO EN EL EJIDO DE 3 GARANTIAS, PRESUPUESTO DE LA COMISIÓN AGRARIA MIXTA, PROYECTO DEL CENTRO DE FOMENTO AGROPECUARIO

SERIE LIC. DAVID GUSTAVO GUTIÉRREZ R CAJA 19
SUB-SERIE SECRETARÍA GENERAL DE GOBIERNO LEGAJO 0484
FECHAS 2 ENE AL 20 DIC 1972

DESCRIPCIÓN DEL LEGAJO RELACIÓN DE ARMAMENTO DE LA POLICÍA, RELACIÓN DE TRABAJO REALIZADOS POR SALUBRIDAD Y ASISTENCIA, ACTAS DE ASAMBLEA, PONENCIA DE LA C.C.I., BALANCE GENERAL DE LA FEDERACIÓN DE COOPERATIVAS, INFORMES DE LA DIRECCIÓN GENERAL DE EDUCACIÓN AUDIOVISUAL, RELACIÓN DE JEFES DE OFICINAS FEDERALES Y DEL TERRITORIO, INFORME DE LABORES DEL REGISTRO NACIONAL DE ELECTORES EN EL TERRITORIO, LISTA DE EMBAJADAS, CONSULADOS Y DELEGACIONES DE PAÍSES EN LA REPÚBLICA MEXICANA, PROGRAMA DE TRABAJO DE LA JUNTA FEDERAL DE MEJORAS MATERIALES

SERIE LIC. DAVID GUSTAVO GUTIÉRREZ R CAJA 19
SUB-SERIE SECRETARÍA GENERAL DE GOBIERNO LEGAJO 0485
FECHAS OCT 1971 AL 13 DIC 1972

DESCRIPCIÓN DEL LEGAJO RELACIÓN DE CALLES QUE SE PAVIMENTARON EN 1972, FUNDOS LEGALES, CONCURSOS DE OBRAS TAMPAK - VALLEHERMOSO, PRESUMIDA - CANDELARIA, CONSTRUCCIÓN DE EDIFICIOS CORREOS, TELEGRÁFOS, AEROPUERTO Y TORRE DE CONTROL DE CHETUMAL, PROGRAMA DE OBRAS DE LA S.S.A. PROGRAMA DEPORTIVA DE OBRAS DE LA JUNTA LOCAL DE CAMINOS

SERIE LIC. DAVID GUSTAVO GUTIÉRREZ R CAJA 19
SUB-SERIE EJECUTIVO LEGAJO 0486
FECHAS 1 FEB AL 25 MAY 1972

DESCRIPCIÓN DEL LEGAJO COVENIO DE PROGRAMA FEDERAL DE CONSTRUCCIÓN DE ESCUELAS

SERIE LIC. DAVID GUSTAVO GUTIÉRREZ R CAJA 19
SUB-SERIE EJECUTIVO LEGAJO 0487
FECHAS 14 ABR AL 8 AGO 1972

DESCRIPCIÓN DEL LEGAJO PROYECTO PARA CONSTRUCCIÓN DE UN CASCO DE FERRO - CEMENTO

SERIE LIC. DAVID GUSTAVO GUTIÉRREZ R CAJA 19
SUB-SERIE EJECUTIVO LEGAJO 0488
FECHAS S / F 1972

DESCRIPCIÓN DEL LEGAJO REGLAMENTO DE TRÁNSITO PARA EL TERRITORIO DE QUINTANA ROO

SERIE LIC. DAVID GUSTAVO GUTIÉRREZ R CAJA 19
SUB-SERIE EJECUTIVO LEGAJO 0489
FECHAS 11 ENE AL 1 SEP 1972

DESCRIPCIÓN DEL LEGAJO FELICITACIONES ENVIADAS A DISTINTOS FUNCIONARIOS

SERIE LIC. DAVID GUSTAVO GUTIÉRREZ R CAJA 16
SUB-SERIE EJECUTIVO LEGAJO 0490
FECHAS 18 FEB 1957 AL 2 ENE 1973

DESCRIPCIÓN DEL LEGAJO DOCUMENTACIÓN RELATIVA AL CONFLICTO LIMÍTROFE ENTRE YUCATÁN Y QUINTANA ROO

SERIE LIC. DAVID GUSTAVO GUTIÉRREZ R CAJA 19
SUB-SERIE SECRETARÍA DE GOBIERNO LEGAJO 0491
FECHAS 18 JUL AL 24 NOV 1972

DESCRIPCIÓN DEL LEGAJO PROGRAMAS DE ACTIVIDADES CÍVICAS

SERIE LIC. DAVID GUSTAVO GUTIÉRREZ R CAJA 19
SUB-SERIE SECRETARÍA GENERAL DE GOBIERNO LEGAJO 0492
FECHAS 14 SEP 1972

DESCRIPCIÓN DEL LEGAJO COMPARECENCIA DEL SECRETARIO DE EDUCACIÓN PÚBLICA ANTE LA CÁMARA DE SENADORES

SERIE LIC. DAVID GUSTAVO GUTIÉRREZ R CAJA 19
SUB-SERIE SECRETARÍA GENERAL DE GOBIERNO LEGAJO 0493
FECHAS DIC 1970 AL 9 MAY 1971

DESCRIPCIÓN DEL LEGAJO RECORTES DE PERIÓDICOS DE LA III REGATA DE SOL A SOL

SERIE LIC. DAVID GUSTAVO GUTIÉRREZ R CAJA 19
SUB-SERIE SECRETARÍA GENERAL DE GOBIERNO LEGAJO 0494
FECHAS 3 SEP 1972

DESCRIPCIÓN DEL LEGAJO DISCURSO DEL LIC. CARLOS SANSORES PÉREZ GOBIERNO DE CAMPECHE EN EL DESAYUNO AL C. PRESIDENTE DE LA REPÚBLICA

SERIE LIC. DAVID GUSTAVO GUTIÉRREZ R CAJA 19
SUB-SERIE SECRETARÍA GENERAL DE GOBIERNO LEGAJO 0495
FECHAS 2 ENE AL 30 MAR 1973

DESCRIPCIÓN DEL LEGAJO TELEGRAMAS, SOLICITUDES, INFORMES SOBRE CONFLICTOS LIMÍTRFES ENTRE YUCATÁN Y QUINTANA ROO, DESIGNACIONES, NOMBRAMIENTOS, AUTORIZACIÓN DE PAGOS

SERIE LIC. DAVID GUSTAVO GUTIÉRREZ R CAJA 19
SUB-SERIE EJECUTIVO LEGAJO 0496
FECHAS 2 ABR AL 30 JUN 1973

DESCRIPCIÓN DEL LEGAJO SOLICITUDES, PETICIONES, INFORMES DE COMISIÓN, CONFIRMACIÓN DE PLAZA, DESIGNACIÓN, TELEGRAMAS

SERIE LIC. DAVID GUSTAVO GUTIÉRREZ R CAJA 19
SUB-SERIE EJECUTIVO LEGAJO 0497
FECHAS 10 JUL AL 30 SEP 1973

DESCRIPCIÓN DEL LEGAJO SOLICITUDES, DESIGNACIÓN, ACTAS DE ASAMBLEA EJIDAL, EXPROPIACIÓN DE TERRENO DEL EJIDO DE CHETUMAL, DOTACIÓN DE EJIDO, INFORMES DE LA ZONA MILITAR, PROYECTO DE DECRETO PARA LA CREACIÓN DEL BANCO NACIONAL DE JUBILADOS, TELEGRAMAS

SERIE LIC. DAVID GUSTAVO GUTIÉRREZ R CAJA 19
SUB-SERIE EJECUTIVO LEGAJO 0498
FECHAS 1 OCT AL 31 DIC 1973

DESCRIPCIÓN DEL LEGAJO NOMBRAMIENTO, DESIGNACIÓN, TELEGRAMAS PROYECTO DE LA UTILIZACIÓN DE PRODUCTORAS DE AZÚCAR, INFORME DE ACTIVIDADES DE DEPARTAMENTO DE GOBERNACIÓN, SOLICITUDES, DOCUMENTOS DE LAS CONDICIONES CUALITATIVAS DEL DESARROLLO, DOCUMENTOS DEL SEMINARIO DE LA PEQUEÑA Y MEDIANA INDUSTRIA

SERIE LIC. DAVID GUSTAVO GUTIÉRREZ R CAJA 19
SUB-SERIE EJECUTIVO LEGAJO 0499
FECHAS 2 ENE AL 28 NOV 1973

DESCRIPCIÓN DEL LEGAJO CONFIRMACIONES DE PLAZAS

SERIE LIC. DAVID GUSTAVO GUTIÉRREZ R CAJA 20
SUB-SERIE EJECUTIVO LEGAJO 0500
FECHAS 8 ENE AL 23 FEB 1973

DESCRIPCIÓN DEL LEGAJO AUTORIZACIONES DE PAGO

SERIE LIC. DAVID GUSTAVO GUTIÉRREZ R CAJA 20
SUB-SERIE EJECUTIVO LEGAJO 0501
FECHAS 8 MAR AL 16 NOV 1973

DESCRIPCIÓN DEL LEGAJO AUTORIZACIONES DE PAGO

SERIE LIC. DAVID GUSTAVO GUTIÉRREZ R CAJA 20
SUB-SERIE SECRETARÍA GENERAL DE GOBIERNO LEGAJO 0502
FECHAS 2 ENE AL 30 ABR 1973

DESCRIPCIÓN DEL LEGAJO INFORMES DE ACTIVIDADES DEL DEPARTAMENTO DE GOBERNACIÓN, SOLICITUDES, ACTAS DE ASAMBLEA, TELEGRAMAS, CONVOCATORIA, DESIGNACIÓN, CONSTANCIAS

SERIE LIC. DAVID GUSTAVO GUTIÉRREZ R CAJA 20
SUB-SERIE SECRETARÍA GENERAL DE GOBIERNO LEGAJO 0503
FECHAS 3 MAY AL 31 AGO 1973

DESCRIPCIÓN DEL LEGAJO SOLICITUDES, INFORMES, TELEGRAMAS, CONSTANCIAS, INFORME DE ACTIVIDADES DEL REGISTRO PÚBLICO DE LA PROPIEDAD, DESIGNACIONES

SERIE LIC. DAVID GUSTAVO GUTIÉRREZ R CAJA 20
SUB-SERIE SECRETARÍA GENERAL DE GOBIERNO LEGAJO 0504
FECHAS 3 SEP AL 31 DIC 1973

DESCRIPCIÓN DEL LEGAJO SOLICITUDES, TELEGRAMAS, INFORMES DE LABORES, DESIGNACIÓN

SERIE LIC. DAVID GUSTAVO GUTIÉRREZ R CAJA 20
SUB-SERIE SECRETARÍA GENERAL DE GOBIERNO LEGAJO 0505
FECHAS 2 OCT AL 31 DIC 1973

DESCRIPCIÓN DEL LEGAJO SOLICITUDES, RECOMENDACIONES, ACTA DE ASAMBLEA, CONSTANCIAS, INFORMES DE TRÁNSITO, TELEGRAMAS, INFORMES DEL DEPARTAMENTO

SERIE LIC. DAVID GUSTAVO GUTIÉRREZ R CAJA 20
SUB-SERIE SECRETARÍA GENERAL DE GOBIERNO LEGAJO 0506
FECHAS 1 ENE AL 30 ABR 1973

DESCRIPCIÓN DEL LEGAJO SOLICITUDES, PETICIONES, RECOMENDACIONES, CONSTANCIAS, INFORMES, TELEGRAMAS

SERIE LIC. DAVID GUSTAVO GUTIÉRREZ R CAJA 20
SUB-SERIE SECRETARÍA GENERAL DE GOBIERNO LEGAJO 0507
FECHAS 2 MAY AL 28 SEP 1973

DESCRIPCIÓN DEL LEGAJO SOLICITUDES, INFORMES, TELEGRAMAS, ACTAS DE ASAMBLEA

SERIE LIC. DAVID GUSTAVO GUTIÉRREZ R CAJA 20
SUB-SERIE OFICIALÍA MAYOR LEGAJO 0508
FECHAS 2 ENE AL 28 DIC 1973

DESCRIPCIÓN DEL LEGAJO INFORMES DEL DEPARTAMENTO DE TRÁNSITO

SERIE LIC. DAVID GUSTAVO GUTIÉRREZ R CAJA 20
SUB-SERIE OFICIALÍA MAYOR LEGAJO 0509
FECHAS 2 ENE AL 1 DIC 1973

DESCRIPCIÓN
DEL LEGAJO

NOMBRAMIENTOS ALTAS Y BAJAS

SERIE LIC. DAVID GUSTAVO GUTIÉRREZ R CAJA 21
SUB-SERIE OFICIALÍA MAYOR LEGAJO 0510
FECHAS 9 ENE AL 15 MAY 1973

DESCRIPCIÓN
DEL LEGAJO

SE REMITE RELACIÓN DE PERSONAL QUE LABORA EN LA DELEGACIÓN DE GOBIERNO, SOLICITAN NOMBRAMIENTO PARA EL C. SUB'DELEGADO DE GOBIERNO DE KANTEMÓ, QUINTANA ROO, INVESTIGAR AL SUB'DELEGADO DE KANTEMÓ YA QUE LOS EJIDATARIOS DIRIGIERON OFICIO AL GOBERNADOR PIDIENDO SU CAMBIO, EL C. CAPITÁN P.A. DE LA 1a. DE TRÁNSITO SOLICITA SE LE DEFINA SU SITUACIÓN COMO COMANDANTE

SERIE LIC. DAVID GUSTAVO GUTIÉRREZ R CAJA 21
SUB-SERIE TESORERÍA GENERAL LEGAJO 0511
FECHAS 23 MAY AL 28 DIC 1973

DESCRIPCIÓN
DEL LEGAJO

ACUSE DE RECIBO DONDE COMUNICAN LA DESIGNACIÓN QUE EL C. LIC. DAVID GUSTAVO GUTIÉRREZ RUÍZ GOBERNADOR DEL TERRITORIO HIZO A FAVOR DEL C. LIC. FELIPE AMARO SANTANA, COMO OFICIAL MAYOR DE GOBIERNO, SOLICITUD DE UNIFORMES PARA LOS ELEMENTOS DE LA BANDA DE MÚSICA DEL GOBIERNO, COMUNICA HABER RECIBIDO EL OFICIO EN DONDE DICE QUE POR ACUERDO DEL GOBERNADOR HAGA ENTREGA DE EL CINEMA JUÁREZ A EL C. DELEGADO DE GOBIERNO SEBASTIAN ESTRELLA POOL, SOLICITUDES DE PEDIDOS AL GOBIERNO DEL TERRITORIO

SERIE LIC. DAVID GUSTAVO GUTIÉRREZ R CAJA 21
SUB-SERIE SECRETARÍA PARTICULAR DE GOBIERNO LEGAJO 0512
FECHAS 2 ENE AL 24 DIC 1973

DESCRIPCIÓN
DEL LEGAJO

RECIBOS, INFORMES DE LAS RECAUDADORAS

SERIE LIC. DAVID GUSTAVO GUTIÉRREZ R CAJA 21
SUB-SERIE SECRETARÍA GENERAL DE GOBIERNO LEGAJO 0513
FECHAS 3 ENE AL 17 DIC 1973

DESCRIPCIÓN DEL LEGAJO INFORMES, TELEGRAMAS, SOLICITUDES

SERIE LIC. DAVID GUSTAVO GUTIÉRREZ R CAJA 21
SUB-SERIE SECRETARÍA GENERAL DE GOBIERNO LEGAJO 0514
FECHAS 4 AL 5 ENE 1973

DESCRIPCIÓN DEL LEGAJO TELEGRAMAS DE PROTESTA POR INVASIÓN DE TIERRAS DE QUINTANA ROO POR EL ESTADO DE YUCATÁN

SERIE LIC. DAVID GUSTAVO GUTIÉRREZ R CAJA 21
SUB-SERIE SECRETARÍA GENERAL DE GOBIERNO LEGAJO 0515
FECHAS ENE AL 1 AGO 1973

DESCRIPCIÓN DEL LEGAJO CONSTANCIAS DE TERRENOS NACIONALES

SERIE LIC. DAVID GUSTAVO GUTIÉRREZ R CAJA 21
SUB-SERIE SECRETARÍA GENERAL DE GOBIERNO LEGAJO 0516
FECHAS 31 AGO 1973

DESCRIPCIÓN DEL LEGAJO DOCUMENTO DEL PROBLEMA LIMÍTROFE

SERIE LIC. DAVID GUSTAVO GUTIÉRREZ R CAJA 21
SUB-SERIE EJECUTIVO LEGAJO 0517
FECHAS 21 JUN 1973

DESCRIPCIÓN DEL LEGAJO INFORME DE ACTIVIDADES DEL GOBIERNO

SERIE LIC. DAVID GUSTAVO GUTIÉRREZ R CAJA 21
SUB-SERIE OFICIALÍA MAYOR LEGAJO 0518
FECHAS 18 JUN 1973

DESCRIPCIÓN DEL LEGAJO ACTA DE NACIMIENTO Y RELACIÓN DE PERSONAL AL SERVICIO DEL GOBIERNO

SERIE LIC. DAVID GUSTAVO GUTIÉRREZ R CAJA 21
SUB-SERIE EJECUTIVO LEGAJO 0519
FECHAS S / F 1973

DESCRIPCIÓN DEL LEGAJO DIVISIÓN MUNICIPAL ANTES QUE SE CREA EL ESTADO

SERIE LIC. DAVID GUSTAVO GUTIÉRREZ R CAJA 21
SUB-SERIE EJECUTIVO LEGAJO 0520
FECHAS S / F 1973

DESCRIPCIÓN DEL LEGAJO ANTEPROYECTO DE LEY ORGÁNICA DE LOS MUNICIPIOS

SERIE LIC. DAVID GUSTAVO GUTIÉRREZ R CAJA 21
SUB-SERIE SECRETARÍA GENERAL DE GOBIERNO LEGAJO 0521
FECHAS 1 SEP AL 11 OCT 1973

DESCRIPCIÓN DEL LEGAJO ANTECEDENTES DE LA FINCA SANTA ROSA YUCATÁN Y SANTA ROSA QUINTANA ROO

SERIE LIC. DAVID GUSTAVO GUTIÉRREZ R CAJA 21
SUB-SERIE SECRETARÍA GENERAL DE GOBIERNO LEGAJO 0522
FECHAS 31 MAY 1972 A JUL 1973

DESCRIPCIÓN DEL LEGAJO DOCUMENTOS DE LA COMISIÓN NACIONAL DEL MAÍZ Y DOCUMENTOS DE LA S.A.G.

SERIE LIC. DAVID GUSTAVO GUTIÉRREZ R CAJA 21
SUB-SERIE SECRETARÍA GENERAL DE GOBIERNO LEGAJO 0523
FECHAS 14 ABR AL 2 OCT 1973

DESCRIPCIÓN DEL LEGAJO PROGRAMA DE TRABAJO DE LA JUNTA LOCAL DE CAMINOS

SERIE LIC. DAVID GUSTAVO GUTIÉRREZ R CAJA 21
SUB-SERIE SECRETARÍA GENERAL DE GOBIERNO LEGAJO 0524
FECHAS 28 SEP 1973 AL 27 MAR 1974

DESCRIPCIÓN DEL LEGAJO COPIAS DE ACTAS DE LOS COMITÉS PRO-DEFENSA DEL TERRITORIO

SERIE LIC. DAVID GUSTAVO GUTIÉRREZ R CAJA 21
SUB-SERIE SECRETARÍA GENERAL DE GOBIERNO LEGAJO 0525
FECHAS 2 ENE 1973 AL 7 ENE 1975

DESCRIPCIÓN DEL LEGAJO REGLAMENTO SOBRE FRACCIONAMIENTO DE TERRENOS EN EL TERRITORIO, SOLICITUD DE ADQUISICIÓN DE TERRENOS DE AKUMAL CONVENIO PARA ADQUISICIÓN DE TERRENOS

SERIE LIC. DAVID GUSTAVO GUTIÉRREZ R CAJA 21
SUB-SERIE SECRETARÍA GENERAL DE GOBIERNO LEGAJO 0526
FECHAS 1973

DESCRIPCIÓN DEL LEGAJO ESTUDIO PARA EL FUNCIONAMIENTO PARA UN LABORATORIO DE SEMILLA

SERIE LIC. DAVID GUSTAVO GUTIÉRREZ R CAJA 21
SUB-SERIE LEGAJO 0527
FECHAS 3 ENE AL 3 OCT 1973

DESCRIPCIÓN DEL LEGAJO INFORMES DE LA COMISIÓN FEDERAL ELECTORAL

SERIE LIC. DAVID GUSTAVO GUTIÉRREZ R CAJA 21
SUB-SERIE SECRETARÍA GENERAL DE GOBIERNO LEGAJO 0528
FECHAS 3 ENE AL 21 AGO 1973

DESCRIPCIÓN DEL LEGAJO ACTAS DE CONVENIOS

SERIE LIC. DAVID GUSTAVO GUTIÉRREZ R CAJA 21
SUB-SERIE SECRETARÍA GENERAL DE GOBIERNO LEGAJO 0529
FECHAS 19 JUN 1973

DESCRIPCIÓN DEL LEGAJO DICTAMEN DE AMPLIACIÓN DE TIERRAS

SERIE LIC. DAVID GUSTAVO GUTIÉRREZ R CAJA 21
SUB-SERIE SECRETARÍA GENERAL DE GOBIERNO LEGAJO 0530
FECHAS 27 AGO 1973

DESCRIPCIÓN DEL LEGAJO INFORMES SOBRE EL HURACÁN

SERIE LIC. DAVID GUSTAVO GUTIÉRREZ R CAJA 21
SUB-SERIE EJECUTIVO LEGAJO 0531
FECHAS 17 JUN A DIC 1973

DESCRIPCIÓN DEL LEGAJO HOMENAJE A JAVIER ROJO GÓMEZ Y MENSAJE DEL GOBERNADOR AL PUEBLO DE QUINTANA ROO

SERIE LIC. DAVID GUSTAVO GUTIÉRREZ R CAJA 21
SUB-SERIE EJECUTIVO LEGAJO 0532
FECHAS 5 MAY AL 24 OCT 1973

DESCRIPCIÓN DEL LEGAJO PROGRAMAS DE HOMENAJE E INVITACIONES

SERIE LIC. DAVID GUSTAVO GUTIÉRREZ R CAJA 21
SUB-SERIE EJECUTIVO LEGAJO 0533
FECHAS 1 ENE AL 30 ABR 1974

DESCRIPCIÓN DEL LEGAJO NOMBRAMIENTOS, TELEGRAMAS, SOLICITUDES, PETICIONES, PERMISOS, INFORMES DE ACTIVIDADES DE LA DIRECCIÓN GENERAL DE EDUCACIÓN, REVALIDACIÓN DE PERMISOS DE LA DELEGACIÓN DE ISLA MUJERES, CONVOCATORIAS

SERIE LIC. DAVID GUSTAVO GUTIÉRREZ R CAJA 21
SUB-SERIE EJECUTIVO LEGAJO 0534
FECHAS 1 MAY AL 31 AGO 1974

DESCRIPCIÓN DEL LEGAJO SOLICITUDES, NOMBRAMIENTOS, INFORME ESPECIAL DEL DEPARTAMENTO DE GOBERNACIÓN, PROYECTO TURÍSTICO DE LA ISLA DE COZUMEL, TELEGRAMAS

SERIE LIC. DAVID GUSTAVO GUTIÉRREZ R CAJA 21
SUB-SERIE EJECUTIVO LEGAJO 0535
FECHAS 2 SEP AL 31 DIC 1974

DESCRIPCIÓN DEL LEGAJO SOLICITUDES, DISCURSOS, TELEGRAMAS PRESUPUESTOS, PETICIONES, PATENTE DE NOTARIA, NOMBRAMIENTOS

SERIE LIC. DAVID GUSTAVO GUTIÉRREZ R CAJA 21
SUB-SERIE EJECUTIVO (SECRETARÍA GENERAL) LEGAJO 0536
FECHAS 2 ENE AL 30 ABR 1974

DESCRIPCIÓN DEL LEGAJO CITATORIO, DESIGNACIONES, ACTAS DE ASAMBLEA, SOLICITUDES, RINDE PARTE DE NOVEDADES, RECOMENDACIONES, TELEGRAMAS, RELACIÓN DE SUB'DELEGADOS, INFORME SOBRE INVESTIGACIONES, DOCUMENTACIÓN DE LA OFICINA DE PLANEACIÓN EN FELIPE CARRILLO PUERTO (PRESUPUESTO PARA GRANJAS DE CERDOS, FOMENTOS DE LAS ACTIVIDADES RECREATIVAS, TURÍSTICAS, PORCÍCOLAS, HORTÍCOLAS)

SERIE LIC. DAVID GUSTAVO GUTIÉRREZ R CAJA 22
SUB-SERIE EJECUTIVO (SECRETARÍA GENERAL) LEGAJO 0537
FECHAS 1 MAY AL 31 AGO 1974

DESCRIPCIÓN DEL LEGAJO INVITACIONES, NOMBRAMIENTOS, SOLICITUDES, TELEGRAMAS, ACTA DE ASAMBLEA, RECOMENDACIONES, CITATORIOS, CONSTANCIAS, ACUERDOS, INFORMES DE COMISIONES, BOLETÍN, ACTA DE TOMA DE POSESIÓN

SERIE LIC. DAVID GUSTAVO GUTIÉRREZ R CAJA 22
SUB-SERIE EJECUTIVO (SECRETARÍA GENERAL) LEGAJO 0538
FECHAS 6 SEP AL 31 DIC 1974

DESCRIPCIÓN DEL LEGAJO ACTA TESTIMONIAL, ACTA DE ASAMBLEA, SOLICITUDES, RECOMENDACIONES, CIRCULARES, INFORME DE COMISIONES, BOLETÍN DE INFORMACIÓN

SERIE LIC. DAVID GUSTAVO GUTIPERREZ R CAJA 22
SUB-SERIE EJECUTIVO LEGAJO 0539
FECHAS 2 ENE AL 5 DIC 1974

DESCRIPCIÓN DEL LEGAJO CONFIRMACIONES DE PLAZAS

SERIE LIC. DAVID GUSTAVO GUTIÉRREZ R CAJA 22
SUB-SERIE EJECUTIVO LEGAJO 0540
FECHAS 1 ENE AL 5 DIC 1974

DESCRIPCIÓN DEL LEGAJO NOMBRAMIENTOS

SERIE LIC. DAVID GUSTAVO GUTIÉRREZ R CAJA 22
SUB-SERIE EJECUTIVO LEGAJO 0541
FECHAS 24 ENE AL 14 NOV 1974

DESCRIPCIÓN DEL LEGAJO AUTORIZACIONES DE PAGOS

SERIE LIC. DAVID GUSTAVO GUTIÉRREZ R CAJA 22
SUB-SERIE EJECUTIVO (OFICIALÍA MAYOR) LEGAJO 0542
FECHAS 27 ENE AL 23 OCT 1974

DESCRIPCIÓN DEL LEGAJO BAJA DE EMPLEO

SERIE LIC. DAVID GUSTAVO GUTIÉRREZ R CAJA 22
SUB-SERIE EJECUTIVO (OFICIALÍA MAYOR) LEGAJO 0543
FECHAS 1 ENE AL 31 OCT 1974

DESCRIPCIÓN DEL LEGAJO COMUNICAN BAJA DEL SUB'DELEGADO DE PALMAR QUINTANA ROO, SE RINDE INFORME DEL CAMPESTRE CON RELACIÓN AL INVENTARIO, LAS AUTORIDADES DEL POBLADO DE BUENAVISTA QUINTANA ROO SOLICITAN UNA TIENDA CONASUPO, INFORME DE COMISIÓN DEL POBLADO DE SANTA ROSA QUINTANA ROO EN RELACIÓN A LAS QUEJAS PRESENTADAS EN CONTRA DEL SUB'DELEGADO DE GOBIERNO C. PABLO CAUIL CHAN, SOLICITUDES DE PEDIDOS AL GOBIERNO DEL TERRITORIO, INFORME DE COMISIÓN DEL POBLADO DE SANTO DOMINGO QUINTANA ROO EN EL CUAL SOLICITAN SE LES NOMBRE UN SUB'DELEGADO DE

SERIE LIC. DAVID GUSTAVO GUTIÉRREZ R CAJA 22
SUB-SERIE EJECUTIVO (OFICIALÍA MAYOR) LEGAJO 0544
FECHAS 11 NOV AL 26 DIC 1974

DESCRIPCIÓN DEL LEGAJO SOLICITUDES DE PEDIDOS AL GOBIERNO DEL TERRITORIO, INFORMES DE COMBUSTIBLES CONSUMIDO POR LOS VEHÍCULOS DEL GOBIERNO DEL TERRITORIO

SERIE LIC. DAVID GUSTAVO GUTIÉRREZ R CAJA 22
SUB-SERIE EJECUTIVO (TESORERÍA GENERAL) LEGAJO 0545
FECHAS 21 ENE AL 13 DIC 1974

DESCRIPCIÓN DEL LEGAJO RECIBOS PRESUPUESTO DE LA CONSTRUCCIÓN DEL BALNEARIO DE CALDERITAS

SERIE LIC. DAVID GUSTAVO GUTIÉRREZ R CAJA 22
SUB-SERIE EJECUTIVO (SECRETARÍA PARTICULAR) LEGAJO 0546
FECHAS 2 ENE AL 30 DIC 1974

DESCRIPCIÓN DEL LEGAJO INFORME DE TRABAJOS EFECTUADOS EN EL POBLADO DE CANDELARIA QUINTANA ROO, OFICIO EN EL CUAL COMUNICAN SE ENCUENTRA CONSIDERADA DENTRO DEL PROGRAMA DE OBRAS LA PETROLIZACIÓN DEL CAMINO QUE CONDUCE A KOPCHÉN DELEGACIÓN DE FELIPE CARRILLO PUERTO, SOLICITUD DEL POBLADO DE SABIDOS, RÍO HONDO QUINTANA ROO RESPECTO AL ESTABLECIMIENTO DE UNA TIENDA CONASUPO, INFORME DE COMISIÓN EN EL POBLADO DE MANUEL ÁVILA CAMACHO EN RELACIÓN A LA QUEJA PRESENTADA EN CONTRA DEL C. AMARCO PÉREZ ARAYA, PRESIDENTE DEL CONSEJO DE

SERIE LIC. DAVID GUSTAVO GUTIÉRREZ R CAJA 22
SUB-SERIE EJECUTIVO (SECRETARÍA GENERAL) LEGAJO 0547
FECHAS 24 OCT AL 1 JUL 1974

DESCRIPCIÓN DEL LEGAJO TELEGRAMAS, ACTAS DEL COMITÉ A SENADORES, INFORMES DE ACTIVIDADES DEL DEPARTAMENTO DE GOBERNACIÓN, LISTA DE GOBERNADORES, LISTA DE LA DELEGACIÓN DE JAMAICA Y BELIZE

SERIE LIC. DAVID GUSTAVO GUTIÉRREZ R CAJA 22
SUB-SERIE EJECUTIVO (SECRETARÍA GENERAL) LEGAJO 0548
FECHAS S / F

DESCRIPCIÓN DEL LEGAJO RELACIÓN DEL PERSONAL QUE LABORA EN LA DIRECCIÓN DE CATASTRO, LISTA DE RAYA DE LOS TRABAJADORES VARIOS A CARGO DE LA DIRECCIÓN GENERAL DE OBRAS PÚBLICAS, MAPA DEL TERRITORIO SEÑALANDO LAS ZONAS ARQUEOLÓGICAS, MAPA SEÑALAMIENTO DEL CANAL DE ACCESO A PUERTO MORELOS QUINTANA ROO, RECORTE DE PERIÓDICO ENVIO EL PRESIDENTE LA INICIATIVA DE LEY PARA QUE QUINTANA ROO Y BAJA CALIFORNIA SUR SEAN ESTADOS

SERIE LIC. DAVID GUSTAVO GUTIÉRREZ R CAJA 22
SUB-SERIE EJUTIVO (TRIBUNAL SUPERIOR DE JUST LEGAJO 0549
FECHAS S / F

DESCRIPCIÓN DEL LEGAJO PASAPORTE PROVISIONAL, SOLICITUDES, RECIBOS

SERIE LIC. DAVID GUSTAVO GUTIÉRREZ R CAJA 22
SUB-SERIE EJUTIVO (TRIBUNAL SUPERIOR DE JUST LEGAJO 0550
FECHAS 1 ABR AL 24 JUN 1974

DESCRIPCIÓN DEL LEGAJO ACTAS RESOLUTIVAS, POLIZAS DE FIANZA

SERIE LIC. DAVID GUSTAVO GUTIÉRREZ R CAJA 22
SUB-SERIE EJECUTIVO LEGAJO 0551
FECHAS 13 JUL AL 19 NOV 1977

DESCRIPCIÓN DEL LEGAJO SENTENCIAS EJECUTORIAS

SERIE LIC. DAVID GUSTAVO GUTIÉRREZ R CAJA 22
SUB-SERIE EJECUTIVO (SECRETARÍA GENERAL) LEGAJO 0552
FECHAS 17 JUL 1974

DESCRIPCIÓN DEL LEGAJO REGLAMENTO DEL FUNDO LEGAL DE TULUM, QUINTANA ROO

SERIE LIC. DAVID GUSTAVO GUTIÉRREZ R CAJA 22
SUB-SERIE EJECUTIVO (SECRETARÍA GENERAL) LEGAJO 0553
FECHAS 1 NOV 1972 AL 11 NOV 1974

DESCRIPCIÓN DEL LEGAJO CONTRATO COLECTIVO DE TRABAJO PRESUPUESTO SOBRE LA RECONSTRUCCIÓN DEL CINE "LEONA VICARIO"

SERIE LIC. DAVID GUSTAVO GUTIÉRREZ R CAJA 22
SUB-SERIE EJECUTIVO (OBRAS PÚBLICAS) LEGAJO 0554
FECHAS 11 ENE AL 12 AGO 1974

DESCRIPCIÓN DEL LEGAJO DOCUMENTACIÓN RELATIVO AL POBLADO DE REFORMA QUINTANA ROO

SERIE LIC. DAVID GUSTAVO GUTIÉRREZ R CAJA 22
SUB-SERIE EJECUTIVO LEGAJO 0555
FECHAS 4 ENE AL 10 DIC 1974

DESCRIPCIÓN DEL LEGAJO OFICIOS DE DESCUENTOS A TRABAJADORES DEL GOBIERNO DEL TERRITORIO

SERIE LIC. DAVID GUSTAVO GUTIÉRREZ R CAJA 22
SUB-SERIE EJECUTIVO (SECRETARÍA GENERAL) LEGAJO 0556
FECHAS 3 SEP 1974

DESCRIPCIÓN DEL LEGAJO DOCUMENTOS RELATIVOS A INFORMES DEL CICLÓN "CARMEN"

SERIE LIC. DAVID GUSTAVO GUTIÉRREZ R CAJA 23
SUB-SERIE EJECUTIVO (SECRETARÍA GENERAL) LEGAJO 0557
FECHAS 16 AGO 1967 AL 14 ABR 1975

DESCRIPCIÓN DEL LEGAJO DOCUMENTACIÓN DE ISLA MUJERES

SERIE LIC. DAVID GUSTAVO GUTIÉRREZ R CAJA 23
SUB-SERIE EJECUTIVO (SECRETARÍA GENERAL) LEGAJO 0558
FECHAS 4 AGO 1972 AL 19 SEP 1977

DESCRIPCIÓN DEL LEGAJO DOCUMENTACIÓN DE LA JUNTA CENTRAL DE CONCILIACIÓN Y ARBITRAJE

SERIE LIC. DAVID GUSTAVO GUTIÉRREZ R CAJA 23
SUB-SERIE LEGAJO 0559
FECHAS 4 ENE AL 6 DIC 1974

DESCRIPCIÓN DEL LEGAJO INVITACIONES Y PROGRAMAS

SERIE LIC. DAVID GUSTAVO GUTIÉRREZ R CAJA 23
SUB-SERIE EJECUTIVO (SECRETARÍA GENERAL) LEGAJO 0560
FECHAS 8 ENE 1974 AL 25 AGO 1975

DESCRIPCIÓN DEL LEGAJO SOLICITUDES DE INSCRIPCIÓN EN EL REGISTRO FEDERAL DE LA SECRETARÍA DE HACIENDA Y CRÉDITO PÚBLICO

SERIE LIC. DAVID GUSTAVO GUTIÉRREZ R CAJA 23
SUB-SERIE EJECUTIVO (SECRETARÍA GENERAL) LEGAJO 0561
FECHAS 23 SEP 1974 AL 4 FEB 1976

DESCRIPCIÓN DEL LEGAJO DOCUMENTACIÓN DE LA JUNTA LOCAL DE CONCILIACIÓN Y ARBITRAJE

SERIE LIC. DAVID GUSTAVO GUTIÉRREZ R CAJA 23
SUB-SERIE EJECUTIVO (SECRETARÍA GENERAL) LEGAJO 0562
FECHAS 2 ENE AL 16 DIC 1974

DESCRIPCIÓN DEL LEGAJO DOCUMENTACIÓN DEL CLUB CAMPESTRE

SERIE LIC. DAVID GUSTAVO GUTIÉRREZ R CAJA 23
SUB-SERIE EJECUTIVO (SECRETARÍA GENERAL) LEGAJO 0563
FECHAS 3 ENE AL 22 JUL 1974

DESCRIPCIÓN DEL LEGAJO DOCUMENTACIÓN DE LA CASA DEL PUEBLO

SERIE LIC. DAVID GUSTAVO GUTIÉRREZ R CAJA 23
SUB-SERIE EJECUTIVO (SECRETARÍA GENERAL) LEGAJO 0564
FECHAS 27 DIC 1973 AL 4 NOV 1974

DESCRIPCIÓN DEL LEGAJO DOCUMENTACIÓN DE LA DELEGACIÓN DE FELIPE CARRILLO PUERTO

SERIE LIC. DAVID GUSTAVO GUTIÉRREZ R CAJA 23
SUB-SERIE EJECUTIVO (SECRETARÍA GENERAL) LEGAJO 0565
FECHAS 12 ENE AL 24 ABR 1974

DESCRIPCIÓN DEL LEGAJO DOCUMENTOS DE LA DELEGACIÓN DE COZUMEL

SERIE LIC. DAVID GUSTAVO GUTIÉRREZ R CAJA 23
SUB-SERIE EJECUTIVO (SECRETARÍA GENERAL) LEGAJO 0566
FECHAS 19 AGO AL 30 OCT 1974

DESCRIPCIÓN DEL LEGAJO INFORME DEL SUB'DELEGADO DE GOBIERNO DE LA PRESUMIDA, PROGRAMA PARA EL CONTROL DEL MOSQUITO, TESIS DE MEJORAMIENTO DEL AMBIENTE

SERIE LIC. DAVID GUSTAVO GUTIÉRREZ R CAJA 23
SUB-SERIE EJECUTIVO (SECRETARÍA GENERAL) LEGAJO 0567
FECHAS 2 ENE AL 4 DIC 1974

DESCRIPCIÓN DEL LEGAJO DOCUMENTACIÓN DEL DEPARTAMENTO DE GOBERNACIÓN

SERIE LIC. DAVID GUSTAVO GUTIÉRREZ R CAJA 23
SUB-SERIE EJECUTIVO LEGAJO 0568
FECHAS 20 MAR 1971 AL 20 DIC 1974

DESCRIPCIÓN DEL LEGAJO DOCUMENTOS DE GOBERNACIÓN

SERIE LIC. DAVID GUSTAVO GUTIÉRREZ R CAJA 23
SUB-SERIE EJECUTIVO (SECRETARÍA GENERAL) LEGAJO 0569
FECHAS 8 OCT 1974

DESCRIPCIÓN DEL LEGAJO DECRETO POR EL QUE SE REFORMA EL ARTÍCULO 43 Y DEMÁS RELATIVOS DE LA CONSTITUCIÓN POLÍTICA DE LOS ESTADOS UNIDOS MEXICANOS

SERIE LIC. DAVID GUSTAVO GUTIÉRREZ R CAJA 23
SUB-SERIE EJECUTIVO LEGAJO 0570
FECHAS S / F

DESCRIPCIÓN DEL LEGAJO DIVISIÓN MUNICIPAL DEL ESTADO DE QUINTANA ROO

SERIE LIC. DAVID GUSTAVO GUTIÉRREZ R CAJA 23
SUB-SERIE EJECUTIVO LEGAJO 0571
FECHAS 22 ENE AL 4 ABR 1974

DESCRIPCIÓN DEL LEGAJO PONENCIAS DEL PODER JUDICIAL FEDERAL

SERIE LIC. DAVID GUSTAVO GUTIÉRREZ R CAJA 23
SUB-SERIE EJECUTIVO (SECRETARÍA GENERAL) LEGAJO 0572
FECHAS 2 ENE AL 26 NOV 1974

DESCRIPCIÓN DEL LEGAJO DOCUMENTACIÓN DEL DEPARTAMENTO DE GOBERNACIÓN

SERIE LIC. DAVID GUSTAVO GUTIÉRREZ R CAJA 23
SUB-SERIE EJECUTIVO (DIRECCIÓN PLANEACIÓN) LEGAJO 0573
FECHAS 19 ABR 1974

DESCRIPCIÓN DEL LEGAJO MANUAL DE ESTADÍSTICAS BÁSICAS

SERIE LIC. DAVID GUSTAVO GUTIÉRREZ R CAJA 23
SUB-SERIE EJECUTIVO LEGAJO 0574
FECHAS 22 MAR 1974

DESCRIPCIÓN DEL LEGAJO RELACIÓN DE PERSONAL CON NOMBRAMIENTOS

SERIE LIC. DAVID GUSTAVO GUTIÉRREZ R CAJA 23
SUB-SERIE EJECUTIVO LEGAJO 0575
FECHAS S / F

DESCRIPCIÓN DEL LEGAJO PLAN DE DESARROLLO GANADERO

SERIE LIC. DAVID GUSTAVO GUTIÉRREZ R CAJA 23
SUB-SERIE EJECUTIVO LEGAJO 0576
FECHAS 19 ABR 1974

DESCRIPCIÓN DEL LEGAJO DOCUMENTACIÓN DEL COMITÉ DE DESARROLLO SOCIO-ECONÓMICO

SERIE LIC. DAVID GUSTAVO GUTIÉRREZ R CAJA 23
SUB-SERIE EJECUTIVO (SECRETARÍA GENERAL) LEGAJO 0577
FECHAS 24 SEP AL 20 DIC 1974

DESCRIPCIÓN DEL LEGAJO INFORME DE ACTIVIDADES DE LA DIRECCIÓN DE GOBERNACIÓN, FUNDAMENTOS DE LA ERECCIÓN EN ESTADOS, LOS TERRITORIOS DE BAJA CALIFORNIA SUR Y QUINTANA ROO, INICIATIVA DE DECRETO DE REFORMAS A LA CONSTITUCIÓN POLÍTICA DE LOS ESTADOS UNIDOS MEXICANOS, DISCURSO

SERIE LIC. DAVID GUSTAVO GUTIÉRREZ R CAJA 23
SUB-SERIE EJECUTIVO (SECRETARÍA GENERAL) LEGAJO 0578
FECHAS 5 NOV 1973 AL 4 NOV 1974

DESCRIPCIÓN DEL LEGAJO ACTAS CONSTITUTIVAS, RELACIÓN DE SUB'DELEGADOS DE GOBIERNO DE FELIPE CARRILLO PUERTO, ACTAS DE ASAMBLEA, ORDEN GENERAL DE DESFILE DEL 16 DE SEPTIEMBRE, RELACIÓN DE PLAZAS DE LOS CENTROS DE SALUD DE CHETUMAL Y COZUMEL, RELACIÓN DE CANDIDATOS A SENADORES Y DIPUTADOS POR QUINTANA ROO

SERIE LIC. DAVID GUSTAVO GUTIÉRREZ R CAJA 23
SUB-SERIE EJECUTIVO (SECRETARÍA GENERAL) LEGAJO 0579
FECHAS 21 JUN AL 25 NOV 1974

DESCRIPCIÓN DEL LEGAJO ESTATUTOS, DOCUMENTOS DE BANOBRAS, DECRETO DE REFORMAS AL ART. 43, DIARIO DE LOS DEBATES DEL CONGRESO CONSTITUYENTES

SERIE LIC. DAVID GUSTAVO GUTIÉRREZ R CAJA 23
SUB-SERIE EJECUTIVO LEGAJO 0580
FECHAS S / F

DESCRIPCIÓN DEL LEGAJO DATOS HISTÓRICOS DEL TERRITORIO

SERIE LIC. DAVID GUSTAVO GUTIÉRREZ R CAJA 23
SUB-SERIE EJECUTIVO (SECRETARÍA GENERAL) LEGAJO 0581
FECHAS 7 AGO AL 4 DIC 1974

DESCRIPCIÓN DEL LEGAJO RECIBOS POR MAPAS

SERIE LIC. DAVID GUSTAVO GUTIÉRREZ R CAJA 23
SUB-SERIE EJECUTIVO (SECRETARÍA GENERAL) LEGAJO 0582
FECHAS 1 AGO AL 16 DIC 1974

DESCRIPCIÓN DEL LEGAJO DOCUMENTOS DE LA DIRECCIÓN DE ADUANAS

SERIE LIC. DAVID GUSTAVO GUTIÉRREZ R CAJA 23
SUB-SERIE EJECUTIVO (SECRETARÍA GENERAL) LEGAJO 0583
FECHAS 15 ABR 1974

DESCRIPCIÓN DEL LEGAJO REGLAMENTO INTERIOR DEL COMITÉ PROMOTOR DE DESARROLLO SOCIOECONÓMICO DEL TERRITORIO

SERIE LIC. DAVID GUSTAVO GUTIÉRREZ R CAJA 23
SUB-SERIE EJECUTIVO (SECRETARÍA GENERAL) LEGAJO 0584
FECHAS S / F

DESCRIPCIÓN DEL LEGAJO DOCUMENTACIÓN DEL CICLÓN "CARMEN"

SERIE LIC. DAVID GUSTAVO GUTIÉRREZ R CAJA 23
SUB-SERIE EJECUTIVO (SECRETARÍA GENERAL) LEGAJO 0585
FECHAS 31 AGO 1974

DESCRIPCIÓN DEL LEGAJO INFORME DE LOS ESTADOS FINANCIEROS DE LA SOCIEDAD APÍCOLA, "JAVIER ROJO GÓMEZ"

SERIE LIC. DAVID GUSTAVO GUTIÉRREZ R CAJA 23
SUB-SERIE EJECUTIVO (SECRETARÍA GENERAL) LEGAJO 0586
FECHAS 1 JUL 1974

DESCRIPCIÓN DEL LEGAJO DOCUMENTACIÓN EL BANCO NACIONAL, MONTE DE PIEDAD Y BANCO NACIONAL URBANO, S.A.

SERIE LIC. DAVID GUSTAVO GUTIÉRREZ R CAJA 23
SUB-SERIE EJECUTIVO (SECRETARÍA GENERAL) LEGAJO 0587
FECHAS 4 DIC 1974

DESCRIPCIÓN DEL LEGAJO CERTIFICADOS Y ACTAS DE NACIMIENTO

SERIE LIC. DAVID GUSTAVO GUTIÉRREZ R CAJA 23
SUB-SERIE EJECUTIVO (SECRETARÍA GENERAL) LEGAJO 0588
FECHAS 19 AGO AL 25 NOV 1974

DESCRIPCIÓN DEL LEGAJO DOCUMENTACIÓN DE LA DIPUTACIÓN FEDERAL

SERIE LIC. DAVID GUSTAVO GUTIÉRREZ R CAJA 23
SUB-SERIE EJECUTIVO (SECRETARÍA GENERAL) LEGAJO 0589
FECHAS S / F

DESCRIPCIÓN DEL LEGAJO RECORTES PERIÓDISTICOS

SERIE LIC. DAVID GUSTAVO GUTIÉRREZ R CAJA 23
SUB-SERIE EJECUTIVO (SECRETARÍA GENERAL) LEGAJO 0590
FECHAS 3 ENE AL 25 MAR 1975

DESCRIPCIÓN DEL LEGAJO CONVENIOS PUBLICADOS EN EL DIARIO OFICIAL

SERIE CAJA 23
SUB-SERIE EJECUTIVO (SECRETARÍA GENERAL) LEGAJO 0591
FECHAS S / F

DESCRIPCIÓN DEL LEGAJO DOCUMENTACIÓN DE LA DELEGACIÓN DEL REGISTRO NACIONAL DE ELECTORES

SERIE CAJA 24
SUB-SERIE EJECUTIVO (SECRETARÍA GENERAL) LEGAJO 0592
FECHAS 2 ENE 1975

DESCRIPCIÓN DEL LEGAJO RELACIÓN DE PRESIDENTES DE COMISARIADOS EJIDALES, RELACIÓN DE CAMPESINOS QUE RADICAN EN EL POBLADO DE SERGIO BUTRÓN CASAS, RECOMENDACIONES, INVITACIONES, TELEGRAMAS

SERIE CAJA
SUB-SERIE LEGAJO
FECHAS

DESCRIPCIÓN DEL LEGAJO

SERIE CAJA
SUB-SERIE LEGAJO
FECHAS

DESCRIPCIÓN DEL LEGAJO

SERIE CAJA
SUB-SERIE LEGAJO
FECHAS

DESCRIPCIÓN DEL LEGAJO

SERIE CAJA
SUB-SERIE LEGAJO
FECHAS

DESCRIPCIÓN DEL LEGAJO

SERIE CAJA
SUB-SERIE LEGAJO
FECHAS

DESCRIPCIÓN DEL LEGAJO

SERIE CAJA
SUB-SERIE LEGAJO
FECHAS

DESCRIPCIÓN DEL LEGAJO

SERIE CAJA
SUB-SERIE LEGAJO
FECHAS

DESCRIPCIÓN DEL LEGAJO

SERIE CAJA
SUB-SERIE LEGAJO
FECHAS

DESCRIPCIÓN DEL LEGAJO

SERIE CAJA
SUB-SERIE LEGAJO
FECHAS

DESCRIPCIÓN DEL LEGAJO

SERIE CAJA
SUB-SERIE LEGAJO
FECHAS

DESCRIPCIÓN DEL LEGAJO

SERIE CAJA
SUB-SERIE LEGAJO
FECHAS

DESCRIPCIÓN DEL LEGAJO

SERIE CAJA
SUB-SERIE LEGAJO
FECHAS

DESCRIPCIÓN DEL LEGAJO

SERIE CAJA
SUB-SERIE LEGAJO
FECHAS

DESCRIPCIÓN DEL LEGAJO

SERIE CAJA
SUB-SERIE LEGAJO
FECHAS

DESCRIPCIÓN DEL LEGAJO

SERIE CAJA
SUB-SERIE LEGAJO
FECHAS

DESCRIPCIÓN DEL LEGAJO

SERIE CAJA
SUB-SERIE LEGAJO
FECHAS

DESCRIPCIÓN DEL LEGAJO

SERIE MARGARITO RAMÍREZ CAJA 24
SUB-SERIE EJECUTIVO (SECRETARÍA GENERAL) LEGAJO 0609
FECHAS 25 ENE AL 24 DIC 1952

DESCRIPCIÓN DEL LEGAJO DOCUMENTACIÓN (TÍTULOS) DEL REGISTRO PÚBLICO DE LA PROPIEDAD

SERIE MARGARITO RAMÍREZ CAJA 24
SUB-SERIE EJECUTIVO LEGAJO 0610
FECHAS 2 ENE AL 28 AGO 1953

DESCRIPCIÓN DEL LEGAJO DOCUMENTACIÓN (TÍTULOS) DEL REGISTRO PÚBLICO DE LA PROPIEDAD

SERIE MARGARITO RAMÍREZ CAJA 24
SUB-SERIE EJECUTIVO (SECRETARÍA GENERAL) LEGAJO 0611
FECHAS 22 MAR AL 30 SEP 1954

DESCRIPCIÓN DEL LEGAJO DOCUMENTACIÓN (TÍTULOS) DEL REGISTRO PÚBLICO DE LA PROPIEDAD

SERIE MARGARITO RAMÍREZ CAJA 24
SUB-SERIE EJECUTIVO (SECRETARÍA GENERAL) LEGAJO 0612
FECHAS 12 MAY AL 23 AGO 1955

DESCRIPCIÓN DEL LEGAJO DOCUMENTACIÓN (TÍTULOS) DEL REGISTRO PÚBLICO DE LA PROPIEDAD

SERIE CAJA
SUB-SERIE LEGAJO
FECHAS

DESCRIPCIÓN DEL LEGAJO

SERIE CAJA
SUB-SERIE LEGAJO
FECHAS

DESCRIPCIÓN DEL LEGAJO

SERIE CAJA
SUB-SERIE LEGAJO
FECHAS

DESCRIPCIÓN DEL LEGAJO

SERIE CAJA
SUB-SERIE LEGAJO
FECHAS

DESCRIPCIÓN DEL LEGAJO

SERIE CAJA
SUB-SERIE LEGAJO
FECHAS

DESCRIPCIÓN DEL LEGAJO

SERIE CAJA
SUB-SERIE LEGAJO
FECHAS

DESCRIPCIÓN DEL LEGAJO

SERIE CAJA
SUB-SERIE LEGAJO
FECHAS

DESCRIPCIÓN DEL LEGAJO

SERIE CAJA
SUB-SERIE LEGAJO
FECHAS

DESCRIPCIÓN DEL LEGAJO

SERIE CAJA
SUB-SERIE LEGAJO
FECHAS

DESCRIPCIÓN DEL LEGAJO

SERIE CAJA
SUB-SERIE LEGAJO
FECHAS

DESCRIPCIÓN DEL LEGAJO

SERIE CAJA
SUB-SERIE LEGAJO
FECHAS

DESCRIPCIÓN DEL LEGAJO

SERIE CAJA
SUB-SERIE LEGAJO
FECHAS

DESCRIPCIÓN DEL LEGAJO

SERIE CAJA
SUB-SERIE LEGAJO
FECHAS

DESCRIPCIÓN DEL LEGAJO

SERIE CAJA
SUB-SERIE LEGAJO
FECHAS

DESCRIPCIÓN DEL LEGAJO

SERIE CAJA
SUB-SERIE LEGAJO
FECHAS

DESCRIPCIÓN DEL LEGAJO

SERIE CAJA
SUB-SERIE LEGAJO
FECHAS

DESCRIPCIÓN DEL LEGAJO

SERIE LIC. DAVID GUSTAVO GUTIÉRREZ R CAJA 25
SUB-SERIE EJECUTIVO (SECRETARÍA GENERAL) LEGAJO 0629
FECHAS 22 FEB AL 30 SEP 1971

DESCRIPCIÓN DEL LEGAJO DOCUMENTACIÓN (TÍTULOS) DEL REGISTRO PÚBLICO DE LA PROPIEDAD

SERIE LIC. DAVID GUSTAVO GUTIÉRREZ R CAJA 25
SUB-SERIE LEGAJO 0630
FECHAS 5 MAR AL 28 JUL 1972

DESCRIPCIÓN DEL LEGAJO DOCUMENTACIÓN (TÍTULOS) DEL REGISTRO PÚBLICO DE LA PROPIEDAD

SERIE LIC. DAVID GUSTAVO GUTIÉRREZ R CAJA 25
SUB-SERIE EJECUTIVO (SECRETARÍA GENERAL) LEGAJO 0631
FECHAS 3 ENE AL 19 JUL 1973

DESCRIPCIÓN DEL LEGAJO DOCUMENTACIÓN DEL REGISTRO PÚBLICO DE LA PROPIEDAD

SERIE LIC. DAVID GUSTAVO GUTIÉRREZ R CAJA 25
SUB-SERIE EJECUTIVO (SECRETARÍA GENERAL) LEGAJO 0632
FECHAS 20 DIC 1974

DESCRIPCIÓN DEL LEGAJO DOCUMENTACIÓN DEL REGISTRO PÚBLICO DE LA PROPIEDAD

SERIE CAJA
SUB-SERIE LEGAJO
FECHAS

DESCRIPCIÓN DEL LEGAJO

SERIE CAJA
SUB-SERIE LEGAJO
FECHAS

DESCRIPCIÓN DEL LEGAJO

SERIE CAJA
SUB-SERIE LEGAJO
FECHAS

DESCRIPCIÓN DEL LEGAJO

SERIE CAJA
SUB-SERIE LEGAJO
FECHAS

DESCRIPCIÓN DEL LEGAJO

SERIE MARGARITO RAMÍREZ

CAJA 25

SUB-SERIE EJECUTIVO

LEGAJO 0637

FECHAS 5 FEB AL 20 NOV 1956

DESCRIPCIÓN DEL LEGAJO PROGRAMAS DE EVENTOS CÍVICOS

SERIE MARGARITO RAMÍREZ

CAJA 25

SUB-SERIE EJECUTIVO

LEGAJO 0638

FECHAS 19 OCT AL 20 NOV 1957

DESCRIPCIÓN DEL LEGAJO PROGRAMAS DE EVENTOS CÍVICOS

SERIE MARGARITO RAMÍREZ

CAJA 25

SUB-SERIE EJECUTIVO

LEGAJO 0639

FECHAS 5 FEB 1958

DESCRIPCIÓN DEL LEGAJO PROGRAMAS DE EVENTOS CÍVICOS

SERIE ING. AARÓN MERINO FERNÁNDEZ

CAJA 25

SUB-SERIE EJECUTIVO

LEGAJO 0640

FECHAS 7 FEB 1959

DESCRIPCIÓN DEL LEGAJO PROGRAMAS DE EVENTOS CÍVICOS

SERIE CAJA
SUB-SERIE LEGAJO
FECHAS

DESCRIPCIÓN DEL LEGAJO

SERIE CAJA
SUB-SERIE LEGAJO
FECHAS

DESCRIPCIÓN DEL LEGAJO

SERIE CAJA
SUB-SERIE LEGAJO
FECHAS

DESCRIPCIÓN DEL LEGAJO

SERIE CAJA
SUB-SERIE LEGAJO
FECHAS

DESCRIPCIÓN DEL LEGAJO

SERIE CAJA
SUB-SERIE LEGAJO
FECHAS

DESCRIPCIÓN DEL LEGAJO

SERIE CAJA
SUB-SERIE LEGAJO
FECHAS

DESCRIPCIÓN DEL LEGAJO

SERIE CAJA
SUB-SERIE LEGAJO
FECHAS

DESCRIPCIÓN DEL LEGAJO

SERIE CAJA
SUB-SERIE LEGAJO
FECHAS

DESCRIPCIÓN DEL LEGAJO

SERIE LIC. JAVIER ROJO GÓMEZ

CAJA 25

SUB-SERIE EJECUTIVO

LEGAJO 0649

FECHAS 26 SEP 1970

DESCRIPCIÓN DEL LEGAJO PROGRAMAS DE EVENTOS CÍVICOS

SERIE LIC. DAVID GUSTAVO GUTIÉRREZ

CAJA 25

SUB-SERIE EJECUTIVO

LEGAJO 0650

FECHAS 5 ENE AL 19 NOV 1971

DESCRIPCIÓN DEL LEGAJO PROGRAMAS DE EVENTOS CÍVICOS

SERIE LIC. DAVID GUSTAVO GUTIÉRREZ

CAJA 25

SUB-SERIE EJECUTIVO

LEGAJO 0651

FECHAS 1 MAY AL 24 NOV 1972

DESCRIPCIÓN DEL LEGAJO PROGRAMA DE EVENTOS CÍVICOS

SERIE LIC. DAVID GUSTAVO GUTIÉRREZ R

CAJA 25

SUB-SERIE EJECUTIVO

LEGAJO 0652

FECHAS FEB 1973

DESCRIPCIÓN DEL LEGAJO PROGRAMA DE EVENTOS CÍVICOS

SERIE LIC. DAVID GUSTAVO GUTIÉRREZ R CAJA 25
SUB-SERIE EJECUTIVO LEGAJO 0653
FECHAS 3 MAY AL 24 NOV 1974

DESCRIPCIÓN DEL LEGAJO PROGRAMAS DE EVENTOS CÍVICOS Y RECORTES PERIODÍSTICOS

SERIE LIC. DAVID GUSTAVO GUTIÉRREZ R CAJA 25
SUB-SERIE EJECUTIVO LEGAJO 0654
FECHAS

DESCRIPCIÓN DEL LEGAJO RELACION DE LAS LOCALIDADES PARA LAS CUALES SE FIRMÓ CONVENIO CON LA SECRETARÍA DE SALUBRIDAD Y ASISTENCIA PARA INTRODUCCIÓN DE AGUA POTABLE; ENCABEZADO QUE DEBE LLEVAR EL ACUERDO DICTADO POR EL SEÑOR PRESIDENTE DE LA REPÚBLICA, RESPECTO A LA VIGILANCIA DE LAS CONCESIONES FORESTALES, ACTA QUE SE LEVANTA EN EL POBLADO DE VALLADOLID NUEVO, TERRITORIO DE QUINTANA ROO, MÉXICO; RELACIÓN DEL PERSONAL DE LA COMISIÓN AGRARIA MIXTA, AEROPISTA DE ISLA MUJERES

SERIE LIC. DAVID GUSTAVO GUTIÉRREZ R CAJA 25
SUB-SERIE EJECUTIVO LEGAJO 0655
FECHAS 12 ENE 1975

DESCRIPCIÓN DEL LEGAJO CAMPOS AÉREOS LOCALIZADOS EN EL TERRITORIO DE QUINTANA ROO, DIRECTORIO DE LOS PRINCIPALES FUNCIONARIOS DEL GOBIERNO, CON INDICACIÓN DE SUS RESIDENCIAS Y TELÉFONOS, DISCURSO PRONUNCIADO POR EL SR. CARLOS A. MADRAZO EN EL DESAYUNO QUE EL CENTRO DE ESTUDIOS AGRONÓMICOS, A.C. OFRECIDO EN EL SALÓN LATINO DEL HOTEL ALAMEDA DE LA CD. DE MÉXICO, BANDO SOLEMNE HA CONCLUIDO LA ELABORACIÓN DE LA CONSTITUCIÓN POLÍTICA DEL ESTADO LIBRE Y SOBERANO DE QUINTANA ROO

SERIE LIC. DAVID GUSTAVO GUTIÉRREZ R CAJA 25
SUB-SERIE EJECUTIVO LEGAJO 0656
FECHAS S / F

DESCRIPCIÓN DEL LEGAJO DOCUMENTO QUE HABLA DE CÓMO PRODUCIR LA PIÑA

SERIE LIC. DAVID GUSTAVO GUTIÉRREZ R CAJA 25
SUB-SERIE EJECUTIVO LEGAJO 0657
FECHAS S / F

DESCRIPCIÓN DEL LEGAJO ACTA SOLEMNE DE LA DECLARACIÓN DE LA INDEPENDENCIA DE AMÉRICA SEPTENTRIONAL

SERIE LIC. DAVID GUSTAVO GUTIÉRREZ R CAJA 25
SUB-SERIE EJECUTIVO LEGAJO 0658
FECHAS S / F

DESCRIPCIÓN DEL LEGAJO REGLAMENTO PARA LA PORTACIÓN DE ARMAS DE FUEGO

SERIE LIC. DAVID GUSTAVO GUTIÉRREZ R CAJA 25
SUB-SERIE EJECUTIVO LEGAJO 0659
FECHAS S / F

DESCRIPCIÓN DEL LEGAJO REGLAMENTO DEL INSTITUTO REGIONAL DE PROTECCIÓN A LA INFANCIA

SERIE LIC. DAVID GUSTAVO GUTIÉRREZ R CAJA 25
SUB-SERIE EJECUTIVO LEGAJO 0660
FECHAS S / F

DESCRIPCIÓN DEL LEGAJO REGLAMENTO DE TRÁNSITO FOLLETO EDUCATIVO VIAL